

**T.C.  
ÇUKUROVA ÜNİVERSİTESİ  
REKTÖRLÜĞÜ**

**2007 - 2008  
AKADEMİK YILI  
FAALİYET RAPORU**

**R E K T Ö R**

**Prof.Dr.Alper AKINOĞLU**

**2 0 0 8**

## **HAZIRLAYANLAR**

**Mükerrem GÖKŞEN : Şube Müdürü**  
**Mehmet Ali TURMAZ : Kısım Şefi**

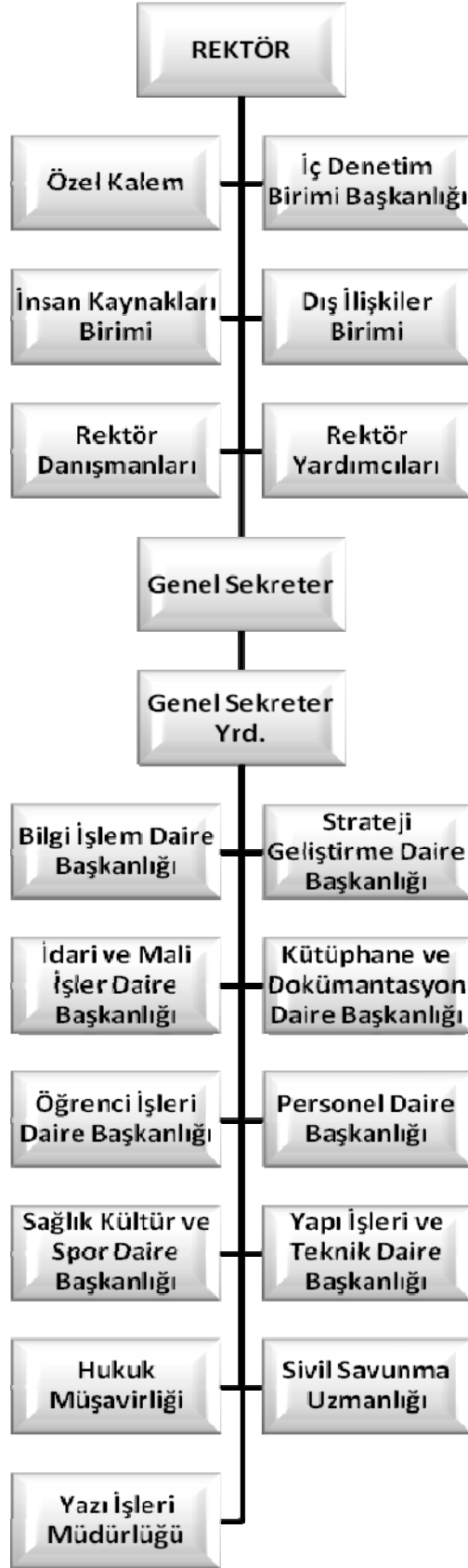

# Çukurova Üniversitesi

## Merkezler

## Bölümler

Arkeoloji Araştırma Ve Uygulama Merkezi Müdürlüğü

Duyuru Engelli Ve Özürlüleri Araştırma Ve Uygulama Merkezi Müdürlüğü

Nakısın Alet Çiğir Tasarımı İmalat Araştırma Ve Uygulama Merkezi Müdürlüğü

Sağlıkta Ve İhtilalendime Teknikleri Araştırma Ve Uygulama Merkezi Müdürlüğü

Tumor Araştırma Ve Teşhis Uygulama Merkezi Müdürlüğü

Atatürk İlkeleri ve İnkılap Tarihi Bölümü

Aile Planlaması Ve Infertilite Araştırma Ve Uygulama Merkezi Müdürlüğü

Endüstriyel Ve Tıbbi Mekatronik Enstrümantasyon Araştırma Ve Uygulama Merkezi Müdürlüğü

Organ Nakil Araştırma Ve Uygulama Merkezi Müdürlüğü

Saldırganlık Meyveleri Araştırma Ve Uygulama Merkezi Müdürlüğü

Turkoloji Araştırmaları Merkezi Müdürlüğü

Beden Eğitimi ve Spor Bölümü

Akdeniz İlkeleri Tanımı Araştırma Ve Uygulama Merkezi Müdürlüğü

Genetik Ve Embriyo Moleküler Biyoloji Araştırma Ve Uygulama Merkezi Müdürlüğü

Pamuk Araştırma Ve Uygulama Merkezi Müdürlüğü

Tanımsal Yayın Haberleşme Araştırma Ve Uygulama Merkezi Müdürlüğü

Uzay Dilimleri Ve Güneş Enerjisi Araştırma Ve Uygulama Merkezi Müdürlüğü

Enformatik Bölümü

Atatürk İlkeleri ve İnkılap Tarihi Araştırma ve Uygulama Merkezi Müdürlüğü

Kadın Sorunları Araştırma Ve Uygulama Merkezi Müdürlüğü

Perinatal Tanı Araştırma Ve Uygulama Merkezi Müdürlüğü

Tıbbi Dilimler Deneysel Araştırma Ve Uygulama Merkezi Müdürlüğü

Yabancı Diller Öğretimi Araştırma Ve Uygulama Merkezi Müdürlüğü

Gözet Sanatları Bölümü

Bilgisayar Bilimleri Uygulama Ve Araştırma Merkezi Müdürlüğü

Koiltasal Kan Hastalıkları Araştırma Ve Uygulama Merkezi Müdürlüğü

İzozanti Tanımsal Araştırma Ve Uygulama Merkezi Müdürlüğü

Tropikal Hastalıklar Araştırma Ve Uygulama Merkezi Müdürlüğü

Yunus Emre Kültür Ve Sanat Araştırma Ve Uygulama Merkezi Müdürlüğü

Türk Dili Bölümü

Çevre Sorunları Araştırma Ve Uygulama Merkezi Müdürlüğü

Kariyer Planlama Araştırma Ve Uygulama Merkezi Müdürlüğü

Sağlık Uygulama ve Araştırma Merkezi Müdürlüğü

Yabancı Diller Bölümü

**ÇUKUROVA ÜNİVERSİTESİ**  
**REKTÖRLÜĞÜ**  
Akademik Teşkilat Yapısı

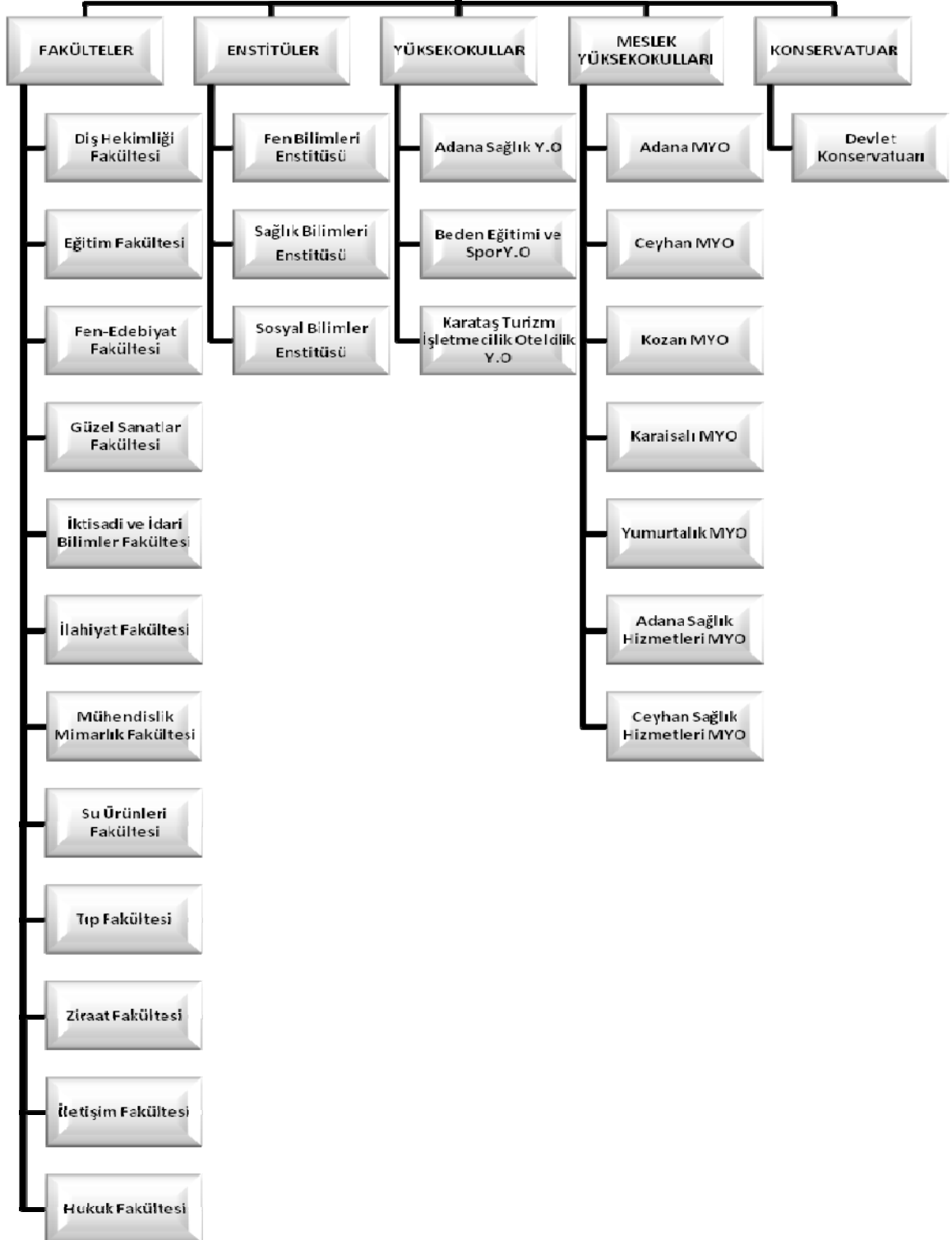

# Çukurova Üniversitesi

## Merkezler

## Bölümler

Arkeoloji Araştırma Ve Uygulama Merkezi Müdürlüğü

Duyuma Engelli Ve Özürlüleri Araştırma Ve Uygulama Merkezi Müdürlüğü

Makine Alet Cihaz Tasarım İmalat Araştırma Ve Uygulama Merkezi Müdürlüğü

Soğutma Ve İklimlendirme Tekniği Araştırma Ve Uygulama Merkezi Müdürlüğü

Tümör Araştırma Ve Teşhis Uygulama Merkezi Müdürlüğü

Atatürk İnkeleri ve İnkılap Tarihi Bölümü

Aile Planlaması Ve İnkılap Tarihi Araştırma Ve Uygulama Merkezi Müdürlüğü

Endüstriyel Ve Tıbbi Elektronik Enstrümantasyon Araştırma Ve Uygulama Merkezi Müdürlüğü

Organ Nakli Araştırma Ve Uygulama Merkezi Müdürlüğü

Subtropik Meyveler Araştırma Ve Uygulama Merkezi Müdürlüğü

Türkoloji Araştırmaları Merkezi Müdürlüğü

Beden Eğitimi ve Spor Bölümü

Akdeniz Ülkeleri Tanımı Araştırma Ve Uygulama Merkezi Müdürlüğü

Genetik Ve Embriyo Mühendisliği Araştırma Ve Uygulama Merkezi Müdürlüğü

Pamuk Araştırma Ve Uygulama Merkezi Müdürlüğü

Tarımsal Yayım Haberleşme Araştırma Ve Uygulama Merkezi Müdürlüğü

Uzay Bilimleri Ve Güneş Enerjisi Araştırma Ve Uygulama Merkezi Müdürlüğü

Enformatik Bölümü

Atatürk İnkeleri ve İnkılap Tarihi Araştırma ve Uygulama Merkezi Müdürlüğü

Kadın Sorunları Araştırma Ve Uygulama Merkezi Müdürlüğü

Perinatal Tanı Araştırma Ve Uygulama Merkezi Müdürlüğü

Tıbbi Bilimler Deneysel Araştırma Ve Uygulama Merkezi Müdürlüğü

Yabancı Diller Öğretimi Araştırma Ve Uygulama Merkezi Müdürlüğü

Güzel Sanatlar Bölümü

Bilgisayar Bilimleri Uygulama Ve Araştırma Merkezi Müdürlüğü

Kalıtımsal Kan Hastalıkları Araştırma Ve Uygulama Merkezi Müdürlüğü

Pozitif Tanımsal Araştırma Ve Uygulama Merkezi Müdürlüğü

Tropikal Hastalıklar Araştırma Ve Uygulama Merkezi Müdürlüğü

Yunus Emre Kültür Ve Sanat Araştırma Ve Uygulama Merkezi Müdürlüğü

Türk Dili Bölümü

Çevre Sorunları Araştırma Ve Uygulama Merkezi Müdürlüğü

Kariyer Planlama Araştırma Ve Uygulama Merkezi Müdürlüğü

Sağlık Uygulama ve Araştırma Merkezi Müdürlüğü

Yabancı Diller Bölümü

**ÇUKUROVA ÜNİVERSİTESİ**  
**2007 - 2008 AKADEMİK YILI FAALİYET RAPORU**

	SAYFA
<b>1 - GENEL BİLGİLER</b>	
<b>2 - EĞİTİM VE ÖĞRETİM</b>	
Ziraat Fakültesi	4
Tıp Fakültesi	9
Fen - Edebiyat Fakültesi	16
Mühendislik - Mimarlık Fakültesi	31
İktisadi ve İdari Bilimler Fakültesi	52
Eğitim Fakültesi	62
Su Ürünleri Fakültesi	85
İlahiyat Fakültesi	87
Güzel Sanatlar Fakültesi	91
Diş Hekimliği Fakültesi	98
İletişim Fakültesi	100
Hukuk Fakültesi	101
Devlet Konservatuvarı	102
Adana Sağlık Yüksekokulu	106
Beden Eğitimi ve Spor Yüksekokulu	110
Karataş Turizm İşletmeciliği ve Otelçilik Yüksekokulu	115
Ceyhan Meslek Yüksekokulu	118
Adana Meslek Yüksekokulu	126
Sağlık Hizmetleri Meslek Yüksekokulu	140
Kozan Meslek Yüksekokulu	147
Karaisalı Meslek Yüksekokulu	164
Yumurtalık Meslek Yüksekokulu	171
Ceyhan Sağlık Hizmetleri Meslek Yüksekokulu	175
Fen Bilimleri Enstitüsü	179
Sağlık Bilimleri Enstitüsü	182
Sosyal Bilimleri Enstitüsü	186
<b>3 - TESİSLER</b>	<b>189</b>
<b>4 - SOSYAL HİZMETLER BÖLÜMÜ</b>	<b>224</b>
<b>5 - MALİ VE İDARİ İŞLER</b>	<b>225</b>
<b>6 - ÖNERİLER</b>	<b>229</b>

**ÇUKUROVA ÜNİVERSİTESİ**  
**2007 - 2008 YILI FAALİYET RAPORU**

**1- GENEL BİLGİLER**

Üniversitemiz, 12 Fakülte, 3 Yüksekokul, 7 Meslek Yüksekokul, 1 Devlet Konservatuvarı ve 3 Enstitüden oluşmaktadır. 2007 - 2008 Yılı Fiili Akademik Personel Durumu, Öğrenci Sayısı, İdari ve Teknik Personel Sayısı Aşağıda Belirtilmiştir.

<b>BİRİMLER</b>	<b>Yöresi</b>	<b>Öğretim Üyesi</b>	<b>Prof.</b>	<b>Doç.</b>	<b>Yrd.Doç.</b>
Rektörlük	Adana	1	-	-	1
Ziraat Fakültesi	Adana	144	91	30	23
Tıp Fakültesi	Adana	280	172	70	38
Fen - Edebiyat Fakültesi	Adana	99	54	12	33
Mühendislik - Mimarlık Fakültesi	Adana	98	39	18	41
İktisadi ve İdari Bilimler Fakültesi	Adana	56	16	11	29
Eğitim Fakültesi	Adana	73	9	7	57
Su Ürünleri Fakültesi	Adana	28	7	7	14
İlahiyat Fakültesi	Adana	22	3	7	12
Güzel Sanatlar Fakültesi	Adana	8	1	-	7
Diş Hekimliği Fakültesi	Adana	15	2	4	9
İletişim Fakültesi	Adana	-	-	-	-
Hukuk Fakültesi	Adana	-	-	-	-
Devlet Konservatuvar Müdürlüğü	Adana	4	-	-	4
Adana Sağlık Yüksekokulu	Adana	4	-	-	4
Beden Eğitimi ve Spor Yük.Okulu	Adana	3	-	-	3
Karataş Turizm İşl. ve Otel.Yük.Ok.	Karataş	-	-	-	-
Ceyhan Meslek Yüksekokulu	Ceyha	2	-	-	2
Adana Meslek Yüksekokulu	Adana	1	-	-	1
Sağlık Hizmetleri Meslek Yük.Ok.	Adana	1	-	-	1
Kozan Meslek Yüksekokul	Kozan	2	-	-	2
Karaisalı Meslek Yüksekokulu	Karaisalı	1	-	-	1
Yumurtalık Meslek Yüksekokulu	Yumurtalık	1	-	-	1
Ceyhan Sağlık Hiz.Meslek Yük.Ok.	Ceyha	-	-	-	-
Fen Bilimleri Enstitüsü	Adana	-	-	-	-
Sağlık Bilimleri Enstitüsü	Adana	-	-	-	-
Sosyal Bilimleri Enstitüsü	Adana	-	-	-	-
<b>TOPLAM</b>		<b>843</b>	<b>394</b>	<b>166</b>	<b>283</b>

1-2. Öğretim Görevlisi, Okutman, Uzman, Çevirici, Araştırma Görevlisi, İdari ve Teknik Personel ile Öğrenci Sayısı

BİRİMLER	Uzman	Okut.	Çeviri	Öğrt. Gör.	Arş. Gör.	İdari Pers.	Teknik Pers.	Öğrenci Sayısı
Rektörlük-Hastahane	33	102	-	4	-	1.544	179	-
Ziraat Fakültesi	2	-	-	4	9	50	47	1.841
Tıp Fakültesi	23	-	-	16	316	75	25	933
Fen - Edebiyat Fakültesi	3	-	-	3	12	27	8	2.615
Mühendislik - Mimarlık Fakültesi	2	-	-	10	15	34	12	3.855
İktisadi ve İdari Bilimler Fakültesi	1	-	-	7	16	18	-	2.787
Eğitim Fakültesi	3	2	-	28	26	25	2	3.342
Su Ürünleri Fakültesi	1	-	-	2	1	16	4	275
İlahiyat Fakültesi	1	-	-	3	10	14	-	193
Güzel Sanatlar Fakültesi	-	-	-	6	9	6	1	189
Diş Hekimliği Fakültesi	-	-	-	-	2	13	-	192
İletişim Fakültesi	-	-	-	-	-	-	-	-
Hukuk Fakültesi	-	-	-	-	-	-	-	-
Devlet Konservatuvar Müdürlüğü	-	4	-	11	1	13	-	91
Adana Sağlık Yüksekokulu	-	-	-	8	1	2	-	454
Beden Eğitimi ve Spor Yük.Okulu	-	13	-	9	5	5	-	544
Karataş Turizm İşl. ve Otel.Yük.Ok.	-	2	-	6	-	6	-	192
Ceyhan Meslek Yüksekokulu	2	1	-	16	-	21	7	1.086
Adana Meslek Yüksekokulu	-	-	-	17	-	9	-	3.424
Sağlık Hizmetleri Meslek Yük.Ok.	-	1	-	1	-	10	2	283
Kozan Meslek Yüksekokul	-	1	-	7	-	11	3	1.007
Karaisalı Meslek Yüksekokulu	-	1	-	7	-	4	-	258
Yumurtalık Meslek Yüksekokulu	-	1	-	7	-	3	-	193
Ceyhan Sağlık Hiz.Meslek Yük.Ok.	-	-	-	3	-	3	-	102
Fen Bilimleri Enstitüsü	-	-	-	-	115	6	2	2.374
Sağlık Bilimleri Enstitüsü	-	-	-	-	29	3	2	220
Sosyal Bilimler Enstitüsü	-	-	-	-	40	4	-	1.115
<b>TOPLAM</b>	<b>71</b>	<b>128</b>	<b>-</b>	<b>175</b>	<b>607</b>	<b>1.918</b>	<b>294</b>	<b>27.565</b>

## 2.1. ZİRAAT FAKÜLTESİ

### Lisans Programları İtibariyle Eğitim-Öğretim Durumu

#### 2.1.101. Öğretim Elemanlarının Durumu

Öğretim Uyesi	Öğretim Görevlisi	Okutman	Toplam
144	4	-	148

#### 2.1.102. Sınıflara Göre Fakültenin Toplam Öğrenci Sayısı ve Başarı Durumu

Sınıfı	(1) Ders Sayısı	(2) Dersleri Alan Öğrenci Sayısı	(3) Başarılı Öğrenci Sayısı	(3)/(2) Başarı Oranı	(2)/(1) Ortalama Sınıf Mevcudu
Hazırlık	18	1.295	990	0,76	72
1	68	26.650	24.500	0,92	392
2	53	15.500	12.700	0,82	292
3	52	23.630	21.050	0,89	454
4	82	51.720	43.400	0,84	631
<b>Toplam</b>	<b>273</b>	<b>118.795</b>	<b>102.640</b>	<b>0,86</b>	<b>435</b>

#### 2.1.103. Öğrenci Sayısı, Ders Saati ve Öğretim Elemanı Durumu

Sınıflar	Ortalama Öğrenci Sayısı	Yıllık Ders Saati	Öğr. Elm/ Ort. Öğr. Sayısı	Ort. Öğr. Say. / Öğr. Elm.	Öğr. Elm. / Ders Saati	Ders Saati/ Öğr. Elm.
Hazırlık	72	252	2,056	0,49	0,587	1,70
1	392	1.960	0,378	2,65	0,076	13,24
2	292	2.002	0,507	1,97	0,074	13,53
3	454	2.688	0,326	3,07	0,055	18,16
4	631	2.710	0,235	4,26	0,055	18,31
<b>Toplam</b>	<b>1.841</b>	<b>9.612</b>	<b>0,340</b>	<b>2,94</b>	<b>0,015</b>	<b>64,95</b>

#### Fakülte Başarı Oran Tablosu

Bölüm / Program	(1) Gerçek Öğrenci Sayısı	(2) Başarı Oranı	(1) X (2) Ortalama Başarılı Öğrenci Sayısı
Ziraat Mühendisliği Programı	1.254	87,00	109.098
Peyzaj Mimarlığı Programı	205	82,00	16.810
Gıda Mühendisliği Programı	382	86,00	32.852
<b>TOPLAM</b>	<b>1.841</b>	<b>85,00</b>	<b>156.485</b>

**2.1.104. Bilimsel Konferans Seminer ve Sempozyumlar**

<b>Toplantının Konusu</b>	<b>Tarihi</b>	<b>Düzenleyen Kuruluş</b>
Uluslar arası Turunçgil Virolojistleri Kongresi	22-26 Ekim 2007	Ç.Ü.Ziraat Fakültesi Bitki Koruma Bölümü Tarım Bakanlığı Üretici Börimleri
Ulusal Tarım Kurultayı	15-17 Kasım 2007	Ç.Ü.Ziraat Fakültesi
Tarımsal Mekanizasyon Bölgesel Danışma Toplantısı	26 Aralık 2007	Ç.Ü.Ziraat Fakültesi Tarım Makinaları Bölümü
Cooperation and Conflic of Parental Care in the kentish Plover	28 Mayıs 2008	Ç.Ü.Ziraat Fakültesi Peyzaj Mimarlığı Bölümü
	<b>Toplantı Sayısı</b>	<b>Katılan Öğr.El.m.Sayısı</b>
Üniversite İçi	4	419
Üniversite Dışı	61	749
<b>Toplam</b>	<b>65</b>	<b>1.168</b>

**2.1.105. Ceza Alan ve Ayrılan Öğrenciler**

a. Ceza Alan Öğrenciler :

-

b. Ayrılan Öğrenciler :

-

Ayrıma Nedeni	1.Sınıf	2.Sınıf	3.Sınıf	4.Sınıf	Toplam
Kendi İsteği İle	8	3	-	-	11
Nakil	3	2	1	-	6
Kaydı Silinen	-	-	-	15	15
<b>Toplam</b>	<b>11</b>	<b>5</b>	<b>1</b>	<b>15</b>	<b>32</b>

**2.1.106. Yayınlar (Bilimsel) :**

	Türkçe	Yabancı Dil	Ders Kitabı	Tekrar Basılan	Toplam
Bahçe Bitkileri	33	39	1	-	73
Bitki Koruma	36	34	-	-	70
Tarımsal Yap.ve Sulama	15	21	-	-	36
Peyzaj Mimarlığı	26	16	-	1	43
Tarım Ekonomisi	24	5	-	-	29
Tarım Makinaları	20	10	-	-	30
Gıda Mühendisliği	38	23	-	1	62
Tarla Bitkileri	29	18	-	2	49
Toprak	8	13	-	-	21
Zootečni	30	32	1	-	63
<b>Toplam</b>	<b>259</b>	<b>211</b>	<b>2</b>	<b>4</b>	<b>476</b>

## 2.1. ZİRAAT MÜHENDİSLİĞİ PROGRAMI

### 2.1.101. Öğretim Elemanlarının Durumu

Öğretim Üyesi	Öğretim Görevlisi	Okutman	Toplam
118	1	-	119

### 2.1.102. Sınıflara Göre Fakültenin Toplam Öğrenci Sayısı ve Başarı Durumu

Sınıfı	(1) Ders Sayısı	(2) Dersleri Alan Öğrenci Sayısı	(3) Başarılı Öğrenci Sayısı	(3)/(2) Başarı Oranı	(2)/(1) Ortalama Sınıf Mevcudu
1	24	19.500	18.100	0,93	813
2	18	9.800	7.850	0,80	544
3	20	16.800	15.300	0,91	840
4	38	40.500	33.800	0,83	1.066
<b>Toplam</b>	<b>100</b>	<b>86.600</b>	<b>75.050</b>	<b>0,87</b>	<b>866</b>

### 2.1.103. Öğrenci Sayısı, Ders Saati ve Öğretim Elemanı Durumu

Sınıflar	Ortalama Öğrenci Sayısı	Yıllık Ders Saati	Öğr. Elm/ Ort. Öğr. Sayısı	Ort. Öğr. Say. / Öğr. Elm.	Öğr. Elm. / Ders Saati	Ders Saati/ Öğr. Elm.
1	279	666	0,146	6,83	0,179	5,60
2	167	666	0,219	4,58	0,179	5,60
3	326	966	0,142	7,06	0,123	8,12
4	482	1.106	0,247	4,05	0,108	9,29
<b>Toplam</b>	<b>1.254</b>	<b>3.404</b>	<b>0,137</b>	<b>7,28</b>	<b>0,035</b>	<b>28,61</b>

## 2.2. GIDA MÜHENDİSLİĞİ PROGRAMI

### 2.2.101. Öğretim Elemanlarının Durumu

Öğretim Üyesi	Öğretim Görevlisi	Okutman	Toplam
14	2	-	16

### 2.2.102. Sınıflara Göre Fakültenin Toplam Öğrenci Sayısı ve Başarı Durumu

Sınıfı	(1) Ders Sayısı	(2) Dersleri Alan Öğrenci Sayısı	(3) Başarılı Öğrenci Sayısı	(3)/(2) Başarı Oranı	(2)/(1) Ortalama Sınıf Mevcudu
Hazırlık	18	1.295	990	0,76	72
1	22	5.000	4.600	0,92	227
2	17	3.700	3.200	0,86	218
3	16	4.800	4.100	0,85	300
4	28	8.000	7.000	0,88	286
<b>Toplam</b>	<b>101</b>	<b>22.795</b>	<b>19.890</b>	<b>0,86</b>	<b>226</b>

### 2.2.103. Öğrenci Sayısı, Ders Saati ve Öğretim Elemanı Durumu

Sınıflar	Ortalama Öğrenci Sayısı	Yıllık Ders Saati	Öğr. Elm/ Ort. Öğr. Sayısı	Ort. Öğr. Say. / Öğr. Elm.	Öğr. Elm. / Ders Saati	Ders Saati/ Öğr. Elm.
Hazırlık	68	252	0,222	4,50	0,063	15,75
1	65	666	0,070	14,20	0,024	41,63
2	70	686	0,074	13,60	0,023	42,88
3	77	966	0,053	18,75	0,017	60,38
4	98	906	0,056	17,86	0,018	56,63
<b>Toplam</b>	<b>378</b>	<b>3.476</b>	<b>0,071</b>	<b>14,11</b>	<b>0,005</b>	<b>217,25</b>

## 2.6. PEYZAJ MİMARLIĞI PROGRAMI

### 2.6.101. Öğretim Elemanlarının Durumu

Öğretim Üyesi	Öğretim Görevlisi	Okutman	Toplam
8	1	-	9

### 2.6.102. Sınıflara Göre Fakültenin Toplam Öğrenci Sayısı ve Başarı Durumu

Sınıfı	(1) Ders Sayısı	(2) Dersleri Alan Öğrenci Sayısı	(3) Başarılı Öğrenci Sayısı	(3)/(2) Başarı Oranı	(2)/(1) Ortalama Sınıf Mevcudu
1	24	2.150	1.800	0,84	90
2	18	2.000	1.650	0,83	111
3	16	2.030	1.650	0,81	127
4	16	3.220	2.600	0,81	201
<b>Toplam</b>	<b>74</b>	<b>9.400</b>	<b>7.700</b>	<b>0,82</b>	<b>127</b>

### 2.6.103. Öğrenci Sayısı, Ders Saati ve Öğretim Elemanı Durumu

Sınıflar	Ortalama Öğrenci Sayısı	Yıllık Ders Saati	Öğr. Elm/ Ort. Öğr. Sayısı	Ort. Öğr. Say. / Öğr. Elm.	Öğr. Elm. / Ders Saati	Ders Saati/ Öğr. Elm.
1	48	628	0,100	9,95	0,014	69,78
2	55	650	0,081	12,35	0,014	72,22
3	51	756	0,071	14,10	0,012	84,00
4	51	698	0,045	22,36	0,013	77,56
<b>Toplam</b>	<b>205</b>	<b>2.732</b>	<b>0,071</b>	<b>14,11</b>	<b>0,003</b>	<b>303,56</b>

## 2.2. TIP FAKÜLTESİ

### Lisans Programları İtibariyle Eğitim-Öğretim Durumu

#### 2.2.101. Öğretim Elemanlarının Durumu

Öğretim Üyesi (X)	Öğretim Görevlisi	Okutman (XX)	Toplam
281	16	3	300

(X) Bir öğretim üyesi sözleşmeli olarak görev yapmaktadır.

(XX) Üç okutman Üniversitemiz birimlerinden karşılanmaktadır.

#### 2.2.102. Sınıflara Göre Fakültenin Toplam Öğrenci Sayısı ve Başarı Durumu

Sınıfı	(1) Ders Sayısı	(2) Dersleri Alan Öğrenci Sayısı	(3) Başarılı Öğrenci Sayısı	(3)/(2) Başarı Oranı	(2)/(1) Ortalama Sınıf Mevcudu
1	19	3.575	2.981	0,83	188
2	15	2.428	2.386	0,98	162
3	6	954	924	0,97	159
4	7	1.078	875	0,81	154
5	16	2.064	1.664	0,81	129
6	9	1.224	1.224	1,00	136
<b>Toplam</b>	<b>72</b>	<b>11.323</b>	<b>10.054</b>	<b>0,90</b>	<b>157</b>

#### 2.2.103. Öğrenci Sayısı, Ders Saati ve Öğretim Elemanı Durumu

Sınıflar	Ortalama Öğrenci Sayısı	Yıllık Ders Saati	Öğr. Elm/ Ort. Öğr. Sayısı	Ort. Öğr. Say. / Öğr. Elm.	Öğr. Elm. / Ders Saati	Ders Saati/ Öğr. Elm.
1	184	997	1,630	0,61	0,301	3,32
2	171	950	1,754	0,57	0,316	3,17
3	159	1.086	1,887	0,53	0,276	3,62
4	154	1.164	1,948	0,51	0,258	3,88
5	129	932	2,326	0,43	0,322	3,11
6	136	2.904	2,206	0,45	0,103	9,68
<b>Toplam</b>	<b>933</b>	<b>8.033</b>	<b>0,322</b>	<b>3,11</b>	<b>0,037</b>	<b>26,78</b>

**NOT:** Bir grup öğretim elemanı konuları ile ilgili olarak birden fazla sınıfta ders vermektedir.

4.sınıf 7 grup, 5.sınıf 16 grup olarak öğrenim görmektedir. 6.sınıf (Aile Hekimliği Dönemi ) stajları 365 gün olup, 92 öğretim elemanı tarafından uygulamalı eğitim programı uygulanmaktadır.

\* Fakültemizde eğitim görmekte olan Kahramanmaraş Sütçü İmam Üniversitesi Tıp Fakültesi öğrencileri (97 öğrenci) toplam öğrenci sayısına (933 öğrenci) dahildir.

**2.2.104. Bilimsel Konferans Seminer ve Sempozyumlar**

<b>Toplantının Konusu</b>	<b>Tarihi</b>	<b>Düzenleyen Kuruluş</b>
4.Ulusal Ana Çocuk Sağlığı Kongresi Çocuk Cerrahisi Hemşireliği Kursu	16-19.10.2007	Ç.Ü.Tıp Fakültesi Kadın Hast.ve Doğ.ABD. Halk Sağlığı ABD.
FFA Değerlendirilmesinde Temel İlkeler Toplantısı	20.10.2007	Ç.Ü.Tıp Fakültesi Göz Hast.ABD. TOD Adana Şubesi
Evrin Teorisi Konferansı	26.10.2007	Ç.Ü.Tıp Fakültesi
Stresle Başa Çıkma Konferansı	02.11.2007	Ç.Ü.Tıp Fakültesi
Psikiyatri-Antipsikiyatri Konferansı	16.11.2007	Ç.Ü.Tıp Fakültesi
Kozmik Yolculuk Konferansı	23.11.2007	Ç.Ü.Tıp Fakültesi
Stereotaktik ve Fonksiyonel Nöroşirurji Öğretim ve Eğitim Grubu Sempozyumu	23.11.2007	Ç.Ü.Tıp Fakültesi Nöroşirurji ABD.
Çocuk Çağı Epilepsileri Sempozyumu	24.11.2007	Ç.Ü.Tıp Fakültesi Çocuk Nöroloji BD.
4.Aile Hekimliği Günleri Toplantısı	24.11.20078	Ç.Ü.Tıp Fakültesi Aile Hekimliği ABD. TAHUD Adana Şubesi
İnme (Strok Okulu)Açılması Kongresi	30.11-02.12.2007	Ç.Ü.Tıp Fakültesi Nöroloji BD
Romatoloji Güney Grubu Romatoloji Kursu	01.12.2007	Ç.Ü.Tıp Fakültesi Gaziantep,S.Demirel, K.S.Ü.Tıp Fakülteleri Romatoloji Bilim Dalı
Karelerde Yaşam Söyleşisi	07.12.2007	Ç.Ü.Tıp Fakültesi
İleri Powerpoint Kursu	07.12.2007	Ç.Ü.Tıp Fakültesi Sürekli Mesleki Gelişim Kurulu
Türkiye'de Sağlık Hizmetleri Konferansı	14.12.2007	Ç.Ü.Tıp Fakültesi
Ülkemizde ve Bölgemizde Kontakt Lens Uygulamaları ve Sorunları Toplantısı	15.12.2007	Ç.Ü.Tıp Fakültesi Göz Hast.ABD. TOD Adana Şubesi
Sağlıklı Yaşlanma Konferansı	04.01.2008	Ç.Ü.Tıp Fakültesi
Ölçme ve Değerlendirme Kursu	08.01.2008	Ç.Ü.Tıp Fakültesi Sürekli Mesleki Gelişim Kurulu

Ulusal ve Uluslar arası Projelerin Hazırlanması Kursu	10-11.01.2008	Ç.Ü.Tıp Fakültesi Sürekli Mesleki Gelişim Kurulu
Milliyetçilik Konferansı	11.01.2008	Ç.Ü.Tıp Fakültesi
Artoskopi Bilgi Yenileme Kursu	11-12.01.2008	Ç.Ü.Tıp Fakültesi Ortopedi ve Travmatoloji ABD.
İleri Yaşam Desteği Kursu	14-18.01.2008	Ç.Ü.Tıp Fakültesi Sürekli Mesleki Gelişim Kurulu
Tıpta Son Gelişmeler-1 Toplantısı	18.01.2008	Ç.Ü.Tıp Fakültesi Sürekli Mesleki Gelişim Kurulu
Meme Tümörleri Tanı ve Tedavisinde Yenilikler, Tanı Güçlüğü Yaratan İlginç Olgu Sunumları Toplantısı	19.01.2008	Ç.Ü.Tıp Fakültesi Patoloji ABD. Çukurova Patoloji Derneği
EKG Kursu	23.01.2008	Ç.Ü.Tıp Fakültesi Sürekli Mesleki Gelişim Kurulu
Tıp Eğitiminde Ekreditasyon Konferansı	25.01.2008	Ç.Ü.Tıp Fakültesi Sürekli Mesleki Gelişim Kurulu
Bir Sunumun Planlanması ve Etkinliğinin Sağlanması Kursu	31.01-01.02.2008	Ç.Ü.Tıp Fakültesi Sürekli Mesleki Gelişim Kurulu
Stresle Başa Çıkma Yöntemleri Kursu	04-07.02.2008	Ç.Ü.Tıp Fakültesi Sürekli Mesleki Gelişim Kurulu
Avrupa Birliği Türkiye İlişkileri Konferansı	08.02.2008	Ç.Ü.Tıp Fakültesi Sürekli Mesleki Gelişim Kurulu
Protein Kimyası Prof.Dr.Yüksel Özdemir Anısına Sempozyum	07-08.02.2008	Ç.Ü.Tıp Fakültesi Biyokimya ABD Türk Biyokimya Derneği
Bilgisayar ve İnternet Kullanımı Kursu	12-14.02.2008	Ç.Ü.Tıp Fakültesi Sürekli Mesleki Gelişim Kurulu
Köy Enstitüleri ve Gündüz Eğitim Bilimine Yansımaları Panele	15.02.2008	Ç.Ü.Tıp Fakültesi Sürekli Mesleki Gelişim Kurulu

YBMD Genel Tedavi Yaklaşımları Toplantısı	16.02.2008	Ç.Ü.Tıp Fakültesi Göz Hast.ABD. TOD Adana Şubesi
Power Point Kullanımı Kursu	20.02.2008	Ç.Ü.Tıp Fakültesi Sürekli Mesleki Gelişim Kurulu
Obezite Paneli	22.02.2008	Ç.Ü.Tıp Fakültesi Sürekli Mesleki Gelişim Kurulu
Çevrim Kursu	26-28.02.2008	Ç.Ü.Tıp Fakültesi Sürekli Mesleki Gelişim Kurulu
Tıpta Profesyonizm Konferansı	29.02.2008	Ç.Ü.Tıp Fakültesi Sürekli Mesleki Gelişim Kurulu
Sigara Bırakma ve Toplumsal Önemi Toplantısı	03-04.03.2008	Ç.Ü.Tıp Fakültesi Aile Hekimliği ABD. Cumhuriyet Üi.Tıp Fak. Aile Hekimliği ABD. Adana İl Sağlık Müd.
I.Bölgesel Tıp Eğitimi Çalıştayı	04-05.03.2008	Ç.Ü.Tıp Fakültesi
Üniversitelerde Bilim ve Demokrasi Kültürü Konferansı	07.03.2008	Ç.Ü.Tıp Fakültesi Sürekli Mesleki Gelişim Kurulu
Aile Hekimliği Uygulamalarında Son Durum Sempozyumu	08.03.2008	Ç.Ü.Tıp Fakültesi Aile Hekimliği ABD
Aile Hekimliğine Geçiş Toplantısı Çalıştayı	09.03.2008	Ç.Ü.Tıp Fakültesi Aile Hekimliği ABD. Adana İl Sağlık Müd. Adana Tabip Odası TAHUD
Bilimsel Grafik Çizimi Kursu	11-13.03.2008	Ç.Ü.Tıp Fakültesi Sürekli Mesleki Gelişim Kurulu
Sağlık Ortamı, Toplum Gereksinimi ve Tıp Eğitimi Paneli	14.03.2008	Ç.Ü.Tıp Fakültesi Sürekli Mesleki Gelişim Kurulu
Kemik ve Yumuşak Doku Tümörlerinde Tanı Güçlüğü Yaratın İlginç Olgu Sunumları Toplantısı	15.03.2008	Ç.Ü.Tıp Fakültesi Patoloji ABD. Çukurova Patoloji Derneği
12.Eğitim Becerilerinin Geliştirilmesi Kursu	17-21.03.2008	Ç.Ü.Tıp Fakültesi Sürekli Mesleki Gelişim Kurulu

Estetize Edilmiş Yaşam Konferansı	21.03.2008	Ç.Ü.Tıp Fakültesi Sürekli Mesleki Gelişim Kurulu
Olay Yeri İnceleme ve Kimlik Tespit Temel Eğitim Kursu	24.03.2008 13.06.2008	Ç.Ü.Tıp Fakültesi Adli Tıp ABD. Adana Emniyet Müd.
IV.Çukurova TIPMED Kongresi ve 1.Acil Tıp Günleri Kongresi	24-26.03.2008	Ç.Ü.Tıp Fak.Mezunlar Derneği Acil Tıp ABD.
Bir Kucak Gül Getirdim Şiir Dinletisi	28.03.2008	Sürekli Mesleki Gelişim Kurulu
Tıp Öğrenci Sempozyumu	02-03.04.2008	Ç.Ü.Tıp Fakültesi,TTB, Adana Tabip Odası Ç.Ü.Tıp Fak.Tıp Öğrenci Kolu
Genetik Kopyalama Konferansı	04.04.2008	Ç.Ü.Tıp Fakültesi Sürekli Mesleki Gelişim Kurulu
Kanserli Hastada Ağrı Konferansı	05.04.2008	Ç.Ü.Tıp Fakültesi Türk Kanser Araştırma ve Savaş Kurumu Adana Şubesi, Başkent Üniv. İl Sağlık Müdürlüğü
7.Ulusal Pediatrik Kardiyoloji ve Kardiyak Cerrahi Ulusal Kongresi	09-12.04.2008	Ç.Ü.Tıp Fakültesi Çocuk Sağlığı ve Hast.ABD
7.Çukurova Dermatoloji Günleri Kongresi	10-11.04.2008	Ç.Ü.Tıp Fakültesi Dermatoloji ABD.
Aşk, Evlilik ve Sadakatsizlik Konferansı	11.04.2008	Ç.Ü.Tıp Fakültesi Sürekli Mesleki Gelişim Kurulu
Hemapatolojide Kolay Atlanan Tanılar Toplantısı	12.04.2008	Ç.Ü.Tıp Fakültesi Patoloji ABD. Çukurova Patoloji Derneği
2.Çukurova Ürojinekoloji Sempozyumu	12-13.04.2008	Ç.Ü.Tıp Fakültesi Kadın Hast.ve Doğum ABD., Üroloji ABD. Türk Öinekoloji Derneği
Stresle Başa Çıkma Yöntemleri Kursu	14-17.04.2008	Ç.Ü.Tıp Fakültesi Sürekli Mesleki Gelişim Kurulu
7.Ulusal Sinirbilimleri Kongresi	16-20.04.2008	Ç.Ü.Tıp Fakültesi Nöroloji ABD Farmakoloji ABD

Tamamlayıcı ve Alternatif Tıp: Abartı ve Gerçek Konferansı	18.04.2008	Ç.Ü.Tıp Fakültesi Sürekli Mesleki Gelişim Kurulu
X.Çukurova Pediatri Günleri- Pediatriye Güncel Sorunlar	24-25.04.2008	Ç.Ü.Tıp Fakültesi Çocuk Sağ.ve Hast.ABD.
Tıpta Son Gelişmeler 2 Toplantısı	25.04.2008	Ç.Ü.Tıp Fakültesi Sürekli Mesleki Gelişim Kurulu
Sigara Bıraktırma Kursu	25.05.2008	Ç.Ü.Tıp Fakültesi Aile Hekimliği ABD. Adana İl Sağlık Müd.
Vücut Şekilendirme Sempozyumu	25-26.04.2008	Ç.Ü.Tıp Fakültesi Plastik,Rekonstrüktif ve Estetik Cerrahi ABD.
TURMMSIC Genel Kurul Toplantısı	26-28.04.2008	Ç.Ü.Tıp Fakültesi
Felsefenin Kuantum-Mekaniksel Temelleri Konferansı	02.05.2008	Ç.Ü.Tıp Fakültesi Sürekli Mesleki Gelişim Kurulu
5.Ulusal Çocuk Solunum Yolu Hastalıkları Kongresi	04-06.05.2008	Ç.Ü.Tıp Fakültesi Çocuk Sağ. Ve Hast.ABD
Bilgisayar ve İnternet Kullanımı Kursu	07-09.05.2008	Ç.Ü.Tıp Fakültesi Sürekli Mesleki Gelişim Kurulu
Larinks Tümörlerinin Tanı ve Tedavisine Yaklaşım, İlginç Olgu Sunumları Toplantısı	13.05.2008	Ç.Ü.Tıp Fakültesi Patoloji ABD Çukurova Patoloji Derneği
XVII.Uluslararası Kardiyoloji Öğrenci Kurultayı Kongresi	08-10.05.2008	Ç.Ü.Tıp Fakültesi
3.Çukurova İç Hastalıkları Günleri Kongresi	15-16.05.2008	Ç.Ü.Tıp Fakültesi İç Hastalıkları ABD.
Tütün Salgını ve Kontrolü Konferansı	16.05.2008	Ç.Ü.Tıp Fakültesi Sürekli Mesleki Gelişim Kurulu
Karaciğer Biyopsisi Kursu	17.05.2008	Ç.Ü.Tıp Fakültesi Enfeksiyon Hast.ABD.
IXUlusal Histoloji ve Embriyoloji Kongresi	20-23.05.2008	Ç.Ü.Tıp Fakültesi Histoloji-Embriyoloji ABD.
V.Bölgesel Farmakoloji Günleri Toplantısı	29.05.2008	Ç.Ü.Tıp Fakültesi Farmakoloji ABD.

Biyostatistik ve Kanıt Dayalı Tıp Kursu	02-04.06.2008	Ç.Ü.Tıp Fakültesi Sürekli Mesleki Gelişim Kurulu
Temel Biyoistatistik Kursu	16-18.06.2008	Ç.Ü.Tıp Fakültesi Sürekli Mesleki Gelişim Kurulu
Sağlık Ekonomisi Konferansı	20.06.2008	Ç.Ü.Tıp Fakültesi Sürekli Mesleki Gelişim Kurulu
Tolga Çandar, Seza Kırgız Deneme Müzikli Söyleşi	20.06.2008	Ç.Ü.Tıp Fakültesi Sürekli Mesleki Gelişim Kurulu
	<b>Toplantı Sayısı</b>	<b>Katılan Öğr.El.m.Sayısı</b>
Üniversite İçi	79	7.023
Üniversite Dışı	440	1.104
	238	392
<b>Toplam</b>	<b>757</b>	<b>8.519</b>

#### 2.2.105. Ceza Alan ve Ayrılan Öğrenciler

a. Ceza Alan Öğrenciler : -

-

b. Ayrılan Öğrenciler :

5

Ayrıma Nedeni	1.Sınıf	2.Sınıf	3.Sınıf	4.Sınıf	5.Sınıf	6.Sınıf
Kendi İsteği İle	-	-	-	-	-	-
Nakil	-	-	1	-	-	-
Kaydı Silinen	1	-	-	3	-	-
<b>Toplam</b>	<b>1</b>	<b>-</b>	<b>1</b>	<b>3</b>	<b>-</b>	<b>-</b>

#### 2.2.106. Yayınlar (Bilimsel)

	Yabancı		Çeviri	Yeni Basılan	ekrar Basıla	Toplam
	Türkçe	Dil				
Makale	128	242	5	-	-	375
Bildiri	283	194	-	-	-	477
Kitap	39	-	8	-	-	47
Ders Notu	-	-	-	-	-	-
<b>Toplam</b>	<b>450</b>	<b>436</b>	<b>13</b>	<b>-</b>	<b>-</b>	<b>899</b>

### 2.3. FEN-EDEBİYAT FAKÜLTESİ

#### Lisans Programları İtibariyle Eğitim-Öğretim Durumu

##### 2.3.101. Öğretim Elemanlarının Durumu

Öğretim Üyesi (X)	Öğretim Görevlisi	Okutman	Toplam
99	3	-	102

(X) İki öğretim üyesi 2007-2008 eğitim-öğretim yılında yurtdışında görevli bulunmaktadır.

##### 2.3.102. Sınıflara Göre Fakültenin Toplam Öğrenci Sayısı ve Başarı Durumu

Sınıfı	(1) Ders Sayısı	(2) Dersleri Alan Öğrenci Sayısı	(3) Başarılı Öğrenci Sayısı	(3)/(2) Başarı Oranı	(2)/(1) Ortalama Sınıf Mevcudu
Hazırlık	-	-	-	-	-
1	108	8.168	6.536	0,80	76
2	93	5.961	4.979	0,84	64
3	90	5.512	4.584	0,83	61
4	154	4.958	4.814	0,97	32
<b>Toplam</b>	<b>445</b>	<b>24.599</b>	<b>20.913</b>	<b>0,85</b>	<b>55</b>

##### 2.3.103. Öğrenci Sayısı, Ders Saati ve Öğretim Elemanı Durumu

Sınıflar	Ortalama Öğrenci Sayısı	Yıllık Ders Saati	Öğr. Elm/ Ort. Öğr. Sayısı	Ort. Öğr. Say. / Öğr. Elm.	Öğr. Elm. / Ders Saati	Ders Saati/ Öğr. Elm.
Hazırlık	-	-	-	-	-	-
1	424	4.228	0,241	4,16	0,024	41,45
2	393	3.776	0,260	3,85	0,027	37,02
3	372	3.486	0,274	3,65	0,029	34,18
4	193	4.991	0,528	1,89	0,020	48,93
<b>Toplam</b>	<b>1.382</b>	<b>16.481</b>	<b>0,074</b>	<b>13,55</b>	<b>0,006</b>	<b>161,58</b>

Ders açığı ve kapasite boşluğu : bulunmamaktadır.

##### Fakülte Başarı Oran Tablosu

Bölüm / Program	(1) Gerçek Öğrenci Sayısı	(2) Başarı Oranı	(1) X (2) Ortalama Başarılı Öğrenci Sayısı
Biyoloji Bölümü (Örgün)	239	0,88	210
Fizik Bölümü (Örgün)	285	0,77	219
Kimya Bölümü (Örgün)	296	0,84	249
Matematik Bölümü (Örgün)	223	0,90	201
Türk Dili ve Edebiyatı Bölümü (Örgün)	217	0,93	202
İstatistik Bölümü (Örgün)	199	0,90	179
Arkeoloji Bölümü (Örgün)	-	-	-
Tarih Bölümü (Örgün)	-	-	-
Biyoloji Bölümü (II.Öğretim)	210	0,91	191
Fizik Bölümü (II.Öğretim)	261	0,77	201
Kimya Bölümü (II.Öğretim)	269	0,83	223
Matematik Bölümü (II.Öğretim)	212	0,92	195
Türk Dili ve Edebiyatı Bölümü (II.Öğretim)	204	0,94	192
<b>Toplam</b>	<b>2.615</b>	<b>0,87</b>	<b>2.280</b>

**2.3.104. Bilimsel Konferans Seminer ve Sempozyumlar**

Toplantının Konusu	Tarihi	Düzenleyen Kuruluş
Kazakistan ve Türkiye'nin Ortak Kültürel Değerleri Sempozyumu	21-26 Mayıs 2007	Ç.Ü.Fen-Edebiyat Fak.
IEA-ECES Çalıştay	29-30 Kasım 2007	Ç.Ü-TÜBİTAK
Annex-20	25 Kasım 2007	Ç.Ü-TÜBİTAK
Annex-15	26 Kasım 2007	Ç.Ü-TÜBİTAK
	<b>Toplantı Sayısı</b>	<b>Katılan Öğr.El.m.Sayısı</b>
Üniversite İçi	4	1
Üniversite Dışı	63	57
<b>Toplam</b>	<b>67</b>	<b>58</b>

**2.3.105. Ceza Alan ve Ayrılan Öğrenciler**

a. Ceza Alan Öğrenciler :

4

b. Ayrılan Öğrenciler :

68

Ayrılma Nedeni	1.Sınıf	2.Sınıf	3.Sınıf	4.Sınıf	Toplam
Kendi İsteği İle	-	2	36	30	68
Nakil	-	-	-	-	0
Kaydı Silinen	-	2	7	33	42
<b>Toplam</b>	<b>-</b>	<b>4</b>	<b>43</b>	<b>63</b>	<b>110</b>

**2.3.106. Yayınlar (Bilimsel)**

	Türkçe	Yabancı Dil	Çeviri	Yeni Basılan	Tekrar Basılan	Toplam
Makale	24	84	-	-	-	108
Bildiri	61	28	-	4	3	96
Kitap	1	1	-	-	-	2
<b>Toplam</b>	<b>86</b>	<b>113</b>	<b>-</b>	<b>4</b>	<b>3</b>	<b>206</b>

### 2.3.1. BİYOLOJİ BÖLÜMÜ

#### Lisans Programları İtibariyle Eğitim-Öğretim Durumu

##### 2.3.1.101. Öğretim Elemanlarının Durumu

Öğretim Üyesi	Öğretim Görevlisi	Okutman	Toplam
20	-	-	20

##### 2.3.1.102. Sınıflara Göre Fakültenin Toplam Öğrenci Sayısı ve Başarı Durumu

Sınıfı	(1) Ders Sayısı	(2) Dersleri Alan Öğrenci Sayısı	(3) Başarılı Öğrenci Sayısı	(3)/(2) Başarı Oranı	(2)/(1) Ortalama Sınıf Mevcudu
1	19	1.350	1.201	0,89	71
2	17	1.428	1.239	0,87	84
3	22	1.709	1.458	0,85	78
4	33	1.147	1.123	0,98	35
<b>Toplam</b>	<b>91</b>	<b>5.697</b>	<b>5.021</b>	<b>0,88</b>	<b>63</b>

##### 2.3.1.103. Öğrenci Sayısı, Ders Saati ve Öğretim Elemanı Durumu

Sınıflar	Ortalama Öğrenci Sayısı	Yıllık Ders Saati	Öğr. Elm/ Ort. Öğr. Sayısı	Ort. Öğr. Say. / Öğr. Elm.	Öğr. Elm. / Ders Saati	Ders Saati/ Öğr. Elm.
1	74	672	0,270	3,70	0,030	33,60
2	84	448	0,238	4,20	0,045	22,40
3	78	518	0,256	3,90	0,039	25,90
4	35	1.008	0,571	1,75	0,020	50,40
<b>Toplam</b>	<b>271</b>	<b>2.646</b>	<b>0,074</b>	<b>13,55</b>	<b>0,008</b>	<b>132,30</b>

Ders açığı ve kapasite boşluğu : bulunmamaktadır.

### 2.3.2. FİZİK BÖLÜMÜ

#### Lisans Programları İtibariyle Eğitim-Öğretim Durumu

##### 2.3.2.101. Öğretim Elemanlarının Durumu

Öğretim Üyesi	Öğretim Görevlisi	Okutman	Toplam
26	-	-	26

##### 2.3.2.102. Sınıflara Göre Fakültenin Toplam Öğrenci Sayısı ve Başarı Durumu

Sınıfı	(1) Ders Sayısı	(2) Dersleri Alan Öğrenci Sayısı	(3) Başarılı Öğrenci Sayısı	(3)/(2) Başarı Oranı	(2)/(1) Ortalama Sınıf Mevcudu
1	21	1.265	983	0,78	60
2	22	934	644	0,69	42
3	22	863	631	0,73	39
4	24	606	575	0,95	25
<b>Toplam</b>	<b>89</b>	<b>3.668</b>	<b>2.833</b>	<b>0,77</b>	<b>41</b>

##### 2.3.2.103. Öğrenci Sayısı, Ders Saati ve Öğretim Elemanı Durumu

Sınıflar	Ortalama Öğrenci Sayısı	Yıllık Ders Saati	Öğr. Elm/ Ort. Öğr. Sayısı	Ort. Öğr. Say. / Öğr. Elm.	Öğr. Elm. / Ders Saati	Ders Saati/ Öğr. Elm.
Hazırlık	-	-	-	-	-	-
1	60	896	0,433	2,31	0,029	34,46
2	42	945	0,619	1,62	0,028	36,35
3	39	896	0,667	1,50	0,029	34,46
4	25	924	1,040	0,96	0,028	35,54
<b>Toplam</b>	<b>166</b>	<b>3.661</b>	<b>0,157</b>	<b>6,38</b>	<b>0,007</b>	<b>140,81</b>

Ders açığı ve kapasite boşluğu : bulunmamaktadır.

### 2.3.3. KİMYA BÖLÜMÜ

#### Lisans Programları İtibariyle Eğitim-Öğretim Durumu

##### 2.3.3.101. Öğretim Elemanlarının Durumu

Öğretim Üyesi	Öğretim Görevlisi	Okutman	Toplam
19	1	-	20

##### 2.3.3.102. Sınıflara Göre Fakültenin Toplam Öğrenci Sayısı ve Başarı Durumu

Sınıfı	(1) Ders Sayısı	(2) Dersleri Alan Öğrenci Sayısı	(3) Başarılı Öğrenci Sayısı	(3)/(2) Başarı Oranı	(2)/(1) Ortalama Sınıf Mevcudu
1	16	1.286	1.097	0,85	80
2	14	1.068	862	0,81	76
3	12	872	613	0,70	73
4	47	1.082	1.036	0,96	23
<b>Toplam</b>	<b>89</b>	<b>4.308</b>	<b>3.608</b>	<b>0,84</b>	<b>48</b>

##### 2.3.3.103. Öğrenci Sayısı, Ders Saati ve Öğretim Elemanı Durumu

Sınıflar	Ortalama Öğrenci Sayısı	Yıllık Ders Saati	Öğr. Elm/ Ort. Öğr. Sayısı	Ort. Öğr. Say. / Öğr. Elm.	Öğr. Elm. / Ders Saati	Ders Saati/ Öğr. Elm.
Hazırlık	-	-	-	-	-	-
1	80	630	0,250	4,00	0,032	31,50
2	76	658	0,263	3,80	0,030	32,90
3	73	616	0,274	3,65	0,032	30,80
4	23	1.309	0,870	1,15	0,015	65,45
<b>Toplam</b>	<b>252</b>	<b>3.213</b>	<b>0,079</b>	<b>12,60</b>	<b>0,006</b>	<b>160,65</b>

Ders açığı ve kapasite boşluğu : bulunmamaktadır.

### 2.3.4. MATEMATİK BÖLÜMÜ

#### Lisans Programları İtibariyle Eğitim-Öğretim Durumu

##### 2.3.4.101. Öğretim Elemanlarının Durumu

Öğretim Üyesi	Öğretim Görevlisi	Okutman	Toplam
13	1	-	14

##### 2.3.4.102. Sınıflara Göre Fakültenin Toplam Öğrenci Sayısı ve Başarı Durumu

Sınıfı	(1) Ders Sayısı	(2) Dersleri Alan Öğrenci Sayısı	(3) Başarılı Öğrenci Sayısı	(3)/(2) Başarı Oranı	(2)/(1) Ortalama Sınıf Mevcudu
1	15	1.085	959	0,88	72
2	9	652	577	0,88	72
3	11	788	693	0,88	72
4	15	612	587	0,96	41
<b>Toplam</b>	<b>50</b>	<b>3.137</b>	<b>2.816</b>	<b>0,90</b>	<b>63</b>

##### 2.3.4.103. Öğrenci Sayısı, Ders Saati ve Öğretim Elemanı Durumu

Sınıflar	Ortalama Öğrenci Sayısı	Yıllık Ders Saati	Öğr. Elm/ Ort. Öğr. Sayısı	Ort. Öğr. Say. / Öğr. Elm.	Öğr. Elm. / Ders Saati	Ders Saati/ Öğr. Elm.
1	72	630	0,194	5,14	0,022	45,00
2	72	462	0,194	5,14	0,030	33,00
3	72	504	0,194	5,14	0,028	36,00
4	41	644	0,341	2,93	0,022	46,00
<b>Toplam</b>	<b>257</b>	<b>2.240</b>	<b>0,054</b>	<b>18,36</b>	<b>0,006</b>	<b>160,00</b>

Ders açığı ve kapasite boşluğu : bulunmamaktadır.

### 2.3.5. TÜRK DİLE VE EDEBİYATI BÖLÜMÜ

#### Lisans Programları İtibariyle Eğitim-Öğretim Durumu

##### 2.3.5.101. Öğretim Elemanlarının Durumu

Öğretim Üyesi	Öğretim Görevlisi	Okutman	Toplam
12	1	-	13

##### 2.3.5.102. Sınıflara Göre Fakültenin Toplam Öğrenci Sayısı ve Başarı Durumu

Sınıfı	(1) Ders Sayısı	(2) Dersleri Alan Öğrenci Sayısı	(3) Başarılı Öğrenci Sayısı	(3)/(2) Başarı Oranı	(2)/(1) Ortalama Sınıf Mevcudu
1	19	1.407	1.286	0,91	74
2	19	1.234	1.113	0,90	65
3	13	781	725	0,93	60
4	20	1.074	1.067	0,99	54
<b>Toplam</b>	<b>71</b>	<b>4.496</b>	<b>4.191</b>	<b>0,93</b>	<b>63</b>

##### 2.3.5.103. Öğrenci Sayısı, Ders Saati ve Öğretim Elemanı Durumu

Sınıflar	Ortalama Öğrenci Sayısı	Yıllık Ders Saati	Öğr. Elm/ Ort. Öğr. Sayısı	Ort. Öğr. Say. / Öğr. Elm.	Öğr. Elm. / Ders Saati	Ders Saati/ Öğr. Elm.
1	74	658	0,176	5,69	0,020	50,62
2	65	714	0,200	5,00	0,018	54,92
3	60	532	0,217	4,62	0,024	40,92
4	54	532	0,241	4,15	0,024	40,92
<b>Toplam</b>	<b>253</b>	<b>2.436</b>	<b>0,051</b>	<b>19,46</b>	<b>0,005</b>	<b>187,38</b>

Ders açığı ve kapasite boşluğu : bulunmamaktadır.

### 2.3.6. İSTATİSTİK BÖLÜMÜ

#### Lisans Programları İtibariyle Eğitim-Öğretim Durumu

##### 2.3.6.101. Öğretim Elemanlarının Durumu

Öğretim Üyesi	Öğretim Görevlisi	Okutman	Toplam
7	-	-	7

##### 2.3.6.102. Sınıflara Göre Fakültenin Toplam Öğrenci Sayısı ve Başarı Durumu

Sınıfı	(1) Ders Sayısı	(2) Dersleri Alan Öğrenci Sayısı	(3) Başarılı Öğrenci Sayısı	(3)/(2) Başarı Oranı	(2)/(1) Ortalama Sınıf Mevcudu
1	18	1.145	1.010	0,88	64
2	12	645	544	0,84	54
3	10	499	464	0,93	50
4	15	437	426	0,97	29
<b>Toplam</b>	<b>55</b>	<b>2.726</b>	<b>2.444</b>	<b>0,90</b>	<b>50</b>

##### 2.3.6.103. Öğrenci Sayısı, Ders Saati ve Öğretim Elemanı Durumu

Sınıflar	Ortalama Öğrenci Sayısı	Yıllık Ders Saati	Öğr. Elm/ Ort. Öğr. Sayısı	Ort. Öğr. Say. / Öğr. Elm.	Öğr. Elm. / Ders Saati	Ders Saati/ Öğr. Elm.
1	64	742	0,109	9,14	0,009	106,00
2	54	560	0,130	7,71	0,013	80,00
3	50	420	0,140	7,14	0,017	60,00
4	29	574	0,241	4,14	0,012	82,00
<b>Toplam</b>	<b>197</b>	<b>2.296</b>	<b>0,036</b>	<b>28,14</b>	<b>0,003</b>	<b>328,00</b>

Ders açığı ve kapasite boşluğu : bulunmamaktadır.

### 2.3.7. ARKEOLOJİ BÖLÜMÜ

Lisans Programları İtibariyle Eğitim-Öğretim Durumu

#### 2.3.7.101. Öğretim Elemanlarının Durumu

Öğretim Üyesi	Öğretim Görevlisi	Okutman	Toplam
2	-	-	2

**NOT:** Öğrencisi bulunmamaktadır.

### 2.3.8. TARİH BÖLÜMÜ

Lisans Programları İtibariyle Eğitim-Öğretim Durumu

#### 2.3.8.101. Öğretim Elemanlarının Durumu

Öğretim Üyesi	Öğretim Görevlisi	Okutman	Toplam
-	-	-	0

**NOT:** Öğrencisi bulunmamaktadır.

**2.3. FEN-EDEBİYAT FAKÜLTESİ (İKİNCİ ÖĞRETİM)**  
**Lisans Programları İtibariyle Eğitim-Öğretim Durumu**

**2.3.101. Öğretim Elemanlarının Durumu**

Öğretim Üyesi	Öğretim Görevlisi	Okutman	Toplam
99	3	-	102

**2.3.102. Sınıflara Göre Fakültenin Toplam Öğrenci Sayısı ve Başarı Durumu**

Sınıfı	(1) Ders Sayısı	(2) Dersleri Alan Öğrenci Sayısı	(3) Başarılı Öğrenci Sayısı	(3)/(2) Başarı Oranı	(2)/(1) Ortalama Sınıf Mevcudu
1	90	6.095	5.239	0,86	68
2	80	4.732	3.881	0,82	59
3	80	5.045	4.305	0,85	63
4	138	4.688	4.579	0,98	34
<b>Toplam</b>	<b>388</b>	<b>20.560</b>	<b>18.004</b>	<b>0,88</b>	<b>53</b>

**2.3.103. Öğrenci Sayısı, Ders Saati ve Öğretim Elemanı Durumu**

Sınıflar	Ortalama Öğrenci Sayısı	Yıllık Ders Saati	Öğr. Elm/ Ort. Öğr. Sayısı	Ort. Öğr. Say. / Öğr. Elm.	Öğr. Elm. / Ders Saati	Ders Saati/ Öğr. Elm.
1	340	3.486	0,300	3,33	0,029	34,18
2	292	3.269	0,349	2,86	0,031	32,05
3	277	3.026	0,368	2,72	0,034	29,67
4	193	4.375	0,528	1,89	0,023	42,89
<b>Toplam</b>	<b>1.102</b>	<b>14.156</b>	<b>0,093</b>	<b>10,80</b>	<b>0,007</b>	<b>138,78</b>

Ders açığı ve kapasite boşluğu : bulunmamaktadır.

### 2.3.1. BİYOLOJİ BÖLÜMÜ

#### Lisans Programları İtibariyle Eğitim-Öğretim Durumu

##### 2.3.1.101. Öğretim Elemanlarının Durumu

Öğretim Üyesi	Öğretim Görevlisi	Okutman	Toplam
20	-	-	20

##### 2.3.1.102. Sınıflara Göre Fakültenin Toplam Öğrenci Sayısı ve Başarı Durumu

Sınıfı	(1) Ders Sayısı	(2) Dersleri Alan Öğrenci Sayısı	(3) Başarılı Öğrenci Sayısı	(3)/(2) Başarı Oranı	(2)/(1) Ortalama Sınıf Mevcudu
1	19	1.222	1.067	0,87	64
2	16	1.160	1.013	0,87	73
3	22	1.708	1.537	0,90	78
4	32	1.033	1.027	0,99	32
<b>Toplam</b>	<b>89</b>	<b>5.123</b>	<b>4.644</b>	<b>0,91</b>	<b>58</b>

##### 2.3.1.103. Öğrenci Sayısı, Ders Saati ve Öğretim Elemanı Durumu

Sınıflar	Ortalama Öğrenci Sayısı	Yıllık Ders Saati	Öğr. Elm/ Ort. Öğr. Sayısı	Ort. Öğr. Say. / Öğr. Elm.	Öğr. Elm. / Ders Saati	Ders Saati/ Öğr. Elm.
1	64	672	0,313	3,20	0,030	33,60
2	68	448	0,294	3,40	0,045	22,40
3	78	518	0,256	3,90	0,039	25,90
4	32	1.008	0,625	1,60	0,020	50,40
<b>Toplam</b>	<b>242</b>	<b>2.646</b>	<b>0,083</b>	<b>12,10</b>	<b>0,008</b>	<b>132,30</b>

Ders açığı ve kapasite boşluğu : bulunmamaktadır.

### 2.3.2. FİZİK BÖLÜMÜ

#### Lisans Programları İtibariyle Eğitim-Öğretim Durumu

##### 2.3.2.101. Öğretim Elemanlarının Durumu

Öğretim Üyesi	Öğretim Görevlisi	Okutman	Toplam
26	-	-	26

##### 2.3.2.102. Sınıflara Göre Fakültenin Toplam Öğrenci Sayısı ve Başarı Durumu

Sınıfı	(1) Ders Sayısı	(2) Dersleri Alan Öğrenci Sayısı	(3) Başarılı Öğrenci Sayısı	(3)/(2) Başarı Oranı	(2)/(1) Ortalama Sınıf Mevcudu
1	21	1.329	1.090	0,82	63
2	22	963	609	0,63	44
3	22	806	589	0,73	37
4	24	634	595	0,94	26
<b>Toplam</b>	<b>89</b>	<b>3.732</b>	<b>2.883</b>	<b>0,77</b>	<b>42</b>

##### 2.3.2.103. Öğrenci Sayısı, Ders Saati ve Öğretim Elemanı Durumu

Sınıflar	Ortalama Öğrenci Sayısı	Yıllık Ders Saati	Öğr. Elm/ Ort. Öğr. Sayısı	Ort. Öğr. Say. / Öğr. Elm.	Öğr. Elm. / Ders Saati	Ders Saati/ Öğr. Elm.
1	63	896	0,413	2,42	0,029	34,46
2	44	945	0,591	1,69	0,028	36,35
3	35	856	0,743	1,35	0,030	32,92
4	28	924	0,929	1,08	0,028	35,54
<b>Toplam</b>	<b>170</b>	<b>3.621</b>	<b>0,153</b>	<b>6,54</b>	<b>0,007</b>	<b>139,27</b>

Ders açığı ve kapasite boşluğu : bulunmamaktadır.

### 2.3.3. KİMYA BÖLÜMÜ

#### Lisans Programları İtibariyle Eğitim-Öğretim Durumu

##### 2.3.3.101. Öğretim Elemanlarının Durumu

Öğretim Üyesi	Öğretim Görevlisi	Okutman	Toplam
19	1	-	20

##### 2.3.3.102. Sınıflara Göre Fakültenin Toplam Öğrenci Sayısı ve Başarı Durumu

Sınıfı	(1) Ders Sayısı	(2) Dersleri Alan Öğrenci Sayısı	(3) Başarılı Öğrenci Sayısı	(3)/(2) Başarı Oranı	(2)/(1) Ortalama Sınıf Mevcudu
1	16	1.193	942	0,79	75
2	14	863	689	0,80	62
3	12	824	603	0,73	69
4	47	1.163	1.122	0,96	25
<b>Toplam</b>	<b>89</b>	<b>4.043</b>	<b>3.356</b>	<b>0,83</b>	<b>45</b>

##### 2.3.3.103. Öğrenci Sayısı, Ders Saati ve Öğretim Elemanı Durumu

Sınıflar	Ortalama Öğrenci Sayısı	Yıllık Ders Saati	Öğr. Elm/ Ort. Öğr. Sayısı	Ort. Öğr. Say. / Öğr. Elm.	Öğr. Elm. / Ders Saati	Ders Saati/ Öğr. Elm.
1	70	672	0,286	3,50	0,030	33,60
2	58	658	0,345	2,90	0,030	32,90
3	75	616	0,267	3,75	0,032	30,80
4	24	1.309	0,833	1,20	0,015	65,45
<b>Toplam</b>	<b>227</b>	<b>3.255</b>	<b>0,088</b>	<b>11,35</b>	<b>0,006</b>	<b>162,75</b>

Ders açığı ve kapasite boşluğu : bulunmamaktadır.

### 2.3.4. MATEMATİK BÖLÜMÜ

#### Lisans Programları İtibariyle Eğitim-Öğretim Durumu

##### 2.3.4.101. Öğretim Elemanlarının Durumu

Öğretim Üyesi	Öğretim Görevlisi	Okutman	Toplam
13	1	-	14

##### 2.3.4.102. Sınıflara Göre Fakültenin Toplam Öğrenci Sayısı ve Başarı Durumu

Sınıfı	(1) Ders Sayısı	(2) Dersleri Alan Öğrenci Sayısı	(3) Başarılı Öğrenci Sayısı	(3)/(2) Başarı Oranı	(2)/(1) Ortalama Sınıf Mevcudu
1	15	1.047	921	0,88	70
2	9	579	527	0,91	64
3	11	838	751	0,90	76
4	15	757	752	0,99	50
<b>Toplam</b>	<b>50</b>	<b>3.221</b>	<b>2.951</b>	<b>0,92</b>	<b>64</b>

##### 2.3.4.103. Öğrenci Sayısı, Ders Saati ve Öğretim Elemanı Durumu

Sınıflar	Ortalama Öğrenci Sayısı	Yıllık Ders Saati	Öğr. Elm/ Ort. Öğr. Sayısı	Ort. Öğr. Say. / Öğr. Elm.	Öğr. Elm. / Ders Saati	Ders Saati/ Öğr. Elm.
1	70	630	0,200	5,00	0,022	45,00
2	64	462	0,219	4,57	0,030	33,00
3	76	504	0,184	5,43	0,028	36,00
4	54	602	0,259	3,86	0,023	43,00
<b>Toplam</b>	<b>264</b>	<b>2.198</b>	<b>0,053</b>	<b>18,86</b>	<b>0,006</b>	<b>157,00</b>

Ders açığı ve kapasite boşluğu : bulunmamaktadır.

### 2.3.5. TÜRK DİLE VE EDEBİYATI BÖLÜMÜ

#### Lisans Programları İtibariyle Eğitim-Öğretim Durumu

##### 2.3.5.101. Öğretim Elemanlarının Durumu

Öğretim Üyesi	Öğretim Görevlisi	Okutman	Toplam
12	1	-	13

##### 2.3.5.102. Sınıflara Göre Fakültenin Toplam Öğrenci Sayısı ve Başarı Durumu

Sınıfı	(1) Ders Sayısı	(2) Dersleri Alan Öğrenci Sayısı	(3) Başarılı Öğrenci Sayısı	(3)/(2) Başarı Oranı	(2)/(1) Ortalama Sınıf Mevcudu
1	19	1.304	1.219	0,93	69
2	19	1.167	1.043	0,89	61
3	13	869	825	0,95	67
4	20	1.101	1.083	0,98	55
<b>Toplam</b>	<b>71</b>	<b>4.441</b>	<b>4.170</b>	<b>0,94</b>	<b>63</b>

##### 2.3.5.103. Öğrenci Sayısı, Ders Saati ve Öğretim Elemanı Durumu

Sınıflar	Ortalama Öğrenci Sayısı	Yıllık Ders Saati	Öğr. Elm/ Ort. Öğr. Sayısı	Ort. Öğr. Say. / Öğr. Elm.	Öğr. Elm. / Ders Saati	Ders Saati/ Öğr. Elm.
1	73	616	0,178	5,62	0,021	47,38
2	58	756	0,224	4,46	0,017	58,15
3	67	532	0,194	5,15	0,024	40,92
4	55	532	0,236	4,23	0,024	40,92
<b>Toplam</b>	<b>253</b>	<b>2.436</b>	<b>0,051</b>	<b>19,46</b>	<b>0,005</b>	<b>187,38</b>

Ders açığı ve kapasite boşluğu : bulunmamaktadır.

**2.4. MÜHENDİSLİK - MİMARLIK FAKÜLTESİ**  
**Lisans Programları İtibariyle Eğitim-Öğretim Durumu**

**2.4.101. Öğretim Elemanlarının Durumu**

<b>Öğretim Üyesi (X)</b>	<b>Öğretim Görevlisi (XX)</b>	<b>Okutman (XXX)</b>	<b>Toplam</b>
111	22	9	142

(X) Doksan sekiz öğretim üyesi kadrolu olup, onüç öğretim üyesi Üniversitemiz birimlerinden karşılanmaktadır.

(XX) On kişi öğretim görevlisi kadrosunda, yedi kişi Arş.Gör. kadrosunda olup, öğretim görevlisi olarak görev yapmaktadır. Beş öğretim görevlisi ise Üniversitemiz birimlerinden karşılanmaktadır.

(XXX) Dokuz okutman Üniversitemiz birimlerinden karşılanmaktadır.

**2.4.102. Sınıflara Göre Fakültenin Toplam Öğrenci Sayısı ve Başarı Durumu**

<b>Sınıfı</b>	<b>(1) Ders Sayısı</b>	<b>(2) Dersleri Alan Öğrenci Sayısı</b>	<b>(3) Başarılı Öğrenci Sayısı</b>	<b>(3)/(2) Başarı Oranı</b>	<b>(2)/(1) Ortalama Sınıf Mevcudu</b>
Hazırlık	3	50	45	0,90	17
1	290	15.856	12.753	0,80	55
2	255	14.503	11.303	0,78	57
3	250	13.861	10.529	0,76	55
4	248	12.956	10.331	0,80	52
<b>Toplam</b>	<b>1.046</b>	<b>57.226</b>	<b>44.961</b>	<b>0,79</b>	<b>55</b>

**2.4.103. Öğrenci Sayısı, Ders Saati ve Öğretim Elemanı Durumu**

<b>Sınıflar</b>	<b>Ortalama Öğrenci Sayısı</b>	<b>Yıllık Ders Saati</b>	<b>Öğr. Elm/ Ort. Öğr. Sayısı</b>	<b>Ort. Öğr. Say. / Öğr. Elm.</b>	<b>Öğr. Elm. / Ders Saati</b>	<b>Ders Saati/ Öğr. Elm.</b>
Hazırlık	50	1344	2,840	0,35	0,106	9,46
1	897	9018	0,158	6,32	0,016	63,51
2	951	8244	0,149	6,70	0,017	58,06
3	881	8550	0,161	6,20	0,017	60,21
4	884	7696	0,161	6,23	0,018	54,20
<b>Toplam</b>	<b>3.663</b>	<b>34.852</b>	<b>0,039</b>	<b>25,80</b>	<b>0,004</b>	<b>245,44</b>

Ders açığı ve kapasite boşluğu : bulunmamaktadır.

**Fakülte Başarı Oran Tablosu**

Bölüm / Program	(1) Gerçek Öğrenci Sayısı	(2) Başarı Oranı	(1) X (2) Ortalama Başarılı Öğrenci Sayısı
İnşaat Mühendisliği Bölümü (Normal)	300	0,82	246
Makine Mühendisliği Bölümü (Normal)	320	0,77	246
Jeoloji Mühendisliği Bölümü (Normal)	207	0,77	159
Elektrik-Elektronok Müh.Böl.(Normal)	190	0,79	151
Mimarlık Bölümü (Normal)	227	0,86	195
Maden Bölümü (Normal)	251	0,61	153
Çevre Mühendisliği Bölümü (Normal)	178	0,76	135
Endüstri Mühendisliği Bölümü (Normal)	170	0,89	148
Tekstil Mühendisliği Bölümü (Normal)	206	0,87	183
Bilgisayar Mühendisliği Bölümü (Normal)	134	0,89	119
İnşaat Mühendisliği Bölümü (II.Öğretim)	275	0,79	217
Makine Mühendisliği Bölümü (II.Öğretim)	286	0,79	226
Jeoloji Mühendisliği Bölümü (II.Öğretim)	167	0,78	
Elektrik-Elektronok Müh.Böl.(II.Öğretim)	190	0,80	152
Mimarlık Bölümü (II.Öğretim)	150	0,88	132
Maden Bölümü (Öğretim)	220	0,63	139
Çevre Mühendisliği Bölümü (II.Öğretim)	178	0,76	135
Tekstil Mühendisliği Bölümü (Öğretim)	206	0,87	179
<b>Toplam</b>	<b>3.855</b>	<b>0,80</b>	<b>2.917</b>

**2.4.104. Bilimsel Konferans Seminer ve Sempozyumlar: Bulunmamaktadır.****2.4.105. Ceza Alan ve Ayrılan Öğrenciler**

## a. Ceza Alan Öğrenciler :

Ceza Alma Nedeni	1.Sınıf	2.Sınıf	3.Sınıf	4.Sınıf	Toplam
Kopye Çekme	-	2	2	1	5
Uyarma	-	2	4	1	7
Uzaklaştırma ve Çıkarma	-	1	2	-	3
Kınama	-	1	2	-	3
<b>Toplam</b>	<b>-</b>	<b>6</b>	<b>10</b>	<b>2</b>	<b>18</b>

## b. Ayrılan Öğrenciler :

Ayrılan Nedeni	1.Sınıf	2.Sınıf	3.Sınıf	4.Sınıf	Toplam
Kendi İsteği İle	5	8	5	3	21
Nakil	7	10	10	2	29
Kaydı Silenen	2	10	17	14	43
Başarısızlık ve Devamsızlık	3	7	13	12	35
<b>Toplam</b>	<b>17</b>	<b>35</b>	<b>45</b>	<b>31</b>	<b>128</b>

**2.4.106. Yayınlar (Bilimsel) : Bulunmamaktadır.**

**2.4. MÜHENDİSLİK-MİMARLIK FAKÜLTESİ ( NORMAL ÖĞRETİM )**  
**Lisans Programları İtibariyle Eğitim-Öğretim Durumu**

**2.4.101. Öğretim Elemanlarının Durumu**

Öğretim Üyesi	Öğretim Görevlisi	Okutman	Toplam
111	22	9	142

**2.4.102. Sınıflara Göre Fakültenin Toplam Öğrenci Sayısı ve Başarı Durumu**

Sınıfı	(1) Ders Sayısı	(2) Dersleri Alan Öğrenci Sayısı	(3) Başarılı Öğrenci Sayısı	(3)/(2) Başarı Oranı	(2)/(1) Ortalama Sınıf Mevcudu
Hazırlık	2	50	48	0,96	25
1	169	9.658	7.792	0,81	57
2	143	8.267	6.453	0,78	58
3	146	8.033	6.167	0,77	55
4	151	7.298	5.839	0,80	48
<b>Toplam</b>	<b>611</b>	<b>33.306</b>	<b>25.329</b>	<b>0,76</b>	<b>55</b>

**2.4.103. Öğrenci Sayısı, Ders Saati ve Öğretim Elemanı Durumu**

Sınıflar	Ortalama Öğrenci Sayısı	Yıllık Ders Saati	Öğr. Elm/ Ort. Öğr. Sayısı	Ort. Öğr. Say. / Öğr. Elm.	Öğr. Elm. / Ders Saati	Ders Saati/ Öğr. Elm.
Hazırlık	25	672	5,680	0,18	0,211	4,73
1	552	5.256	0,257	3,89	0,027	37,01
2	559	4.742	0,254	3,94	0,030	33,39
3	517	4.943	0,275	3,64	0,029	34,81
4	504	4.509	0,282	3,55	0,031	31,75
<b>Toplam</b>	<b>2.157</b>	<b>20.122</b>	<b>0,066</b>	<b>15,19</b>	<b>0,007</b>	<b>141,70</b>

Ders açığı ve kapasite boşluğu : bulunmamaktadır.

#### 2.4.1. İNŞAAT MÜHENDİSLİĞİ BÖLÜMÜ (NORMAL ÖĞRETİM)

Lisans Programları İtibariyle Eğitim-Öğretim Durumu

##### 2.4.1.101. Öğretim Elemanlarının Durumu

Öğretim Üyesi	Öğretim Görevlisi	Okutman	Toplam
18	-	-	18

##### 2.4.1.102. Sınıflara Göre Fakültenin Toplam Öğrenci Sayısı ve Başarı Durumu

Sınıfı	(1) Ders Sayısı	(2) Dersleri Alan Öğrenci Sayısı	(3) Başarılı Öğrenci Sayısı	(3)/(2) Başarı Oranı	(2)/(1) Ortalama Sınıf Mevcudu
1	16	1.100	912	0,83	69
2	12	1.050	793	0,76	88
3	12	1.100	617	0,56	92
4	16	1.250	738	0,59	78
<b>Toplam</b>	<b>56</b>	<b>4.500</b>	<b>3.060</b>	<b>0,68</b>	<b>80</b>

##### 2.4.1.103. Öğrenci Sayısı, Ders Saati ve Öğretim Elemanı Durumu

Sınıflar	Ortalama Öğrenci Sayısı	Yıllık Ders Saati	Öğr. Elm/ Ort. Öğr. Sayısı	Ort. Öğr. Say. / Öğr. Elm.	Öğr. Elm. / Ders Saati	Ders Saati/ Öğr. Elm.
1	65	728	0,277	3,61	0,025	40,44
2	75	616	0,240	4,17	0,029	34,22
3	75	616	0,240	4,17	0,029	34,22
4	85	616	0,212	4,72	0,029	34,22
<b>Toplam</b>	<b>300</b>	<b>2.576</b>	<b>0,060</b>	<b>16,67</b>	<b>0,007</b>	<b>143,11</b>

Ders açığı ve kapasite boşluğu : bulunmamaktadır.

## 2.4.2. MAKİNA MÜHENDİSLİĞİ BÖLÜMÜ

### Lisans Programları İtibariyle Eğitim-Öğretim Durumu

#### 2.4.2.101. Öğretim Elemanlarının Durumu

Öğretim Üyesi	Öğretim Görevlisi	Okutman	Toplam
14	-	-	14

#### 2.4.2.102. Sınıflara Göre Fakültenin Toplam Öğrenci Sayısı ve Başarı Durumu

Sınıfı	(1) Ders Sayısı	(2) Dersleri Alan Öğrenci Sayısı	(3) Başarılı Öğrenci Sayısı	(3)/(2) Başarı Oranı	(2)/(1) Ortalama Sınıf Mevcudu
1	16	1.452	1.191	0,82	91
2	14	1.319	945	0,72	94
3	12	921	701	0,76	77
4	14	793	629	0,79	57
<b>Toplam</b>	<b>56</b>	<b>4.485</b>	<b>3.466</b>	<b>0,77</b>	<b>80</b>

#### 2.4.2.103. Öğrenci Sayısı, Ders Saati ve Öğretim Elemanı Durumu

Sınıflar	Ortalama Öğrenci Sayısı	Yıllık Ders Saati	Öğr. Elm/ Ort. Öğr. Sayısı	Ort. Öğr. Say. / Öğr. Elm.	Öğr. Elm. / Ders Saati	Ders Saati/ Öğr. Elm.
1	90	672	0,156	6,43	0,021	48,00
2	98	602	0,143	7,00	0,023	43,00
3	72	616	0,194	5,14	0,023	44,00
4	60	602	0,233	4,29	0,023	43,00
<b>Toplam</b>	<b>320</b>	<b>2.492</b>	<b>0,044</b>	<b>22,86</b>	<b>0,006</b>	<b>178,00</b>

Ders açığı ve kapasite boşluğu : bulunmamaktadır.

#### 2.4.3. JEOLJİ MÜHENDİSLİĞİ BÖLÜMÜ

##### Lisans Programları İtibariyle Eğitim-Öğretim Durumu

##### 2.4.3.101. Öğretim Elemanlarının Durumu

Öğretim Üyesi	Öğretim Görevlisi	Okutman	Toplam
17	1	-	18

##### 2.4.3.102. Sınıflara Göre Fakültenin Toplam Öğrenci Sayısı ve Başarı Durumu

Sınıfı	(1) Ders Sayısı	(2) Dersleri Alan Öğrenci Sayısı	(3) Başarılı Öğrenci Sayısı	(3)/(2) Başarı Oranı	(2)/(1) Ortalama Sınıf Mevcudu
1	19	868	679	0,78	46
2	13	495	358	0,72	38
3	17	812	592	0,73	48
4	17	638	555	0,87	38
<b>Toplam</b>	<b>66</b>	<b>2.813</b>	<b>2.184</b>	<b>0,78</b>	<b>43</b>

##### 2.4.3.103. Öğrenci Sayısı, Ders Saati ve Öğretim Elemanı Durumu

Sınıflar	Ortalama Öğrenci Sayısı	Yıllık Ders Saati	Öğr. Elm/ Ort. Öğr. Sayısı	Ort. Öğr. Say. / Öğr. Elm.	Öğr. Elm. / Ders Saati	Ders Saati/ Öğr. Elm.
1	46	728	0,391	2,56	0,025	40,44
2	38	560	0,474	2,11	0,032	31,11
3	45	710	0,400	2,50	0,025	39,44
4	38	630	0,474	2,11	0,029	35,00
<b>Toplam</b>	<b>167</b>	<b>2.628</b>	<b>0,108</b>	<b>9,28</b>	<b>0,007</b>	<b>146,00</b>

Ders açığı ve kapasite boşluğu : bulunmamaktadır.

**2.4.4. ELEKTRİK-ELEKTRONİK MÜHENDİSLİĞİ BÖLÜMÜ**  
**Lisans Programları İtibariyle Eğitim-Öğretim Durumu**  
**2.4.4.101. Öğretim Elemanlarının Durumu**

Öğretim Uyesi	Öğretim Görevlisi	Okutman	Toplam
17	3	2	22

**2.4.4.102. Sınıflara Göre Fakültenin Toplam Öğrenci Sayısı ve Başarı Durumu**

Sınıfı	(1) Ders Sayısı	(2) Dersleri Alan Öğrenci Sayısı	(3) Başarılı Öğrenci Sayısı	(3)/(2) Başarı Oranı	(2)/(1) Ortalama Sınıf Mevcudu
Hazırlık	1	25	23	0,92	25
1	16	704	632	0,90	44
2	13	494	402	0,81	38
3	13	481	360	0,75	37
4	16	736	540	0,73	46
<b>Toplam</b>	<b>59</b>	<b>2.754</b>	<b>2.182</b>	<b>0,79</b>	<b>47</b>

**2.4.4.103. Öğrenci Sayısı, Ders Saati ve Öğretim Elemanı Durumu**

Sınıflar	Ortalama Öğrenci Sayısı	Yıllık Ders Saati	Öğr. Elm/ Ort. Öğr. Sayısı	Ort. Öğr. Say. / Öğr. Elm.	Öğr. Elm. / Ders Saati	Ders Saati/ Öğr. Elm.
Hazırlık	25	672	0,880	1,14	0,033	30,545
1	44	714	0,500	2,00	0,031	32,455
2	38	630	0,579	1,73	0,035	28,636
3	37	686	0,595	1,68	0,032	31,182
4	46	602	0,478	2,09	0,037	27,364
<b>Toplam</b>	<b>190</b>	<b>3.304</b>	<b>0,116</b>	<b>8,64</b>	<b>0,007</b>	<b>150,182</b>

Ders açığı ve kapasite boşluğu : bulunmamaktadır.

#### 2.4.5. MİMARLIK BÖLÜMÜ

##### Lisans Programları İtibariyle Eğitim-Öğretim Durumu

##### 2.4.5.101. Öğretim Elemanlarının Durumu

Öğretim Üyesi	Öğretim Görevlisi	Okutman	Toplam
5	5	-	10

##### 2.4.5.102. Sınıflara Göre Fakültenin Toplam Öğrenci Sayısı ve Başarı Durumu

Sınıfı	(1) Ders Sayısı	(2) Dersleri Alan Öğrenci Sayısı	(3) Başarılı Öğrenci Sayısı	(3)/(2) Başarı Oranı	(2)/(1) Ortalama Sınıf Mevcudu
1	17	997	833	0,84	59
2	16	994	865	0,87	62
3	16	903	830	0,92	56
4	9	450	347	0,77	50
<b>Toplam</b>	<b>58</b>	<b>3.344</b>	<b>2.875</b>	<b>0,86</b>	<b>57,66</b>

##### 2.4.5.103. Öğrenci Sayısı, Ders Saati ve Öğretim Elemanı Durumu

Sınıflar	Ortalama Öğrenci Sayısı	Yıllık Ders Saati	Öğr. Elm/ Ort. Öğr. Sayısı	Ort. Öğr. Say. / Öğr. Elm.	Öğr. Elm. / Ders Saati	Ders Saati/ Öğr. Elm.
1	59	812	0,169	5,90	0,012	81,20
2	62	728	0,161	6,20	0,014	72,80
3	56	770	0,179	5,60	0,013	77,00
4	50	518	0,200	5,00	0,019	51,80
<b>Toplam</b>	<b>227</b>	<b>2.828</b>	<b>0,044</b>	<b>22,70</b>	<b>0,004</b>	<b>282,80</b>

Ders açığı ve kapasite boşluğu : bulunmamaktadır.

#### 2.4.6. MADEN BÖLÜMÜ

##### Lisans Programları İtibariyle Eğitim-Öğretim Durumu

##### 2.4.6.101. Öğretim Elemanlarının Durumu

Öğretim Üyesi	Öğretim Görevlisi	Okutman	Toplam
10	2	4	16

##### 2.4.6.102. Sınıflara Göre Fakültenin Toplam Öğrenci Sayısı ve Başarı Durumu

Sınıfı	(1) Ders Sayısı	(2) Dersleri Alan Öğrenci Sayısı	(3) Başarılı Öğrenci Sayısı	(3)/(2) Başarı Oranı	(2)/(1) Ortalama Sınıf Mevcudu
1	18	1.116	750	0,67	62
2	17	1.071	680	0,63	63
3	22	1.386	650	0,47	63
4	22	1.386	950	0,69	63
<b>Toplam</b>	<b>79</b>	<b>4.959</b>	<b>3.030</b>	<b>0,61</b>	<b>251</b>

##### 2.4.6.103. Öğrenci Sayısı, Ders Saati ve Öğretim Elemanı Durumu

Sınıflar	Ortalama Öğrenci Sayısı	Yıllık Ders Saati	Öğr. Elm/ Ort. Öğr. Sayısı	Ort. Öğr. Say. / Öğr. Elm.	Öğr. Elm. / Ders Saati	Ders Saati/ Öğr. Elm.
1	62	252	0,258	3,88	0,063	15,75
2	63	238	0,254	3,94	0,067	14,88
3	63	308	0,254	3,94	0,052	19,25
4	63	308	0,254	3,94	0,052	19,25
<b>Toplam</b>	<b>251</b>	<b>1.106</b>	<b>0,064</b>	<b>15,69</b>	<b>0,014</b>	<b>69,13</b>

Ders açığı ve kapasite boşluğu : bulunmamaktadır.

#### 2.4.7. ÇEVRE MÜHENDİSLİĞİ BÖLÜMÜ

##### Lisans Programları İtibariyle Eğitim-Öğretim Durumu

##### 2.4.7.101. Öğretim Elemanlarının Durumu

Öğretim Üyesi (X)	Öğretim Görevlisi (XX)	Okutman (XXX)	Toplam
12	4	3	19

(X) Dört öğretim üyesi bölüm dışından gelmektedir

(XX) Bir öğretim görevlisi bölüm dışından gelmektedir

(XXX) Üç okutman bölüm dışından gelmektedir

##### 2.4.7.102. Sınıflara Göre Fakültenin Toplam Öğrenci Sayısı ve Başarı Durumu

Sınıfı	(1) Ders Sayısı	(2) Dersleri Alan Öğrenci Sayısı	(3) Başarılı Öğrenci Sayısı	(3)/(2) Başarı Oranı	(2)/(1) Ortalama Sınıf Mevcudu
1	16	832	585	0,70	52
2	15	600	455	0,76	40
3	11	451	392	0,87	41
4	14	630	485	0,77	45
<b>Toplam</b>	<b>56</b>	<b>2.513</b>	<b>1.917</b>	<b>0,76</b>	<b>45</b>

##### 2.4.7.103. Öğrenci Sayısı, Ders Saati ve Öğretim Elemanı Durumu

Sınıflar	Ortalama Öğrenci Sayısı	Yıllık Ders Saati	Öğr. Elm/ Ort. Öğr. Sayısı	Ort. Öğr. Say. / Öğr. Elm.	Öğr. Elm. / Ders Saati	Ders Saati/ Öğr. Elm.
1	52	672	0,365	2,74	0,028	35,37
2	40	644	0,475	2,11	0,030	33,89
3	41	560	0,463	2,16	0,034	29,47
4	45	602	0,422	2,37	0,032	31,68
<b>Toplam</b>	<b>178</b>	<b>2.478</b>	<b>0,107</b>	<b>9,37</b>	<b>0,008</b>	<b>130,42</b>

Ders açığı ve kapasite boşluğu : bulunmamaktadır.

#### 2.4.8. ENDÜSTRİ MÜHENDİSLİĞİ BÖLÜMÜ

##### Lisans Programları İtibariyle Eğitim-Öğretim Durumu

##### 2.4.8.101. Öğretim Elemanlarının Durumu

Öğretim Üyesi	Öğretim Görevlisi	Okutman	Toplam
5	3	-	8

##### 2.4.8.102. Sınıflara Göre Bölümün Toplam Öğrenci Sayısı ve Başarı Durumu

Sınıfı	(1) Ders Sayısı	(2) Dersleri Alan Öğrenci Sayısı	(3) Başarılı Öğrenci Sayısı	(3)/(2) Başarı Oranı	(2)/(1) Ortalama Sınıf Mevcudu
1	19	660	575	0,87	35
2	14	599	532	0,89	43
3	13	580	495	0,85	45
4	12	561	522	0,93	47
<b>Toplam</b>	<b>58</b>	<b>2.400</b>	<b>2.124</b>	<b>0,89</b>	<b>41</b>

##### 2.4.8.103. Öğrenci Sayısı, Ders Saati ve Öğretim Elemanı Durumu

Sınıflar	Ortalama Öğrenci Sayısı	Yıllık Ders Saati	Öğr. Elm/ Ort. Öğr. Sayısı	Ort. Öğr. Say. / Öğr. Elm.	Öğr. Elm. / Ders Saati	Ders Saati/ Öğr. Elm.
1	35	728	0,229	4,38	0,011	91,00
2	43	644	0,186	5,38	0,012	80,50
3	44	644	0,182	5,50	0,012	80,50
4	48	658	0,167	6,00	0,012	82,25
<b>Toplam</b>	<b>170</b>	<b>2.674</b>	<b>0,047</b>	<b>21,25</b>	<b>0,003</b>	<b>334,25</b>

Ders açığı ve kapasite boşluğu : bulunmamaktadır.

#### 2.4.9. TEKSTİL MÜHENDİSLİĞİ BÖLÜMÜ

##### Lisans Programları İtibariyle Eğitim-Öğretim Durumu

##### 2.4.9.101. Öğretim Elemanlarının Durumu

Öğretim Üyesi	Öğretim Görevlisi	Okutman	Toplam
6	4	-	10

##### 2.4.9.102. Sınıflara Göre Fakültenin Toplam Öğrenci Sayısı ve Başarı Durumu

Sınıfı	(1) Ders Sayısı	(2) Dersleri Alan Öğrenci Sayısı	(3) Başarılı Öğrenci Sayısı	(3)/(2) Başarı Oranı	(2)/(1) Ortalama Sınıf Mevcudu
1	18	990	925	0,93	55
2	17	1.078	835	0,77	63
3	18	957	830	0,87	53
4	17	739	693	0,94	43
<b>Toplam</b>	<b>70</b>	<b>3.764</b>	<b>3.283</b>	<b>0,87</b>	<b>54</b>

##### 2.4.9.103. Öğrenci Sayısı, Ders Saati ve Öğretim Elemanı Durumu

Sınıflar	Ortalama Öğrenci Sayısı	Yıllık Ders Saati	Öğr. Elm/ Ort. Öğr. Sayısı	Ort. Öğr. Say. / Öğr. Elm.	Öğr. Elm. / Ders Saati	Ders Saati/ Öğr. Elm.
1	41	588	0,244	4,10	0,017	58,80
2	56	616	0,179	5,60	0,016	61,60
3	47	623	0,213	4,70	0,016	62,30
4	62	511	0,161	6,20	0,020	51,10
<b>Toplam</b>	<b>206</b>	<b>2.338</b>	<b>0,049</b>	<b>20,60</b>	<b>0,004</b>	<b>233,80</b>

Ders açığı ve kapasite boşluğu : bulunmamaktadır.

#### 2.4.10. BİLGİSAYAR MÜHENDİSLİĞİ BÖLÜMÜ

##### Lisans Programları İtibariyle Eğitim-Öğretim Durumu

#### 2.4.10.101. Öğretim Elemanlarının Durumu

Öğretim Üyesi	Öğretim Görevlisi	Okutman	Toplam
7	-	-	7

#### 2.4.10.102. Sınıflara Göre Fakültenin Toplam Öğrenci Sayısı ve Başarı Durumu

Sınıfı	(1) Ders Sayısı	(2) Dersleri Alan Öğrenci Sayısı	(3) Başarılı Öğrenci Sayısı	(3)/(2) Başarı Oranı	(2)/(1) Ortalama Sınıf Mevcudu
1	14	490	450	0,92	35
2	12	396	340	0,86	33
3	12	382	320	0,84	32
4	14	98	98	1,00	7
<b>Toplam</b>	<b>52</b>	<b>1.366</b>	<b>1.208</b>	<b>0,88</b>	<b>26</b>

#### 2.4.10.103. Öğrenci Sayısı, Ders Saati ve Öğretim Elemanı Durumu

Sınıflar	Ortalama Öğrenci Sayısı	Yıllık Ders Saati	Öğr. Elm/ Ort. Öğr. Sayısı	Ort. Öğr. Say. / Öğr. Elm.	Öğr. Elm. / Ders Saati	Ders Saati/ Öğr. Elm.
1	35	38	0,200	5,00	0,184	5,43
2	33	36	0,212	4,71	0,194	5,14
3	34	34	0,206	4,86	0,206	4,86
4	7	34	1,000	1,00	0,206	4,86
<b>Toplam</b>	<b>109</b>	<b>142</b>	<b>0,064</b>	<b>15,57</b>	<b>0,049</b>	<b>20,29</b>

Ders açığı ve kapasite boşluğu : bulunmamaktadır.

**2.4. MÜHENDİSLİK-MİMARLIK FAKÜLTESİ (İKİNCİ ÖĞRETİM)**  
**Lisans Programları İtibariyle Eğitim-Öğretim Durumu**

**2.4.101. Öğretim Elemanlarının Durumu**

<b>Öğretim Uyesi</b>	<b>Öğretim Görevlisi</b>	<b>Okutman</b>	<b>Toplam</b>
81	18	9	108

**2.4.102. Sınıflara Göre Fakültenin Toplam Öğrenci Sayısı ve Başarı Durumu**

<b>Sınıfı</b>	<b>(1) Ders Sayısı</b>	<b>(2) Dersleri Alan Öğrenci Sayısı</b>	<b>(3) Başarılı Öğrenci Sayısı</b>	<b>(3)/(2) Başarı Oranı</b>	<b>(2)/(1) Ortalama Sınıf Mevcudu</b>
1	117	6.198	4.961	0,80	53
2	104	6.236	4.850	0,78	60
3	104	5.828	4.362	0,75	56
4	104	5.658	4.492	0,79	54
<b>Toplam</b>	<b>428</b>	<b>23.642</b>	<b>18.665</b>	<b>0,79</b>	<b>55</b>

**2.4.103. Öğrenci Sayısı, Ders Saati ve Öğretim Elemanı Durumu**

<b>Sınıflar</b>	<b>Ortalama Öğrenci Sayısı</b>	<b>Yıllık Ders Saati</b>	<b>Öğr. Elm/ Ort. Öğr. Sayısı</b>	<b>Ort. Öğr. Say. / Öğr. Elm.</b>	<b>Öğr. Elm. / Ders Saati</b>	<b>Ders Saati/ Öğr. Elm.</b>
1	345	3.762	0,313	3,19	0,029	34,83
2	392	3.502	0,276	3,63	0,031	32,43
3	364	3.607	0,297	3,37	0,030	33,40
4	379	3.187	0,285	3,51	0,034	29,51
<b>Toplam</b>	<b>1.480</b>	<b>14.058</b>	<b>0,073</b>	<b>13,70</b>	<b>0,008</b>	<b>130,17</b>

Ders açığı ve kapasite boşluğu : bulunmamaktadır.

**2.4.1. İNŞAAT MÜHENDİSLİĞİ BÖLÜMÜ (İKİNCİ ÖĞRETİM)**  
**Lisans Programları İtibariyle Eğitim-Öğretim Durumu**

**2.4.1.101. Öğretim Elemanlarının Durumu**

Öğretim Uyesi	Öğretim Görevlisi	Okutman	Toplam
18	-	-	18

**2.4.1.102. Sınıflara Göre Fakültenin Toplam Öğrenci Sayısı ve Başarı Durumu**

Sınıfı	(1) Ders Sayısı	(2) Dersleri Alan Öğrenci Sayısı	(3) Başarılı Öğrenci Sayısı	(3)/(2) Başarı Oranı	(2)/(1) Ortalama Sınıf Mevcudu
1	16	1.150	850	0,74	72
2	12	1.100	900	0,82	92
3	12	1.150	925	0,80	96
4	12	1.300	1.025	0,79	108
<b>Toplam</b>	<b>52</b>	<b>4.700</b>	<b>3.700</b>	<b>0,79</b>	<b>90</b>

**2.4.1.103. Öğrenci Sayısı, Ders Saati ve Öğretim Elemanı Durumu**

Sınıflar	Ortalama Öğrenci Sayısı	Yıllık Ders Saati	Öğr. Elm/ Ort. Öğr. Sayısı	Ort. Öğr. Say. / Öğr. Elm.	Öğr. Elm. / Ders Saati	Ders Saati/ Öğr. Elm.
1	55	728	0,327	3,06	0,025	40,44
2	70	616	0,257	3,89	0,029	34,22
3	70	616	0,257	3,89	0,029	34,22
4	80	616	0,225	4,44	0,029	34,22
<b>Toplam</b>	<b>275</b>	<b>2.576</b>	<b>0,065</b>	<b>15,28</b>	<b>0,007</b>	<b>143,11</b>

Ders açığı ve kapasite boşluğu : bulunmamaktadır.

## 2.4.2. MAKİNA MÜHENDİSLİĞİ BÖLÜMÜ

### Lisans Programları İtibariyle Eğitim-Öğretim Durumu

#### 2.4.2.101. Öğretim Elemanlarının Durumu

Öğretim Üyesi	Öğretim Görevlisi	Okutman	Toplam
14	-	-	14

#### 2.4.2.102. Sınıflara Göre Fakültenin Toplam Öğrenci Sayısı ve Başarı Durumu

Sınıfı	(1) Ders Sayısı	(2) Dersleri Alan Öğrenci Sayısı	(3) Başarılı Öğrenci Sayısı	(3)/(2) Başarı Oranı	(2)/(1) Ortalama Sınıf Mevcudu
1	16	1.350	1.112	0,82	84
2	14	1.126	823	0,73	80
3	12	835	641	0,77	70
4	14	697	602	0,86	50
<b>Toplam</b>	<b>56</b>	<b>4.008</b>	<b>3.178</b>	<b>0,79</b>	<b>72</b>

#### 2.4.2.103. Öğrenci Sayısı, Ders Saati ve Öğretim Elemanı Durumu

Sınıflar	Ortalama Öğrenci Sayısı	Yıllık Ders Saati	Öğr. Elm/ Ort. Öğr. Sayısı	Ort. Öğr. Say. / Öğr. Elm.	Öğr. Elm. / Ders Saati	Ders Saati/ Öğr. Elm.
1	87	672	0,161	6,21	0,021	48,00
2	77	602	0,182	5,50	0,023	43,00
3	68	616	0,206	4,86	0,023	44,00
4	54	602	0,259	3,86	0,023	43,00
<b>Toplam</b>	<b>286</b>	<b>2.492</b>	<b>0,049</b>	<b>20,43</b>	<b>0,006</b>	<b>178,00</b>

Ders açığı ve kapasite boşluğu : bulunmamaktadır.

**2.4.4. ELEKTRİK-ELEKTRONİK MÜHENDİSLİĞİ BÖLÜMÜ**  
Lisans Programları İtibariyle Eğitim-Öğretim Durumu

**2.4.4.101. Öğretim Elemanlarının Durumu**

Öğretim Üyesi	Öğretim Görevlisi	Okutman	Toplam
17	3	2	22

**2.4.4.102. Sınıflara Göre Fakültenin Toplam Öğrenci Sayısı ve Başarı Durumu**

Sınıfı	(1) Ders Sayısı	(2) Dersleri Alan Öğrenci Sayısı	(3) Başarılı Öğrenci Sayısı	(3)/(2) Başarı Oranı	(2)/(1) Ortalama Sınıf Mevcudu
1	16	704	632	0,90	44
2	13	494	402	0,81	38
3	13	481	360	0,75	37
4	16	736	540	0,73	46
<b>Toplam</b>	<b>57</b>	<b>2.137</b>	<b>1.934</b>	<b>0,91</b>	<b>37</b>

**2.4.4.103. Öğrenci Sayısı, Ders Saati ve Öğretim Elemanı Durumu**

Sınıflar	Ortalama Öğrenci Sayısı	Yıllık Ders Saati	Öğr. Elm/ Ort. Öğr. Sayısı	Ort. Öğr. Say. / Öğr. Elm.	Öğr. Elm. / Ders Saati	Ders Saati/ Öğr. Elm.
1	44	714	0,500	2,00	0,031	32,45
2	38	630	0,579	1,73	0,035	28,64
3	37	686	0,595	1,68	0,032	31,18
4	46	602	0,478	2,09	0,037	27,36
<b>Toplam</b>	<b>165</b>	<b>2.632</b>	<b>0,133</b>	<b>7,50</b>	<b>0,008</b>	<b>119,64</b>

Ders açığı ve kapasite boşluğu : bulunmamaktadır.

#### 2.4.5. MİMARLIK BÖLÜMÜ

##### Lisans Programları İtibariyle Eğitim-Öğretim Durumu

##### 2.4.5.101. Öğretim Elemanlarının Durumu

Öğretim Üyesi	Öğretim Görevlisi	Okutman	Toplam
5	5	-	10

##### 2.4.5.102. Sınıflara Göre Fakültenin Toplam Öğrenci Sayısı ve Başarı Durumu

Sınıfı	(1) Ders Sayısı	(2) Dersleri Alan Öğrenci Sayısı	(3) Başarılı Öğrenci Sayısı	(3)/(2) Başarı Oranı	(2)/(1) Ortalama Sınıf Mevcudu
1	17	236	177	0,75	14
2	16	886	785	0,89	55
3	16	722	664	0,92	45
4	9	324	277	0,85	36
<b>Toplam</b>	<b>58</b>	<b>2.168</b>	<b>1.903</b>	<b>0,88</b>	<b>37</b>

##### 2.4.5.103. Öğrenci Sayısı, Ders Saati ve Öğretim Elemanı Durumu

Sınıflar	Ortalama Öğrenci Sayısı	Yıllık Ders Saati	Öğr. Elm/ Ort. Öğr. Sayısı	Ort. Öğr. Say. / Öğr. Elm.	Öğr. Elm. / Ders Saati	Ders Saati/ Öğr. Elm.
1	14	812	0,714	1,40	0,012	81,20
2	55	728	0,182	5,50	0,014	72,80
3	45	770	0,222	4,50	0,013	77,00
4	36	518	0,278	3,60	0,019	51,80
<b>Toplam</b>	<b>150</b>	<b>2.828</b>	<b>0,067</b>	<b>15,00</b>	<b>0,004</b>	<b>282,80</b>

Ders açığı ve kapasite boşluğu : bulunmamaktadır.

#### 2.4.6. MADEN BÖLÜMÜ

##### Lisans Programları İtibariyle Eğitim-Öğretim Durumu

##### 2.4.6.101. Öğretim Elemanlarının Durumu

Öğretim Üyesi	Öğretim Görevlisi	Okutman	Toplam
9	2	4	15

##### 2.4.6.102. Sınıflara Göre Fakültenin Toplam Öğrenci Sayısı ve Başarı Durumu

Sınıfı	(1) Ders Sayısı	(2) Dersleri Alan Öğrenci Sayısı	(3) Başarılı Öğrenci Sayısı	(3)/(2) Başarı Oranı	(2)/(1) Ortalama Sınıf Mevcudu
1	18	936	680	0,73	52
2	17	952	650	0,68	56
3	22	1.232	550	0,45	56
4	22	1.232	870	0,71	56
<b>Toplam</b>	<b>79</b>	<b>4.352</b>	<b>2.750</b>	<b>0,63</b>	<b>220</b>

##### 2.4.6.103. Öğrenci Sayısı, Ders Saati ve Öğretim Elemanı Durumu

Sınıflar	Ortalama Öğrenci Sayısı	Yıllık Ders Saati	Öğr. Elm/ Ort. Öğr. Sayısı	Ort. Öğr. Say. / Öğr. Elm.	Öğr. Elm. / Ders Saati	Ders Saati/ Öğr. Elm.
1	52	252	0,288	3,47	0,060	16,80
2	56	238	0,268	3,73	0,063	15,87
3	56	308	0,268	3,73	0,049	20,53
4	56	308	0,268	3,73	0,049	20,53
<b>Toplam</b>	<b>220</b>	<b>1.106</b>	<b>0,068</b>	<b>14,67</b>	<b>0,014</b>	<b>73,73</b>

Ders açığı ve kapasite boşluğu : bulunmamaktadır.

#### 2.4.7. ÇEVRE MÜHENDİSLİĞİ BÖLÜMÜ

##### Lisans Programları İtibariyle Eğitim-Öğretim Durumu

##### 2.4.7.101. Öğretim Elemanlarının Durumu

Öğretim Üyesi	Öğretim Görevlisi	Okutman	Toplam
12	4	3	19

##### 2.4.7.102. Sınıflara Göre Fakültenin Toplam Öğrenci Sayısı ve Başarı Durumu

Sınıfı	(1) Ders Sayısı	(2) Dersleri Alan Öğrenci Sayısı	(3) Başarılı Öğrenci Sayısı	(3)/(2) Başarı Oranı	(2)/(1) Ortalama Sınıf Mevcudu
1	16	832	585	0,70	52
2	15	600	455	0,76	40
3	11	451	392	0,87	41
4	14	630	485	0,77	45
<b>Toplam</b>	<b>56</b>	<b>2.513</b>	<b>1.917</b>	<b>0,76</b>	<b>45</b>

##### 2.4.7.103. Öğrenci Sayısı, Ders Saati ve Öğretim Elemanı Durumu

Sınıflar	Ortalama Öğrenci Sayısı	Yıllık Ders Saati	Öğr. Elm/ Ort. Öğr. Sayısı	Ort. Öğr. Say. / Öğr. Elm.	Öğr. Elm. / Ders Saati	Ders Saati/ Öğr. Elm.
1	52	672	0,365	2,74	0,028	35,37
2	40	644	0,475	2,11	0,030	33,89
3	41	560	0,463	2,16	0,034	29,47
4	45	602	0,422	2,37	0,032	31,68
<b>Toplam</b>	<b>178</b>	<b>2.478</b>	<b>0,107</b>	<b>9,37</b>	<b>0,008</b>	<b>130,42</b>

Ders açığı ve kapasite boşluğu : bulunmamaktadır.

#### 2.4.9. TEKSTİL MÜHENDİSLİĞİ BÖLÜMÜ

##### Lisans Programları İtibariyle Eğitim-Öğretim Durumu

##### 2.4.9.101. Öğretim Elemanlarının Durumu

Öğretim Üyesi	Öğretim Görevlisi	Okutman	Toplam
6	4	-	10

##### 2.4.9.102. Sınıflara Göre Fakültenin Toplam Öğrenci Sayısı ve Başarı Durumu

Sınıfı	(1) Ders Sayısı	(2) Dersleri Alan Öğrenci Sayısı	(3) Başarılı Öğrenci Sayısı	(3)/(2) Başarı Oranı	(2)/(1) Ortalama Sınıf Mevcudu
1	18	990	925	0,93	55
2	17	1.078	835	0,77	63
3	18	957	830	0,87	53
4	17	739	693	0,94	43
<b>Toplam</b>	<b>70</b>	<b>3.764</b>	<b>3.283</b>	<b>0,87</b>	<b>54</b>

##### 2.4.9.103. Öğrenci Sayısı, Ders Saati ve Öğretim Elemanı Durumu

Sınıflar	Ortalama Öğrenci Sayısı	Yıllık Ders Saati	Öğr. Elm/ Ort. Öğr. Sayısı	Ort. Öğr. Say. / Öğr. Elm.	Öğr. Elm. / Ders Saati	Ders Saati/ Öğr. Elm.
1	41	588	0,244	4,10	0,017	58,80
2	56	616	0,179	5,60	0,016	61,60
3	47	623	0,213	4,70	0,016	62,30
4	62	511	0,161	6,20	0,020	51,10
<b>Toplam</b>	<b>206</b>	<b>2.338</b>	<b>0,049</b>	<b>20,60</b>	<b>0,004</b>	<b>233,80</b>

Ders açığı ve kapasite boşluğu : bulunmamaktadır.

## 2.5. İKTİSADİ VE İDARİ BİLİMLER FAKÜLTESİ

Lisans Programları İtibariyle Eğitim-Öğretim Durumu

### 2.5.101. Öğretim Elemanlarının Durumu

Öğretim Üyesi	Öğretim Görevlisi	Okutman	Toplam
56	7	-	63

### 2.5.102. Sınıflara Göre Fakültenin Toplam Öğrenci Sayısı ve Başarı Durumu

Sınıfı	(1) Ders Sayısı	(2) Dersleri Alan Öğrenci Sayısı	(3) Başarılı Öğrenci Sayısı	(3)/(2) Başarı Oranı	(2)/(1) Ortalama Sınıf Mevcudu
Hazırlık	6	8.240	5.112	0,62	1.373
1	115	7.179	5.496	0,77	62
2	119	5.366	4.432	0,83	45
3	118	4.976	4.161	0,84	42
4	110	4.169	3.367	0,81	38
<b>Toplam</b>	<b>468</b>	<b>29.930</b>	<b>22.568</b>	<b>0,75</b>	<b>64</b>

### 2.5.103. Öğrenci Sayısı, Ders Saati ve Öğretim Elemanı Durumu

Sınıflar	Ortalama Öğrenci Sayısı	Yıllık Ders Saati	Öğr. Elm/ Ort. Öğr. Sayısı	Ort. Öğr. Say. / Öğr. Elm.	Öğr. Elm. / Ders Saati	Ders Saati/ Öğr. Elm.
Hazırlık	8.240	576	0,008	130,79	0,109	9,14
1	7.179	357	0,009	113,95	0,176	5,67
2	5.366	376	0,012	85,17	0,168	5,97
3	4.976	378	0,013	78,98	0,167	6,00
4	4.169	242	0,015	66,17	0,260	3,84
<b>Toplam</b>	<b>29.930</b>	<b>1.929</b>	<b>0,002</b>	<b>475,08</b>	<b>0,03</b>	<b>30,62</b>

Ders açığı ve kapasite boşluğu : bulunmamaktadır.

### Fakülte Başarı Oran Tablosu

Bölüm / Program	(1) Gerçek Öğrenci Sayısı	(2) Başarı Oranı	(1) X (2) Ortalama Başarılı Öğrenci Sayısı
İşletme Bölümü (Normal)	545	0,9	491
İktisat Bölümü (Normal)	658	0,8	526
Maliye Bölümü (Normal)	257	0,84	216
Ekonometri Bölümü (Normal)	290	0,8	232
Uluslararası İlişkiler Bölümü (Normal)	97	0,91	88
İşletme Bölümü (II.Öğretim)	434	0,91	395
İktisat Bölümü (II.Öğretim)	506	0,71	359
<b>Toplam</b>	<b>2.787</b>	<b>0,84</b>	<b>2.307</b>

#### 2.5.104. Bilimsel Konferans Seminer ve Sempozyumlar

Toplantının Konusu	Tarihi	Düzenleyen Kuruluş
BM-UNDP Sektörel Analizlerin Etkisi	01.04.2007	Ç.Ü.İktisadi ve İdari Bilimler Fakültesi
AB KOM.Erasmus IP (Uluslar arası Proje Uygulaması)	21.01/01.02.2008	Ç.Ü.İktisadi ve İdari Bilimler Fakültesi
	<b>Toplantı Sayısı</b>	<b>Katılan Öğr.Elm.Sayısı</b>
Üniversite İçi	2	2
Üniversite Dışı	17	11
<b>Toplam</b>	<b>19</b>	<b>13</b>

#### 2.5.105. Ceza Alan ve Ayrılan Öğrenciler

##### a. Ceza Alan Öğrenciler :

Ceza Alma Nedeni	1.Sınıf	2.Sınıf	3.Sınıf	4.Sınıf	Toplam
Kopye Çekme	-	-	-	-	0
Uyarma	3	-	-	-	3
Uzaklaştırma ve Çıkarma	1(1 Yyıl)	3(2 Yyıl)	15(1 Ay)	-	18
Kınama	-	-	-	-	0
<b>Toplam</b>	<b>4</b>	<b>3</b>	<b>15</b>	<b>0</b>	<b>21</b>

##### b Ayrılan Öğrenciler :

Ayrıma Nedeni	1.Sınıf	2.Sınıf	3.Sınıf	4.Sınıf	Toplam
Kendi İsteği İle	-	41	-	-	41
Nakil	-	-	3	-	3
Kaydı Silenen	-	-	33	-	33
Başarısızlık ve Devamsızlık	38	-	-	-	38
Devamsızlık	16	-	-	-	16
<b>Toplam</b>	<b>54</b>	<b>41</b>	<b>36</b>	<b>0</b>	<b>131</b>

#### 2.5.106. Yayınlar (Bilimsel)

	Türkçe	Yabancı Dil	Çeviri	Yeni Basılan	Tekrar Basılan	Toplam
Kitap	21	2	-	9	10	42
Makale	85	10	-	-	-	95
Tebliğ	18	36	-	-	-	54
<b>Toplam</b>	<b>124</b>	<b>48</b>	<b>-</b>	<b>-</b>	<b>-</b>	<b>191</b>

## 2.5.2. İŞLETME BÖLÜMÜ

### Lisans Programları İtibariyle Eğitim-Öğretim Durumu

#### 2.5.2.101. Öğretim Elemanlarının Durumu

Öğretim Üyesi	Öğretim Görevlisi	Okutman	Toplam
24	1	-	25

#### 2.5.2.102. Sınıflara Göre Fakültenin Toplam Öğrenci Sayısı ve Başarı Durumu

Sınıfı	(1) Ders Sayısı	(2) Dersleri Alan Öğrenci Sayısı	(3) Başarılı Öğrenci Sayısı	(3)/(2) Başarı Oranı	(2)/(1) Ortalama Sınıf Mevcudu
Hazırlık	6	118	83	0,70	20
1	21	2.086	1.773	0,85	99
2	22	1.607	1.402	0,87	73
3	27	1.527	1.418	0,93	57
4	26	1.387	1.361	0,98	53
<b>Toplam</b>	<b>102</b>	<b>6.725</b>	<b>6.037</b>	<b>0,90</b>	<b>66</b>

#### 2.5.2.103. Öğrenci Sayısı, Ders Saati ve Öğretim Elemanı Durumu

Sınıflar	Ortalama Öğrenci Sayısı	Yıllık Ders Saati	Öğr. Elm/ Ort. Öğr. Sayısı	Ort. Öğr. Say. / Öğr. Elm.	Öğr. Elm. / Ders Saati	Ders Saati/ Öğr. Elm.
Hazırlık	708	144	0,035	28,32	0,174	5,76
1	2.086	66	0,012	83,44	0,379	2,64
2	1.607	66	0,016	64,28	0,379	2,64
3	1.527	84	0,016	61,08	0,298	3,36
4	1.387	78	0,018	55,48	0,321	3,12
<b>Toplam</b>	<b>7.315</b>	<b>438</b>	<b>0,003</b>	<b>292,60</b>	<b>0,057</b>	<b>17,52</b>

Ders açığı ve kapasite boşluğu : bulunmamaktadır.

## 2.5.2. İKTİSAT BÖLÜMÜ

### Lisans Programları İtibariyle Eğitim-Öğretim Durumu

#### 2.5.2.101. Öğretim Elemanlarının Durumu

Öğretim Üyesi	Öğretim Görevlisi	Okutman	Toplam
14	1	-	15

#### 2.5.2.102. Sınıflara Göre Fakültenin Toplam Öğrenci Sayısı ve Başarı Durumu

Sınıfı	(1) Ders Sayısı	(2) Dersleri Alan Öğrenci Sayısı	(3) Başarılı Öğrenci Sayısı	(3)/(2) Başarı Oranı	(2)/(1) Ortalama Sınıf Mevcudu
Hazırlık	6	53	19	0,36	9
1	22	2.499	1.954	0,78	114
2	22	1.943	1.543	0,79	88
3	26	1.664	1.292	0,78	64
4	15	1.076	986	0,92	72
<b>Toplam</b>	<b>91</b>	<b>7.235</b>	<b>5.794</b>	<b>0,80</b>	<b>80</b>

#### 2.5.2.103. Öğrenci Sayısı, Ders Saati ve Öğretim Elemanı Durumu

Sınıflar	Ortalama Öğrenci Sayısı	Yıllık Ders Saati	Öğr. Elm/ Ort. Öğr. Sayısı	Ort. Öğr. Say. / Öğr. Elm.	Öğr. Elm. / Ders Saati	Ders Saati/ Öğr. Elm.
Hazırlık	318	144	0,047	21,20	0,104	9,60
1	2.499	68	0,006	166,60	0,221	4,53
2	1.943	76	0,008	129,53	0,197	5,07
3	1.664	87	0,009	110,93	0,172	5,80
4	1.076	45	0,014	71,73	0,333	3,00
<b>Toplam</b>	<b>7.500</b>	<b>420</b>	<b>0,002</b>	<b>500,00</b>	<b>0,036</b>	<b>28,00</b>

Ders açığı ve kapasite boşluğu : bulunmamaktadır.

### 2.5.3. MALİYE BÖLÜMÜ

#### Lisans Programları İtibariyle Eğitim-Öğretim Durumu

##### 2.5.3.101. Öğretim Elemanlarının Durumu

Öğretim Üyesi	Öğretim Görevlisi	Okutman	Toplam
7	2	-	9

##### 2.5.3.102. Sınıflara Göre Fakültenin Toplam Öğrenci Sayısı ve Başarı Durumu

Sınıfı	(1) Ders Sayısı	(2) Dersleri Alan Öğrenci Sayısı	(3) Başarılı Öğrenci Sayısı	(3)/(2) Başarı Oranı	(2)/(1) Ortalama Sınıf Mevcudu
Hazırlık	6	113	48	0,42	19
1	19	996	843	0,85	52
2	21	742	597	0,80	35
3	20	762	609	0,80	38
4	13	471	454	0,96	36
<b>Toplam</b>	<b>79</b>	<b>3.084</b>	<b>2.551</b>	<b>0,83</b>	<b>39</b>

##### 2.5.3.103. Öğrenci Sayısı, Ders Saati ve Öğretim Elemanı Durumu

Sınıflar	Ortalama Öğrenci Sayısı	Yıllık Ders Saati	Öğr. Elm/ Ort. Öğr. Sayısı	Ort. Öğr. Say. / Öğr. Elm.	Öğr. Elm. / Ders Saati	Ders Saati/ Öğr. Elm.
Hazırlık	678	144	0,013	75,33	0,063	16,00
1	996	58	0,009	110,67	0,155	6,44
2	742	71	0,012	82,44	0,127	7,89
3	762	69	0,012	84,67	0,130	7,67
4	471	37	0,019	52,33	0,243	4,11
<b>Toplam</b>	<b>3649</b>	<b>379</b>	<b>0,002</b>	<b>405,44</b>	<b>0,024</b>	<b>42,11</b>

Ders açığı ve kapasite boşluğu : bulunmamaktadır.

#### 2.5.4. EKONOMETRİ BÖLÜMÜ

##### Lisans Programları İtibariyle Eğitim-Öğretim Durumu

##### 2.5.4.101. Öğretim Elemanlarının Durumu

Öğretim Uyesi	Öğretim Görevlisi	Okutman	Toplam
8	3	-	11

##### 2.5.4.102. Sınıflara Göre Fakültenin Toplam Öğrenci Sayısı ve Başarı Durumu

Sınıfı	(1) Ders Sayısı	(2) Dersleri Alan Öğrenci Sayısı	(3) Başarılı Öğrenci Sayısı	(3)/(2) Başarı Oranı	(2)/(1) Ortalama Sınıf Mevcudu
Hazırlık	6	60	30	0,50	10
1	21	1.149	920	0,80	55
2	21	661	503	0,76	31
3	19	683	512	0,75	36
4	16	593	526	0,89	37
<b>Toplam</b>	<b>83</b>	<b>3.146</b>	<b>2.491</b>	<b>0,79</b>	<b>38</b>

Sınıflar	Ortalama Öğrenci Sayısı	Yıllık Ders Saati	Öğr. Elm/ Ort. Öğr. Sayısı	Ort. Öğr. Say. / Öğr. Elm.	Öğr. Elm. / Ders Saati	Ders Saati/ Öğr. Elm.
Hazırlık	360	144	0,031	32,73	0,076	13,09
1	1.149	68	0,010	104,45	0,162	6,18
2	661	69	0,017	60,09	0,159	6,27
3	683	62	0,016	62,09	0,177	5,64
4	593	48	0,019	53,91	0,229	4,36
<b>Toplam</b>	<b>3.446</b>	<b>391</b>	<b>0,003</b>	<b>313,27</b>	<b>0,028</b>	<b>35,55</b>

Ders açığı ve kapasite boşluğu : bulunmamaktadır.

## 2.5. 5. ULUSLARARASI İLİŞKİLER BÖLÜMÜ

### Lisans Programları İtibariyle Eğitim-Öğretim Durumu

#### 2.5.5.101. Öğretim Elemanlarının Durumu

Öğretim Uyesi	Öğretim Görevlisi	Okutman	Toplam
3	0	0	3

#### 2.5.5.102. Sınıflara Göre Fakültenin Toplam Öğrenci Sayısı ve Başarı Durumu

Sınıfı	(1) Ders Sayısı	(2) Dersleri Alan Öğrenci Sayısı	(3) Başarılı Öğrenci Sayısı	(3)/(2) Başarı Oranı	(2)/(1) Ortalama Sınıf Mevcudu
1	32	499	423	0,85	16
2	33	413	387	0,94	13
3	26	340	330	0,97	13
4	12	42	40	0,95	4
<b>Toplam</b>	<b>103</b>	<b>1294</b>	<b>1180</b>	<b>0,91</b>	<b>13</b>

#### 2.5.5.103. Öğrenci Sayısı, Ders Saati ve Öğretim Elemanı Durumu

Sınıflar	Ortalama Öğrenci Sayısı	Yıllık Ders Saati	Öğr. Elm/ Ort. Öğr. Sayısı	Ort. Öğr. Say. / Öğr. Elm.	Öğr. Elm. / Ders Saati	Ders Saati/ Öğr. Elm.
1	499	97	0,006	166,33	0,031	32,33
2	413	94	0,006	166,33	0,032	31,33
3	340	76	0,009	113,33	0,039	25,33
4	42	34	0,071	14,00	0,088	11,33
<b>Toplam</b>	<b>1.294</b>	<b>301</b>	<b>0,002</b>	<b>431,33</b>	<b>0,010</b>	<b>100,33</b>

Ders açığı ve kapasite boşluğu : bulunmamaktadır.

**2.5. İKTİSADİ VE İDARİ BİLİMLER FAKÜLTESİ (İKİNCİ ÖĞRETİM)**  
**Lisans Programları İtibariyle Eğitim-Öğretim Durumu**

**2.5.101.Öğretim Elemanlarının Durumu**

<b>Öğretim Uyesi</b>	<b>Öğretim Görevlisi</b>	<b>Okutman</b>	<b>Toplam</b>
38	2	-	40

**2.5.102. Sınıflara Göre Fakültenin Toplam Öğrenci Sayısı ve Başarı Durumu**

<b>Sınıfı</b>	<b>(1) Ders Sayısı</b>	<b>(2) Dersleri Alan Öğrenci Sayısı</b>	<b>(3) Başarılı Öğrenci Sayısı</b>	<b>(3)/(2) Başarı Oranı</b>	<b>(2)/(1) Ortalama Sınıf Mevcudu</b>
1	32	3.933	3.182	0,81	123
2	32	3.772	3.074	0,81	118
3	41	3.872	3.284	0,85	94
4	41	2.991	2.879	0,96	73
<b>Toplam</b>	<b>146</b>	<b>14.568</b>	<b>12.419</b>	<b>0,85</b>	<b>100</b>

**2.5.103.Öğrenci Sayısı, Ders Saati ve Öğretim Elemanı Durumu**

<b>Sınıflar</b>	<b>Ortalama Öğrenci Sayısı</b>	<b>Yıllık Ders Saati</b>	<b>Öğr. Elm/ Ort. Öğr. Sayısı</b>	<b>Ort. Öğr. Say. / Öğr. Elm.</b>	<b>Öğr. Elm. / Ders Saati</b>	<b>Ders Saati/ Öğr. Elm.</b>
1	3.933	93	0,010	98,33	0,430	2,33
2	3.772	99	0,011	94,30	0,000	2,48
3	3.872	128	0,000	96,80	0,000	3,20
4	2.991	143	0,000	74,78	0,000	3,58
<b>Toplam</b>	<b>14.568</b>	<b>463</b>	<b>0,003</b>	<b>364,20</b>	<b>0,086</b>	<b>11,58</b>

Ders açığı ve kapasite boşluğu : bulunmamaktadır.

## 2.5.1. İŞLETME BÖLÜMÜ

### Lisans Programları İtibariyle Eğitim-Öğretim Durumu

#### 2.5.1.101.Öğretim Elemanlarının Durumu

Öğretim Üyesi	Öğretim Görevlisi	Okutman	Toplam
24	1	-	25

#### 2.5.1.102. Sınıflara Göre Fakültenin Toplam Öğrenci Sayısı ve Başarı Durumu

Sınıfı	(1) Ders Sayısı	(2) Dersleri Alan Öğrenci Sayısı	(3) Başarılı Öğrenci Sayısı	(3)/(2) Başarı Oranı	(2)/(1) Ortalama Sınıf Mevcudu
1	15	1.860	1.566	0,84	124
2	18	1.884	1.671	0,89	105
3	21	1.998	1.869	0,94	95
4	26	1.660	1.639	0,99	64
<b>Toplam</b>	<b>80</b>	<b>7.402</b>	<b>6.745</b>	<b>0,91</b>	<b>93</b>

#### 2.5.1.103.Öğrenci Sayısı, Ders Saati ve Öğretim Elemanı Durumu

Sınıflar	Ortalama Öğrenci Sayısı	Yıllık Ders Saati	Öğr. Elm/ Ort. Öğr. Sayısı	Ort. Öğr. Say. / Öğr. Elm.	Öğr. Elm. / Ders Saati	Ders Saati/ Öğr. Elm.
1	1.860	44	0,013	74,40	0,568	1,76
2	1.884	54	0,013	75,36	0,463	2,16
3	1.998	63	0,013	79,92	0,397	2,52
4	1.660	78	0,015	66,40	0,321	3,12
<b>Toplam</b>	<b>7.402</b>	<b>239</b>	<b>0,003</b>	<b>296,08</b>	<b>0,105</b>	<b>9,56</b>

Ders açığı ve kapasite boşluğu : bulunmamaktadır.

## 2.5.2. İKTİSAT BÖLÜMÜ

### Lisans Programları İtibariyle Eğitim-Öğretim Durumu

#### 2.5.2.101.Öğretim Elemanlarının Durumu

Öğretim Üyesi	Öğretim Görevlisi	Okutman	Toplam
14	1	-	15

#### 2.5.2.102. Sınıflara Göre Fakültenin Toplam Öğrenci Sayısı ve Başarı Durumu

Sınıfı	(1) Ders Sayısı	(2) Dersleri Alan Öğrenci Sayısı	(3) Başarılı Öğrenci Sayısı	(3)/(2) Başarı Oranı	(2)/(1) Ortalama Sınıf Mevcudu
1	17	2.073	1.616	0,78	122
2	14	1.888	1.403	0,74	135
3	20	1.874	1.415	0,76	94
4	15	1.331	1.240	0,93	89
<b>Toplam</b>	<b>66</b>	<b>7.166</b>	<b>5.674</b>	<b>0,79</b>	<b>109</b>

#### 2.5.2.103.Öğrenci Sayısı, Ders Saati ve Öğretim Elemanı Durumu

Sınıflar	Ortalama Öğrenci Sayısı	Yıllık Ders Saati	Öğr. Elm/ Ort. Öğr. Sayısı	Ort. Öğr. Say. / Öğr. Elm.	Öğr. Elm. / Ders Saati	Ders Saati/ Öğr. Elm.
1	2.073	49	0,007	138,20	0,306	3,27
2	1.888	45	0,008	125,87	0,333	3,00
3	1.874	65	0,008	124,93	0,231	4,33
4	1.331	45	0,011	88,73	0,333	3,00
<b>Toplam</b>	<b>7.166</b>	<b>204</b>	<b>0,002</b>	<b>477,73</b>	<b>0,074</b>	<b>13,60</b>

Ders açığı ve kapasite boşluğu : bulunmamaktadır.

## 2.6. EĞİTİM FAKÜLTESİ

### Lisans Programları İtibariyle Eğitim-Öğretim Durumu

#### 2.6.101. Öğretim Elemanlarının Durumu

Öğretim Uyesi	Öğretim Görevlisi (XX)	Okutman (XXX)	Toplam
73	52	16	141

(XX) Yirmisekiz kişi öğretim görevlisi kadrosunda, yirmi dört kişi ise, araştırma görevlisi kadrosunda olup, öğretim görevlisi olarak görev yapmaktadır.

(XXX) İki kişi okutman kadrosunda, ondört okutman ise Üniversitemiz birimlerinden karşılanmaktadır.

#### 2.6.102. Sınıflara Göre Fakültenin Toplam Öğrenci Sayısı ve Başarı Durumu

Sınıfı	(1) Ders Sayısı	(2) Dersleri Alan Öğrenci Sayısı	(3) Başarılı Öğrenci Sayısı	(3)/(2) Başarı Oranı	(2)/(1) Ortalama Sınıf Mevcudu
Hazırlık	16	161	157	0,98	10
1	246	9.946	9.094	0,91	40
2	289	9.968	9.394	0,94	34
3	186	10.473	9.700	0,93	56
4	155	8.594	8.483	0,99	55
5	13	358	345	0,96	28
<b>Toplam</b>	<b>905</b>	<b>39.500</b>	<b>37.173</b>	<b>0,94</b>	<b>44</b>

#### 2.6.103. Öğrenci Sayısı, Ders Saati ve Öğretim Elemanı Durumu

Sınıflar	Ortalama Öğrenci Sayısı	Yıllık Ders Saati	Öğr. Elm/ Ort. Öğr. Sayısı	Ort. Öğr. Say. / Öğr. Elm.	Öğr. Elm. / Ders Saati	Ders Saati/ Öğr. Elm.
Hazırlık	156	1.456	-	-	-	-
1	526	9.171	0,268	3,73	0,015	65,04
2	437	12.016	0,323	3,10	0,012	85,22
3	591	5.512	0,239	4,19	0,026	39,09
4	594	3.961	0,237	4,21	0,036	28,09
5	32	267	4,406	0,23	0,528	1,89
<b>Toplam</b>	<b>2.336</b>	<b>32.383</b>	<b>0,060</b>	<b>16,57</b>	<b>0,004</b>	<b>229,67</b>

Ders açığı ve kapasite boşluğu : bulunmamaktadır.

**Not** : Hazırlık sınıfı değerlendirme dışı bırakılmıştır.

**Fakülte Başarı Oran Tablosu**

Bölüm / Program	(1) Gerçek Öğrenci Sayısı	(2) Başarı Oranı	(1) X (2) Ortalama Başarılı Öğrenci Sayısı
Almanca Öğretmenliği Eğitim Programı	268	0,92	247
İngilizce Öğretmenliği Eğitim Programı	537	0,96	516
Fransızca Öğretmenliği Eğitim Programı	125	0,97	121
Eğitim Bil.Böl.Eğitim Proğ.ve Öğretimi	-	-	-
Eğitim Yönetimi Tef.ve Plan.Eko.Proğ.	-	-	-
Rehberlik ve Psikolojik Dan.Proğramı	216	0,94	203
Felsefe Grubu Öğrt.Proğramı	228	0,9	205
Resim-İş Eğit.Bölümü Programı	116	0,95	110
Sınıf Öğretmenliği Programı	259	0,95	246
Okul Öncesi Eğitimi	154	0,98	151
Sosyal Bilgiler Eğitimi	137	0,94	129
Bilgisayar ve Öğr.Tek.Eğitimi Programı	132	0,97	128
Fen Bilgisi Eğitimi Programı	119	0,95	113
Türkçe Eğitim Programı	66	0,94	62
Din Kültürü ve Ahlak Eğitim Programı	90	0,96	86
Özel Eğitim Programı	-	-	-
İngilizce Öğrt.Eğit.Proğ.(II.Öğretim)	182	0,97	177
Rehberlik ve Psik.Dan.Proğramı (II.Öğr.)	225	0,97	218
Sınıf Öğr.Proğ.(II.Öğretim)	194	0,95	184
Okul Öncesi Eğitimi (II.Öğretim)	154	0,99	152
Bilgisayar ve Öğr.Tek.Eğit.Proğ.(II.Öğr.)	140	0,9	126
<b>Toplam</b>	<b>3.342</b>	<b>0,95</b>	<b>3.177</b>

**2.6.104. Bilimsel Konferans Seminer ve Sempozyumlar**

Toplantının Konusu	Tarihi	Düzenleyen Kuruluş
-	-	-
	<b>Toplantı Sayısı</b>	<b>Katılan Öğr.Elm.Sayısı</b>
Üniversite İçi	-	-
Üniversite Dışı	72	84
<b>Toplam</b>	<b>72</b>	<b>84</b>

**2.6.105. Ceza alan ve ayrılan öğrenciler**

a. Ceza Alan Öğrenciler :

-

b Ayrılan Öğrenciler

-

Ayrılma Nedeni	1.Sınıf	2.Sınıf	3.Sınıf	4.Sınıf	Toplam
Kendi İsteği İle	-	9	14	4	27
Nakil	-	1	-	-	1
Kaydı Silenen	-	2	-	-	2
<b>Toplam</b>	<b>-</b>	<b>12</b>	<b>14</b>	<b>4</b>	<b>30</b>

**2.6.106. Yayınlar (Bilimsel)**

	Türkçe	Yabancı Dil	Çeviri	Yeni Basılan	Ders Notları	Tekrar Basılan
	211	107	2	-	-	-
<b>Toplam</b>	<b>211</b>	<b>107</b>	<b>2</b>	<b>-</b>	<b>-</b>	<b>-</b>

**2.6.1. ALMANCA ÖĞRETMENLİĞİ EĞİTİM PROGRAMI**  
**Lisans Programları İtibariyle Eğitim-Öğretim Durumu**

**2.6.1.101. Öğretim Elemanlarının Durumu**

Öğretim Üyesi	Öğretim Görevlisi	Okutman	Toplam
9	5	-	14

**2.6.1.102. Sınıflara Göre Fakültenin Toplam Öğrenci Sayısı ve Başarı Durumu**

Sınıfı	(1) Ders Sayısı	(2) Dersleri Alan Öğrenci Sayısı	(3) Başarılı Öğrenci Sayısı	(3)/(2) Başarı Oranı	(2)/(1) Ortalama Sınıf Mevcudu
Hazırlık	5	52	50	0,96	10
1	29	1.265	1.131	0,89	44
2	34	882	827	0,94	26
3	19	980	899	0,92	52
4	15	727	698	0,96	48
<b>Toplam</b>	<b>102</b>	<b>3.906</b>	<b>3.605</b>	<b>0,92</b>	<b>38</b>

**2.6.1.103. Öğrenci Sayısı, Ders Saati ve Öğretim Elemanı Durumu**

Sınıflar	Ortalama Öğrenci Sayısı	Yıllık Ders Saati	Öğr. Elm/ Ort. Öğr. Sayısı	Ort. Öğr. Say. / Öğr. Elm.	Öğr. Elm. / Ders Saati	Ders Saati/ Öğr. Elm.
Hazırlık	50	504	0,280	3,57	0,028	36,00
1	66	1.437	0,212	4,71	0,010	102,64
2	50	1.900	0,280	3,57	0,007	135,71
3	52	542	0,269	3,71	0,026	38,71
4	50	518	0,280	3,57	0,027	37,00
<b>Toplam</b>	<b>268</b>	<b>4.901</b>	<b>0,052</b>	<b>19,14</b>	<b>0,003</b>	<b>350,07</b>

Ders açığı ve kapasite boşluğu : bulunmamaktadır.

**2.6.2. İNGİLİZCE ÖĞRETMENLİĞİ EĞİTİMİ PROGRAMI**  
**Lisans Programları İtibariyle Eğitim-Öğretim Durumu**  
**2.6.2.101. Öğretim Elemanlarının Durumu**

Oğretim Uyesi	Oğretim Görevlisi	Okutman	Toplam
18	7	6	31

**2.6.2.102. Sınıflara Göre Fakültenin Toplam Öğrenci Sayısı ve Başarı Durumu**

Sınıfı	(1) Ders Sayısı	(2) Dersleri Alan Öğrenci Sayısı	(3) Başarılı Öğrenci Sayısı	(3)/(2) Başarı Oranı	(2)/(1) Ortalama Sınıf Mevcudu
Hazırlık	6	75	71	0,95	13
1	28	1.945	1.831	0,94	69
2	29	1.938	1.829	0,94	67
3	18	2.041	1.923	0,94	113
4	14	2.567	2.543	0,99	183
<b>Toplam</b>	<b>95</b>	<b>8.566</b>	<b>8.197</b>	<b>0,96</b>	<b>90</b>

**2.6.2.103. Öğrenci Sayısı, Ders Saati ve Öğretim Elemanı Durumu**

Sınıflar	Ortalama Öğrenci Sayısı	Yıllık Ders Saati	Öğr. Elm/ Ort. Öğr. Sayısı	Ort. Öğr. Say. / Öğr. Elm.	Öğr. Elm. / Ders Saati	Ders Saati/ Öğr. Elm.
Hazırlık	72	504	0,431	2,32	0,062	16,26
1	85	1.932	0,365	2,74	0,016	62,32
2	90	1.307	0,344	2,90	0,024	42,16
3	110	513	0,282	3,55	0,060	16,55
4	180	340	0,172	5,81	0,091	10,97
<b>Toplam</b>	<b>537</b>	<b>4.596</b>	<b>0,058</b>	<b>17,32</b>	<b>0,007</b>	<b>148,26</b>

Ders açığı ve kapasite boşluğu : bulunmamaktadır.

**2.6.3. FRANSIZCA ÖĞRETMENLİĞİ EĞİTİMİ PROGRAMI**  
**Lisans Programları İtibariyle Eğitim-Öğretim Durumu**  
**2.6.3.101. Öğretim Elemanlarının Durumu**

Öğretim Üyesi	Öğretim Görevlisi	Okutman	Toplam
3	3	3	9

**2.6.3.102. Sınıflara Göre Fakültenin Toplam Öğrenci Sayısı ve Başarı Durumu**

Sınıfı	(1) Ders Sayısı	(2) Dersleri Alan Öğrenci Sayısı	(3) Başarılı Öğrenci Sayısı	(3)/(2) Başarı Oranı	(2)/(1) Ortalama Sınıf Mevcudu
Hazırlık	5	34	32	0,94	7
1	19	395	379	0,96	21
2	29	561	548	0,98	19
3	18	503	488	0,97	28
4	14	310	305	0,98	22
<b>Toplam</b>	<b>85</b>	<b>1.803</b>	<b>1.752</b>	<b>0,97</b>	<b>21</b>

**2.6.3.103. Öğrenci Sayısı, Ders Saati ve Öğretim Elemanı Durumu**

Sınıflar	Ortalama Öğrenci Sayısı	Yıllık Ders Saati	Öğr. Elm/ Ort. Öğr. Sayısı	Ort. Öğr. Say. / Öğr. Elm.	Öğr. Elm. / Ders Saati	Ders Saati/ Öğr. Elm.
Hazırlık	34	448	0,265	3,78	0,020	49,78
1	21	617	0,429	2,33	0,015	68,56
2	20	1.379	0,450	2,22	0,007	153,22
3	30	513	0,300	3,33	0,018	57,00
4	20	340	0,450	2,22	0,026	37,78
<b>Toplam</b>	<b>125</b>	<b>3.297</b>	<b>0,072</b>	<b>13,89</b>	<b>0,003</b>	<b>366,33</b>

Ders açığı ve kapasite boşluğu : bulunmamaktadır.

**2.6.4. EĞİTİM BİLİMLERİ BÖLÜMÜ EĞİTİM PROGRAMLARI VE ÖĞRETİMİ**  
**Lisans Programları İtibariyle Eğitim-Öğretim Durumu**

**2.6.4.101. Öğretim Elemanlarının Durumu**

<b>Öğretim Uyesi</b>	<b>Öğretim Görevlisi</b>	<b>Okutman</b>	<b>Toplam</b>
3	3	-	6

**NOT:** Öğrencisi bulunmamaktadır.

**2.6.5. EĞİTİM YÖNETİMİ TEFTİŞİ VE PLANLAMASI EKONOMİSİ PROGRAMI**  
**Lisans Programları İtibariyle Eğitim-Öğretim Durumu**

**2.6.5.101. Öğretim Elemanlarının Durumu**

<b>Öğretim Uyesi</b>	<b>Öğretim Görevlisi</b>	<b>Okutman</b>	<b>Toplam</b>
2	1	-	3

**NOT:** Öğrencisi bulunmamaktadır.

**2.6.6. REHBERLİK VE PSİKOLOJİK DANIŞMANLIK PROGRAMI**  
**Lisans Programları İtibariyle Eğitim-Öğretim Durumu**

**2.6.6.101. Öğretim Elemanlarının Durumu**

Öğretim Üyesi	Öğretim Görevlisi	Okutman	Toplam
8	2	-	10

**2.6.6.102. Sınıflara Göre Fakültenin Toplam Öğrenci Sayısı ve Başarı Durumu**

Sınıfı	(1) Ders Sayısı	(2) Dersleri Alan Öğrenci Sayısı	(3) Başarılı Öğrenci Sayısı	(3)/(2) Başarı Oranı	(2)/(1) Ortalama Sınıf Mevcudu
1	17	850	801	0,94	50
2	18	832	792	0,95	46
3	12	705	636	0,90	59
4	10	533	524	0,98	53
<b>Toplam</b>	<b>57</b>	<b>2.920</b>	<b>2.753</b>	<b>0,94</b>	<b>51</b>

**2.6.6.103. Öğrenci Sayısı, Ders Saati ve Öğretim Elemanı Durumu**

Sınıflar	Ortalama Öğrenci Sayısı	Yıllık Ders Saati	Öğr. Elm/ Ort. Öğr. Sayısı	Ort. Öğr. Say. / Öğr. Elm.	Öğr. Elm. / Ders Saati	Ders Saati/ Öğr. Elm.
1	48	384	0,208	4,80	0,026	38,40
2	54	492	0,185	5,40	0,020	49,20
3	60	252	0,167	6,00	0,040	25,20
4	54	185	0,185	5,40	0,054	18,50
<b>Toplam</b>	<b>216</b>	<b>1.313</b>	<b>0,046</b>	<b>21,60</b>	<b>0,008</b>	<b>131,30</b>

Ders açığı ve kapasite boşluğu : bulunmamaktadır.

**2.6.7. FELSEFE GRUBU ÖĞRETMENLİĞİ PROGRAMI**  
**Lisans Programları İtibariyle Eğitim-Öğretim Durumu**  
**2.6.7.101. Öğretim Elemanlarının Durumu**

Öğretim Üyesi	Öğretim Görevlisi	Okutman	Toplam
4	5	1	10

**2.6.7.102. Sınıflara Göre Fakültenin Toplam Öğrenci Sayısı ve Başarı Durumu**

Sınıfı	(1) Ders Sayısı	(2) Dersleri Alan Öğrenci Sayısı	(3) Başarılı Öğrenci Sayısı	(3)/(2) Başarı Oranı	(2)/(1) Ortalama Sınıf Mevcudu
1	18	846	757	0,89	47
2	14	726	630	0,87	52
3	18	680	600	0,88	38
4	15	432	399	0,92	29
5	13	358	345	0,96	28
<b>Toplam</b>	<b>78</b>	<b>3.042</b>	<b>2.731</b>	<b>0,90</b>	<b>39</b>

**2.6.7.103. Öğrenci Sayısı, Ders Saati ve Öğretim Elemanı Durumu**

Sınıflar	Ortalama Öğrenci Sayısı	Yıllık Ders Saati	Öğr. Elm/ Ort. Öğr. Sayısı	Ort. Öğr. Say. / Öğr. Elm.	Öğr. Elm. / Ders Saati	Ders Saati/ Öğr. Elm.
1	57	408	0,175	5,70	0,025	40,80
2	56	276	0,179	5,60	0,036	27,60
3	48	477	0,208	4,80	0,021	47,70
4	35	360	0,286	3,50	0,028	36,00
5	32	267	0,313	3,20	0,037	26,70
<b>Toplam</b>	<b>228</b>	<b>1.788</b>	<b>0,044</b>	<b>22,80</b>	<b>0,006</b>	<b>178,80</b>

Ders açığı ve kapasite boşluğu : bulunmamaktadır.

**2.6.8. RESİM - İŞ EĞİTİMİ BÖLÜMÜ PROGRAMI**  
**Lisans Programları İtibariyle Eğitim-Öğretim Durumu**

**2.6.8.101. Öğretim Elemanlarının Durumu**

<b>Öğretim Üyesi</b>	<b>Öğretim Görevlisi</b>	<b>Okutman</b>	<b>Toplam</b>
4	7	1	12

**2.6.8.102. Sınıflara Göre Fakültenin Toplam Öğrenci Sayısı ve Başarı Durumu**

<b>Sınıfı</b>	<b>(1) Ders Sayısı</b>	<b>(2) Dersleri Alan Öğrenci Sayısı</b>	<b>(3) Başarılı Öğrenci Sayısı</b>	<b>(3)/(2) Başarı Oranı</b>	<b>(2)/(1) Ortalama Sınıf Mevcudu</b>
1	22	591	560	0,95	27
2	33	657	602	0,92	20
3	26	731	689	0,94	28
4	18	554	551	0,99	31
<b>Toplam</b>	<b>99</b>	<b>2.533</b>	<b>2.402</b>	<b>0,95</b>	<b>26</b>

**2.6.8.103. Öğrenci Sayısı, Ders Saati ve Öğretim Elemanı Durumu**

<b>Sınıflar</b>	<b>Ortalama Öğrenci Sayısı</b>	<b>Yıllık Ders Saati</b>	<b>Öğr. Elm/ Ort. Öğr. Sayısı</b>	<b>Ort. Öğr. Say. / Öğr. Elm.</b>	<b>Öğr. Elm. / Ders Saati</b>	<b>Ders Saati/ Öğr. Elm.</b>
1	30	693	0,400	2,50	0,017	57,75
2	25	1.883	0,480	2,08	0,006	156,92
3	28	1.079	0,429	2,33	0,011	89,92
4	33	534	0,364	2,75	0,022	44,50
<b>Toplam</b>	<b>116</b>	<b>4.189</b>	<b>0,103</b>	<b>9,67</b>	<b>0,003</b>	<b>349,08</b>

Ders açığı ve kapasite boşluğu : bulunmamaktadır.

**2.6.9. SINIF ÖĞRETMENLİĞİ PROGRAMI**

Lisans Programları İtibariyle Eğitim-Öğretim Durumu

**2.6.9.101. Öğretim Elemanlarının Durumu**

Öğretim Üyesi	Öğretim Görevlisi	Okutman	Toplam
9	12	-	21

**2.6.9.102. Sınıflara Göre Fakültenin Toplam Öğrenci Sayısı ve Başarı Durumu**

Sınıfı	(1) Ders Sayısı	(2) Dersleri Alan Öğrenci Sayısı	(3) Başarılı Öğrenci Sayısı	(3)/(2) Başarı Oranı	(2)/(1) Ortalama Sınıf Mevcudu
1	32	2.024	1.787	0,88	63
2	36	2.113	2.015	0,95	59
3	27	1.974	1.893	0,96	73
4	26	1.695	1.689	1,00	65
<b>Toplam</b>	<b>121</b>	<b>7.806</b>	<b>7.384</b>	<b>0,95</b>	<b>65</b>

**2.6.9.103. Öğrenci Sayısı, Ders Saati ve Öğretim Elemanı Durumu**

Sınıflar	Ortalama Öğrenci Sayısı	Yıllık Ders Saati	Öğr. Elm/ Ort. Öğr. Sayısı	Ort. Öğr. Say. / Öğr. Elm.	Öğr. Elm. / Ders Saati	Ders Saati/ Öğr. Elm.
1	58	1.312	0,362	2,76	0,016	62,48
2	58	1.425	0,362	2,76	0,015	67,86
3	72	736	0,292	3,43	0,029	35,05
4	71	741	0,296	3,38	0,028	35,29
<b>Toplam</b>	<b>259</b>	<b>4.214</b>	<b>0,081</b>	<b>12,33</b>	<b>0,005</b>	<b>200,67</b>

Ders açığı ve kapasite boşluğu : bulunmamaktadır.

**2.6.10. OKUL ÖNCESİ EĞİTİMİ**  
**Lisans Programları İtibariyle Eğitim-Öğretim Durumu**

**2.6.10.101. Öğretim Elemanlarının Durumu**

Öğretim Üyesi	Öğretim Görevlisi	Okutman	Toplam
4	2	-	6

**2.6.10.102. Sınıflara Göre Fakültenin Toplam Öğrenci Sayısı ve Başarı Durumu**

Sınıfı	(1) Ders Sayısı	(2) Dersleri Alan Öğrenci Sayısı	(3) Başarılı Öğrenci Sayısı	(3)/(2) Başarı Oranı	(2)/(1) Ortalama Sınıf Mevcudu
1	21	516	487	0,94	25
2	18	466	455	0,98	26
3	14	865	851	0,98	62
4	15	573	571	1,00	38
<b>Toplam</b>	<b>68</b>	<b>2.420</b>	<b>2.364</b>	<b>0,98</b>	<b>36</b>

**2.6.10.103. Öğrenci Sayısı, Ders Saati ve Öğretim Elemanı Durumu**

Sınıflar	Ortalama Öğrenci Sayısı	Yıllık Ders Saati	Öğr. Elm/ Ort. Öğr. Sayısı	Ort. Öğr. Say. / Öğr. Elm.	Öğr. Elm. / Ders Saati	Ders Saati/ Öğr. Elm.
1	21	624	0,286	3,50	0,010	104,00
2	27	446	0,222	4,50	0,013	74,33
3	61	287	0,098	10,17	0,021	47,83
4	45	355	0,133	7,50	0,017	59,17
<b>Toplam</b>	<b>154</b>	<b>1.712</b>	<b>0,039</b>	<b>25,67</b>	<b>0,004</b>	<b>285,33</b>

Ders açığı ve kapasite boşluğu : bulunmamaktadır.

**2.6.11. SOSYAL BİLGİLER EĞİTİMİ****Lisans Programları İtibariyle Eğitim-Öğretim Durumu****2.6.11.101. Öğretim Elemanlarının Durumu**

Öğretim Üyesi	Öğretim Görevlisi	Okutman	Toplam
1	2	-	3

**2.6.11.102. Sınıflara Göre Fakültenin Toplam Öğrenci Sayısı ve Başarı Durumu**

Sınıfı	(1) Ders Sayısı	(2) Dersleri Alan Öğrenci Sayısı	(3) Başarılı Öğrenci Sayısı	(3)/(2) Başarı Oranı	(2)/(1) Ortalama Sınıf Mevcudu
1	23	648	572	0,88	28
2	37	814	766	0,94	22
3	17	818	775	0,95	48
4	18	463	463	1,00	26
<b>Toplam</b>	<b>95</b>	<b>2.743</b>	<b>2.576</b>	<b>0,94</b>	<b>29</b>

**2.6.11.103. Öğrenci Sayısı, Ders Saati ve Öğretim Elemanı Durumu**

Sınıflar	Ortalama Öğrenci Sayısı	Yıllık Ders Saati	Öğr. Elm/ Ort. Öğr. Sayısı	Ort. Öğr. Say. / Öğr. Elm.	Öğr. Elm. / Ders Saati	Ders Saati/ Öğr. Elm.
1	26	722	0,115	8,67	0,004	240,67
2	21	1.625	0,143	7,00	0,002	541,67
3	51	342	0,059	17,00	0,009	114,00
4	39	276	0,077	13,00	0,011	92,00
<b>Toplam</b>	<b>137</b>	<b>2.965</b>	<b>0,022</b>	<b>45,67</b>	<b>0,001</b>	<b>988,33</b>

Ders açığı ve kapasite boşluğu : bulunmamaktadır.

**2.6.12. BİLGİSAYAR VE ÖĞRETİM TEKNOLOJİLERİ EĞİTİM PROGRAMI**  
**Lisans Programları İtibariyle Eğitim-Öğretim Durumu**

**2.6.12.101. Öğretim Elemanlarının Durumu**

Öğretim Uyesi	Öğretim Görevlisi	Okutman	Toplam
3	2	3	8

**2.6.12.102. Sınıflara Göre Fakültenin Toplam Öğrenci Sayısı ve Başarı Durumu**

Sınıfı	(1) Ders Sayısı	(2) Dersleri Alan Öğrenci Sayısı	(3) Başarılı Öğrenci Sayısı	(3)/(2) Başarı Oranı	(2)/(1) Ortalama Sınıf Mevcudu
1	15	351	328	0,93	23
2	16	490	470	0,96	31
3	17	618	599	0,97	36
4	10	420	420	1,00	42
<b>Toplam</b>	<b>58</b>	<b>1.879</b>	<b>1.817</b>	<b>0,97</b>	<b>32</b>

**2.6.12.103. Öğrenci Sayısı, Ders Saati ve Öğretim Elemanı Durumu**

Sınıflar	Ortalama Öğrenci Sayısı	Yıllık Ders Saati	Öğr. Elm/ Ort. Öğr. Sayısı	Ort. Öğr. Say. / Öğr. Elm.	Öğr. Elm. / Ders Saati	Ders Saati/ Öğr. Elm.
1	22	346	0,364	2,75	0,023	43,25
2	36	454	0,222	4,50	0,018	56,75
3	40	498	0,200	5,00	0,016	62,25
4	34	160	0,235	4,25	0,050	20,00
<b>Toplam</b>	<b>132</b>	<b>1.458</b>	<b>0,061</b>	<b>16,50</b>	<b>0,005</b>	<b>182,25</b>

Ders açığı ve kapasite boşluğu : bulunmamaktadır.

**2.6.13. FEN BİLGİSİ EĞİTİM PROGRAMI****Lisans Programları İtibariyle Eğitim-Öğretim Durumu****2.6.13.101. Öğretim Elemanlarının Durumu**

Öğretim Üyesi	Öğretim Görevlisi	Okutman	Toplam
3	1	2	6

**2.6.13.102. Sınıflara Göre Fakültenin Toplam Öğrenci Sayısı ve Başarı Durumu**

Sınıfı	(1) Ders Sayısı	(2) Dersleri Alan Öğrenci Sayısı	(3) Başarılı Öğrenci Sayısı	(3)/(2) Başarı Oranı	(2)/(1) Ortalama Sınıf Mevcudu
1	22	515	461	0,90	23
2	25	489	460	0,94	20
3	14	558	548	0,98	40
4	10	320	320	1,00	32
<b>Toplam</b>	<b>71</b>	<b>1.882</b>	<b>1.789</b>	<b>0,95</b>	<b>27</b>

**2.6.13.103. Öğrenci Sayısı, Ders Saati ve Öğretim Elemanı Durumu**

Sınıflar	Ortalama Öğrenci Sayısı	Yıllık Ders Saati	Öğr. Elm/ Ort. Öğr. Sayısı	Ort. Öğr. Say. / Öğr. Elm.	Öğr. Elm. / Ders Saati	Ders Saati/ Öğr. Elm.
1	26	696	0,231	4,33	0,009	116,00
2	21	829	0,286	3,50	0,007	138,17
3	39	273	0,154	6,50	0,022	45,50
4	33	152	0,182	5,50	0,039	25,33
<b>Toplam</b>	<b>119</b>	<b>1.950</b>	<b>0,050</b>	<b>19,83</b>	<b>0,003</b>	<b>325,00</b>

Ders açığı ve kapasite boşluğu : bulunmamaktadır.

**2.6.14. TÜRKÇE EĞİTİM PROGRAMI****Lisans Programları İtibariyle Eğitim-Öğretim Durumu****2.6.14.101. Öğretim Elemanlarının Durumu**

Öğretim Uyesi	Öğretim Görevlisi	Okutman	Toplam
1	-	-	1

**2.6.14.102. Sınıflara Göre Fakültenin Toplam Öğrenci Sayısı ve Başarı Durumu**

Sınıfı	(1) Ders Sayısı	(2) Dersleri Alan Öğrenci Sayısı	(3) Başarılı Öğrenci Sayısı	(3)/(2) Başarı Oranı	(2)/(1) Ortalama Sınıf Mevcudu
1	9	290	267	92,00	32,22
2	8	272	263	96,00	34,00
3	-	-	-	-	-
4	-	-	-	-	-
<b>Toplam</b>	<b>17</b>	<b>562</b>	<b>530</b>	<b>94,00</b>	<b>33,06</b>

**2.6.14.103. Öğrenci Sayısı, Ders Saati ve Öğretim Elemanı Durumu**

Sınıflar	Ortalama Öğrenci Sayısı	Yıllık Ders Saati	Öğr. Elm/ Ort. Öğr. Sayısı	Ort. Öğr. Say. / Öğr. Elm.	Öğr. Elm. / Ders Saati	Ders Saati/ Öğr. Elm.
1	32	560	0,031	32,00	0,002	560,00
2	34	560	0,029	34,00	0,002	560,00
3	-	-	-	-	-	-
4	-	-	-	-	-	-
<b>Toplam</b>	<b>66</b>	<b>1.120</b>	<b>33,000</b>	<b>33,00</b>	<b>0,002</b>	<b>1120,00</b>

Ders Açığı ve Kapasite Boşluğu : Bulunmamaktadır.

**2.6.15. DİN KÜLTÜRÜ VE AHLAK EĞİTİM PROGRAMI**  
**Lisans Programları İtibariyle Eğitim-Öğretim Durumu**

**2.6.15.101. Öğretim Elemanlarının Durumu**

<b>Öğretim Uyesi</b>	<b>Öğretim Görevlisi</b>	<b>Okutman</b>	<b>Toplam</b>
1	1	-	2

**2.6.15.102. Sınıflara Göre Fakültenin Toplam Öğrenci Sayısı ve Başarı Durumu**

<b>Sınıfı</b>	<b>(1) Ders Sayısı</b>	<b>(2) Dersleri Alan Öğrenci Sayısı</b>	<b>(3) Başarılı Öğrenci Sayısı</b>	<b>(3)/(2) Başarı Oranı</b>	<b>(2)/(1) Ortalama Sınıf Mevcudu</b>
1	7	342	331	0,96	48,00
2	8	332	318	0,95	42,00
3	-	-	-	-	-
4	-	-	-	-	-
<b>Toplam</b>	<b>15</b>	<b>674</b>	<b>649</b>	<b>0,96</b>	<b>45,00</b>

**2.6.15.103. Öğrenci Sayısı, Ders Saati ve Öğretim Elemanı Durumu**

<b>Sınıflar</b>	<b>Ortalama Öğrenci Sayısı</b>	<b>Yıllık Ders Saati</b>	<b>Öğr. Elm/ Ort. Öğr. Sayısı</b>	<b>Ort. Öğr. Say. / Öğr. Elm.</b>	<b>Öğr. Elm. / Ders Saati</b>	<b>Ders Saati/ Öğr. Elm.</b>
1	48	532	0,041	24,00	0,003	266,00
2	42	560	0,048	21,00	0,003	280,00
3	-	-	-	-	-	-
4	-	-	-	-	-	-
<b>Toplam</b>	<b>90</b>	<b>1.092</b>	<b>0,045</b>	<b>23,00</b>	<b>0,003</b>	<b>273,00</b>

Ders Açığı ve Kapasite Boşluğu : Bulunmamaktadır.

**2.6.16. ÖZEL EĞİTİM PROGRAMI**

**Lisans Programları İtibariyle Eğitim-Öğretim Durumu**

**2.11.101. Öğretim Elemanlarının Durumu**

<b>Öğretim Uyesi</b>	<b>Öğretim Görevlisi</b>	<b>Okutman</b>	<b>Toplam</b>
-	-	-	-

Eğitim ve Öğretim henüz yapılmamaktadır.

**2.6. EĞİTİM FAKÜLTESİ ( İKİNCİ ÖĞRETİM )**  
**Lisans Programları İtibariyle Eğitim-Öğretim Durumu**  
**2.6.101.Öğretim Elemanlarının Durumu**

Öğretim Üyesi	Öğretim Görevlisi	Okutman	Toplam
42	25	9	76

**2.6.102. Sınıflara Göre Fakültenin Toplam Öğrenci Sayısı ve Başarı Durumu**

Sınıfı	(1) Ders Sayısı	(2) Dersleri Alan Öğrenci Sayısı	(3) Başarılı Öğrenci Sayısı	(3)/(2) Başarı Oranı	(2)/(1) Ortalama Sınıf Mevcudu
1	104	3.224	3.024	0,94	31
2	107	4.735	4.446	0,94	44
3	89	4.153	3.995	0,96	47
4	71	4.869	3.798	0,78	69
<b>Toplam</b>	<b>371</b>	<b>16.981</b>	<b>15.263</b>	<b>0,90</b>	<b>46</b>

**2.6.103.Öğrenci Sayısı, Ders Saati ve Öğretim Elemanı Durumu**

Sınıflar	Ortalama Öğrenci Sayısı	Yıllık Ders Saati	Öğr. Elm/ Ort. Öğr. Sayısı	Ort. Öğr. Say. / Öğr. Elm.	Öğr. Elm. / Ders Saati	Ders Saati/ Öğr. Elm.
1	147	3.213	0,517	1,93	0,024	42,28
2	209	3.439	0,364	2,75	0,022	45,25
3	250	2.249	0,304	3,29	0,034	29,59
4	289	1.601	0,263	3,80	0,047	21,07
<b>Toplam</b>	<b>895</b>	<b>10.502</b>	<b>0,085</b>	<b>11,78</b>	<b>0,007</b>	<b>138,18</b>

Ders açığı ve kapasite boşluğu : bulunmamaktadır.

**2.6.2. İNGİLİZCE ÖĞRETMENLİĞİ EĞİTİMİ PROGRAMI**  
**Lisans Programları İtibariyle Eğitim-Öğretim Durumu**  
**2.6.2.101. Öğretim Elemanlarının Durumu**

Öğretim Uyesi	Öğretim Görevlisi	Okutman	Toplam
19	7	6	32

**2.6.2.102. Sınıflara Göre Fakültenin Toplam Öğrenci Sayısı ve Başarı Durumu**

Sınıfı	(1) Ders Sayısı	(2) Dersleri Alan Öğrenci Sayısı	(3) Başarılı Öğrenci Sayısı	(3)/(2) Başarı Oranı	(2)/(1) Ortalama Sınıf Mevcudu
1	21	323	308	0,95	15
2	23	1.116	1.085	0,97	49
3	17	655	623	0,95	39
4	14	1.063	1.059	1,00	76
<b>Toplam</b>	<b>75</b>	<b>3.157</b>	<b>3.075</b>	<b>0,97</b>	<b>42</b>

**2.6.2.103. Öğrenci Sayısı, Ders Saati ve Öğretim Elemanı Durumu**

Sınıflar	Ortalama Öğrenci Sayısı	Yıllık Ders Saati	Öğr. Elm/ Ort. Öğr. Sayısı	Ort. Öğr. Say. / Öğr. Elm.	Öğr. Elm. / Ders Saati	Ders Saati/ Öğr. Elm.
1	15	687	2,133	0,47	0,047	21,47
2	52	818	0,000	0,56	0,039	25,56
3	40	460	0,800	1,25	0,070	14,38
4	75	340	0,427	2,34	0,094	10,63
<b>Toplam</b>	<b>182</b>	<b>2.305</b>	<b>0,176</b>	<b>5,69</b>	<b>0,014</b>	<b>72,03</b>

Ders açığı ve kapasite boşluğu : bulunmamaktadır.

**2.6.6. REHBERLİK VE PSİKOLOJİK DANIŞMANLIK PROGRAMI**  
**Lisans Programları İtibariyle Eğitim-Öğretim Durumu**

**2.6.6.101. Öğretim Elemanlarının Durumu**

Öğretim Üyesi	Öğretim Görevlisi	Okutman	Toplam
3	3	3	9

**2.6.6.102. Sınıflara Göre Fakültenin Toplam Öğrenci Sayısı ve Başarı Durumu**

Sınıfı	(1) Ders Sayısı	(2) Dersleri Alan Öğrenci Sayısı	(3) Başarılı Öğrenci Sayısı	(3)/(2) Başarı Oranı	(2)/(1) Ortalama Sınıf Mevcudu
1	18	790	790	1,00	44
2	14	814	784	0,96	56
3	12	698	636	0,91	53
4	10	627	624	1,00	63
<b>Toplam</b>	<b>54</b>	<b>2.929</b>	<b>2.834</b>	<b>0,97</b>	<b>54</b>

**2.6.6.103. Öğrenci Sayısı, Ders Saati ve Öğretim Elemanı Durumu**

Sınıflar	Ortalama Öğrenci Sayısı	Yıllık Ders Saati	Öğr. Elm/ Ort. Öğr. Sayısı	Ort. Öğr. Say. / Öğr. Elm.	Öğr. Elm. / Ders Saati	Ders Saati/ Öğr. Elm.
1	45	438	0,200	5,00	0,021	48,67
2	56	294	0,161	6,22	0,031	32,67
3	61	216	0,148	6,78	0,042	24,00
4	63	185	0,143	7,00	0,049	20,56
<b>Toplam</b>	<b>225</b>	<b>1.133</b>	<b>0,040</b>	<b>25,00</b>	<b>0,008</b>	<b>125,89</b>

Ders açığı ve kapasite boşluğu : bulunmamaktadır.

## 2.6.9. SINIF ÖĞRETMENLİĞİ PROGRAMI

Lisans Programları İtibariyle Eğitim-Öğretim Durumu

### 2.6.9.101. Öğretim Elemanlarının Durumu

Öğretim Üyesi	Öğretim Görevlisi	Okutman	Toplam
11	12	-	23

### 2.6.9.102. Sınıflara Göre Fakültenin Toplam Öğrenci Sayısı ve Başarı Durumu

Sınıfı	(1) Ders Sayısı	(2) Dersleri Alan Öğrenci Sayısı	(3) Başarılı Öğrenci Sayısı	(3)/(2) Başarı Oranı	(2)/(1) Ortalama Sınıf Mevcudu
1	31	1.274	1.144	0,90	41
2	36	1.819	1.722	0,95	51
3	28	1.359	1.323	0,97	49
4	22	1.168	1.168	1,00	53
<b>Toplam</b>	<b>117</b>	<b>5.620</b>	<b>5.357</b>	<b>0,95</b>	<b>48</b>

### 2.6.9.103. Öğrenci Sayısı, Ders Saati ve Öğretim Elemanı Durumu

Sınıflar	Ortalama Öğrenci Sayısı	Yıllık Ders Saati	Öğr. Elm/ Ort. Öğr. Sayısı	Ort. Öğr. Say. / Öğr. Elm.	Öğr. Elm. / Ders Saati	Ders Saati/ Öğr. Elm.
1	37	1.240	0,622	1,61	0,019	53,91
2	51	1.425	0,451	2,22	0,016	61,96
3	48	840	0,479	2,09	0,027	36,52
4	58	561	0,397	2,52	0,041	24,39
<b>Toplam</b>	<b>194</b>	<b>4.066</b>	<b>0,119</b>	<b>8,43</b>	<b>0,006</b>	<b>176,78</b>

Ders açığı ve kapasite boşluğu : bulunmamaktadır.

**2.6.10. OKUL ÖNCESİ EĞİTİMİ**  
**Lisans Programları İtibariyle Eğitim-Öğretim Durumu**

**2.6.10.101. Öğretim Elemanlarının Durumu**

Öğretim Üyesi	Öğretim Görevlisi	Okutman	Toplam
4	2	-	6

**2.6.10.102. Sınıflara Göre Fakültenin Toplam Öğrenci Sayısı ve Başarı Durumu**

Sınıfı	(1) Ders Sayısı	(2) Dersleri Alan Öğrenci Sayısı	(3) Başarılı Öğrenci Sayısı	(3)/(2) Başarı Oranı	(2)/(1) Ortalama Sınıf Mevcudu
1	20	488	466	0,95	24
2	18	502	495	0,99	28
3	14	829	827	1,00	59
4	15	543	542	1,00	36
<b>Toplam</b>	<b>67</b>	<b>2.362</b>	<b>2.330</b>	<b>0,99</b>	<b>35</b>

**2.6.10.103. Öğrenci Sayısı, Ders Saati ve Öğretim Elemanı Durumu**

Sınıflar	Ortalama Öğrenci Sayısı	Yıllık Ders Saati	Öğr. Elm/ Ort. Öğr. Sayısı	Ort. Öğr. Say. / Öğr. Elm.	Öğr. Elm. / Ders Saati	Ders Saati/ Öğr. Elm.
1	25	540	0,240	4,17	0,011	90,00
2	25	470	0,240	4,17	0,013	78,33
3	59	187	0,102	9,83	0,032	31,17
4	45	355	0,133	7,50	0,017	59,17
<b>Toplam</b>	<b>154</b>	<b>1.552</b>	<b>0,039</b>	<b>25,67</b>	<b>0,004</b>	<b>258,67</b>

Ders açığı ve kapasite boşluğu : bulunmamaktadır.

**2.6.12. BİLGİSAYAR VE ÖĞRETİM TEKNOLOJİLERİ EĞİTİM PROGRAMI**  
**Lisans Programları İtibariyle Eğitim-Öğretim Durumu**

**2.6.12.101. Öğretim Elemanlarının Durumu**

Öğretim Üyesi	Öğretim Görevlisi	Okutman	Toplam
3	2	3	8

**2.6.12.102. Sınıflara Göre Fakültenin Toplam Öğrenci Sayısı ve Başarı Durumu**

Sınıfı	(1) Ders Sayısı	(2) Dersleri Alan Öğrenci Sayısı	(3) Başarılı Öğrenci Sayısı	(3)/(2) Başarı Oranı	(2)/(1) Ortalama Sınıf Mevcudu
1	14	349	316	0,91	25
2	16	484	360	0,74	30
3	18	612	586	0,96	34
4	10	405	405	1,00	41
<b>Toplam</b>	<b>58</b>	<b>1.850</b>	<b>1.667</b>	<b>0,90</b>	<b>32</b>

**2.6.12.103. Öğrenci Sayısı, Ders Saati ve Öğretim Elemanı Durumu**

Sınıflar	Ortalama Öğrenci Sayısı	Yıllık Ders Saati	Öğr. Elm/ Ort. Öğr. Sayısı	Ort. Öğr. Say. / Öğr. Elm.	Öğr. Elm. / Ders Saati	Ders Saati/ Öğr. Elm.
1	25	308	0,320	3,13	0,026	38,50
2	25	432	0,320	3,13	0,019	54,00
3	42	546	0,190	5,25	0,015	68,25
4	48	160	0,167	6,00	0,050	20,00
<b>Toplam</b>	<b>140</b>	<b>1.446</b>	<b>0,057</b>	<b>17,50</b>	<b>0,006</b>	<b>180,75</b>

Ders açığı ve kapasite boşluğu : bulunmamaktadır.

## 2.7. SU ÜRÜNLERİ FAKÜLTESİ

Lisans Programları İtibariyle Eğitim-Öğretim Durumu

### 2.7.101. Öğretim Elemanlarının Durumu

Öğretim Uyesi (X)	Öğretim Görevlisi (XX)	Okutman (XXX)	Toplam
28	2	-	30

### 2.7.102. Sınıflara Göre Fakültenin Toplam Öğrenci Sayısı ve Başarı Durumu

Sınıfı	(1) Ders Sayısı	(2) Dersleri Alan Öğrenci Sayısı	(3) Başarılı Öğrenci Sayısı	(3)/(2) Başarı Oranı	(2)/(1) Ortalama Sınıf Mevcudu
1	17	1.579	1.159	0,73	93
2	15	757	557	0,74	50
3	35	1.317	1.206	0,92	38
4	44	1.020	992	0,97	23
<b>Toplam</b>	<b>111</b>	<b>4.673</b>	<b>3.914</b>	<b>0,84</b>	<b>42</b>

### 2.7.103. Öğrenci Sayısı, Ders Saati ve Öğretim Elemanı Durumu

Sınıflar	Ortalama Öğrenci Sayısı	Yıllık Ders Saati	Öğr. Elm/ Ort. Öğr. Sayısı	Ort. Öğr. Say. / Öğr. Elm.	Öğr. Elm. / Ders Saati	Ders Saati/ Öğr. Elm.
1	84	700	0,357	2,80	0,043	23
2	8	644	3,750	0,27	0,047	21
3	64	840	0,469	2,13	0,036	28
4	119	686	0,252	3,97	0,044	23
<b>Toplam</b>	<b>275</b>	<b>2.870</b>	<b>0,109</b>	<b>9,17</b>	<b>0,010</b>	<b>96</b>

Ders açığı ve kapasite boşluğu : bulunmamaktadır.

### 2.7.104. Bilimsel Konferans Seminer ve Sempozyumlar

Toplantının Konusu	Tarihi	Düzenleyen Kuruluş
Türkiye'de Su Ürünleri Sektörü	05.04.2007	Ç.Ü.Su Ürünleri Fak.
Motivasyon ve Farkındacılık	03.05.2007	Ç.Ü.Su Ürünleri Fak.
Meslek Yüksekokulları Müdürler Toplantısı	08-09.11.2007	Ç.Ü.Su Ürünleri Fak.
Tübitak 105Y151 Nolu Proje	09-16.12.2007	Ç.Ü.Su Ürünleri Fak.
	<b>Toplantı Sayısı</b>	<b>Katılan Öğr.Elm.Sayısı</b>
Üniversite İçi	4	90
Üniversite Dışı	12	30
<b>Toplam</b>	<b>16</b>	<b>120</b>

### 2.7.105. Ceza Alan ve Ayrılan Öğrenciler: Bulunmamaktadır.

### 2.7.106. Yayınlar (Bilimsel)

	Türkçe	Yabancı Dil	Çeviri	Yeni Basılan	Ders Notları	Tekrar Basılan
	32	45	-	7	-	-
<b>Toplam</b>	<b>32</b>	<b>45</b>	<b>2</b>	<b>7</b>	<b>-</b>	<b>-</b>

**2.7. SU ÜRÜNLERİ FAKÜLTESİ ( İKİNCİ ÖĞRETİM )**  
**Lisans Programları İtibariyle Eğitim-Öğretim Durumu**

**2.7.101. Öğretim Elemanlarının Durumu**

<b>Öğretim Üyesi (X)</b>	<b>Öğretim Görevlisi (XX)</b>	<b>Okutman (XXX)</b>	<b>Toplam</b>
28	2	-	30

**2.7.102. Sınıflara Göre Fakültenin Toplam Öğrenci Sayısı ve Başarı Durumu**

<b>Sınıfı</b>	<b>(1) Ders Sayısı</b>	<b>(2) Dersleri Alan Öğrenci Sayısı</b>	<b>(3) Başarılı Öğrenci Sayısı</b>	<b>(3)/(2) Başarı Oranı</b>	<b>(2)/(1) Ortalama Sınıf Mevcudu</b>
1	17	1.132	949	0,84	67
2	15	571	449	0,79	38
3	35	1.114	1.038	0,93	32
4	44	970	922	0,95	22
<b>Toplam</b>	<b>111</b>	<b>3.787</b>	<b>3.358</b>	<b>0,89</b>	<b>34</b>

**2.7.103. Öğrenci Sayısı, Ders Saati ve Öğretim Elemanı Durumu**

<b>Sınıflar</b>	<b>Ortalama Öğrenci Sayısı</b>	<b>Yıllık Ders Saati</b>	<b>Öğr. Elm/ Ort. Öğr. Sayısı</b>	<b>Ort. Öğr. Say. / Öğr. Elm.</b>	<b>Öğr. Elm. / Ders Saati</b>	<b>Ders Saati/ Öğr. Elm.</b>
1	58	700	0,517	1,93	0,043	23
2	5	644	6,000	0,17	0,047	21
3	62	840	0,484	2,07	0,036	28
4	89	686	0,337	2,97	0,044	23
<b>Toplam</b>	<b>214</b>	<b>2.870</b>	<b>0,140</b>	<b>7,13</b>	<b>0,010</b>	<b>96</b>

Ders açığı ve kapasite boşluğu : bulunmamaktadır.

## 2.8. İLAHİYAT FAKÜLTESİ

### Lisans Programları İtibariyle Eğitim-Öğretim Durumu

#### 2.8.101. Öğretim Elemanlarının Durumu

Öğretim Üyesi	Öğretim Görevlisi (XX)	Okutman (XXX)	Toplam
19	7	4	30

(XX) Üç kişi öğretim görevlisi kadrosunda, üç kişi öğretim üyesi kadrosunda, bir kişi ise uzman kadrosunda olup, öğretim görevlisi olarak görev yapmaktadır.

(XXX) Dört okutman Üniversitemiz birimlerinden karşılanmaktadır.

#### 2.8.102. Sınıflara Göre Fakültenin Toplam Öğrenci Sayısı ve Başarı Durumu

Sınıfı	(1) Ders Sayısı	(2) Dersleri Alan Öğrenci Sayısı	(3) Başarılı Öğrenci Sayısı	(3)/(2) Başarı Oranı	(2)/(1) Ortalama Sınıf Mevcudu
1	22	349	339	0,97	16
2	30	417	357	0,86	14
3	48	1.366	1.276	0,93	28
4	47	1.005	996	0,99	21
<b>Toplam</b>	<b>147</b>	<b>3.137</b>	<b>2.968</b>	<b>0,95</b>	<b>21</b>

#### 2.8.103. Öğrenci Sayısı, Ders Saati ve Öğretim Elemanı Durumu

Sınıflar	Ortalama Öğrenci Sayısı	Yıllık Ders Saati	Öğr. Elm/ Ort. Öğr. Sayısı	Ort. Öğr. Say. / Öğr. Elm.	Öğr. Elm. / Ders Saati	Ders Saati/ Öğr. Elm.
1	349	1.306	0,086	11,63	0,023	43,53
2	417	1.218	0,072	13,90	0,025	40,60
3	1.366	1.980	0,022	45,53	0,015	66,00
4	1.005	2.046	0,030	33,50	0,015	68,20
<b>Toplam</b>	<b>3.137</b>	<b>6.550</b>	<b>0,010</b>	<b>104,57</b>	<b>0,005</b>	<b>218,33</b>

Ders açığı ve kapasite boşluğu : bulunmamaktadır.

#### Fakülte Başarı Oran Tablosu

Bölüm / Program	(1) Gerçek Öğrenci Sayısı	(2) Başarı Oranı	(1) X (2) Ortalama Başarılı Öğrenci Sayısı
İlköğretim Din Kültür ve Ahlak Bilgisi Öğr.Böl.	108	0,95	103
Lisans Bölümü	85	0,90	77
<b>Toplam</b>	<b>193</b>	<b>0,93</b>	<b>179</b>

**2.8.104. Bilimsel Konferans Seminer ve Sempozyumlar**

Toplantının Konusu	Tarihi	Düzenleyen Kuruluş
Günümüzde Dinin Anlaşılma Problemi	01-02.05.2008	Ç.Ü.İhaliyat Fakültesi
	<b>Toplantı Sayısı</b>	<b>Katılan Öğr.Elm.Sayısı</b>
Üniversite İçi	1	2
Üniversite Dışı	-	-
<b>Toplam</b>	<b>1</b>	<b>2</b>

**2.9.105. Ceza Alan ve Ayrılan Öğrenciler**

a. Ceza Alan Öğrenciler :

-

b Ayrılan Öğrenciler

2

Ayrılma Nedeni	1.Sınıf	2.Sınıf	3.Sınıf	4.Sınıf	Toplam
Kendi İsteği İle	-	-	-	-	-
Nakil	-	2	-	-	2
Kaydı Silinen	-	-	-	-	-
<b>Toplam</b>	<b>-</b>	<b>2</b>	<b>-</b>	<b>-</b>	<b>2</b>

**2.8.106. Yayınlar (Bilimsel)**

	Türkçe	Yabancı Dil	Çeviri	Yeni Basılan	Ders Notları	Tekrar Basılan
	18	1	-	-	-	-
<b>Toplam</b>	<b>18</b>	<b>1</b>	<b>-</b>	<b>-</b>	<b>-</b>	<b>-</b>

**2.8.1. İLKÖĞRETİM DİN KÜLTÜRÜ VE AHLAK BİLGİSİ ÖĞRETMENLİĞİ BÖLÜMÜ**  
**Lisans Programları İtibariyle Eğitim-Öğretim Durumu**

**2.8.1.101. Öğretim Elemanlarının Durumu**

Öğretim Üyesi (X)	Öğretim Görevlisi (XX)	Okutman (XXX)	Toplam
18	10	4	32

**2.8.1.102. Sınıflara Göre Fakültenin Toplam Öğrenci Sayısı ve Başarı Durumu**

Sınıfı	(1) Ders Sayısı	(2) Dersleri Alan Öğrenci Sayısı	(3) Başarılı Öğrenci Sayısı	(3)/(2) Başarı Oranı	(2)/(1) Ortalama Sınıf Mevcudu
1	-	-	-	-	-
2	-	-	-	-	-
3	-	-	-	-	-
4	23	750	742	0,99	33
<b>Toplam</b>	<b>23</b>	<b>750</b>	<b>742</b>	<b>0,99</b>	<b>33</b>

**2.8.1.103. Öğrenci Sayısı, Ders Saati ve Öğretim Elemanı Durumu**

Sınıflar	Ortalama Öğrenci Sayısı	Yıllık Ders Saati	Öğr. Elm/ Ort. Öğr. Sayısı	Ort. Öğr. Say. / Öğr. Elm.	Öğr. Elm. / Ders Saati	Ders Saati/ Öğr. Elm.
1	-	-	-	-	-	-
2	-	-	-	-	-	-
3	-	-	-	-	-	-
4	750	1.056	0.043	23,44	0,030	33,00
<b>Toplam</b>	<b>750</b>	<b>1.056</b>	<b>0,043</b>	<b>23,44</b>	<b>0,030</b>	<b>33,00</b>

Ders açığı ve kapasite boşluğu : bulunmamaktadır.

## 2.8.2. LİSANS BÖLÜMÜ

### Lisans Programları İtibariyle Eğitim-Öğretim Durumu

#### 2.8.2.101. Öğretim Elemanlarının Durumu

Öğretim Üyesi (X)	Öğretim Görevlisi (XX)	Okutman (XXX)	Toplam
18	10	4	32

#### 2.8.2.102. Sınıflara Göre Fakültenin Toplam Öğrenci Sayısı ve Başarı Durumu

Sınıfı	(1) Ders Sayısı	(2) Dersleri Alan Öğrenci Sayısı	(3) Başarılı Öğrenci Sayısı	(3)/(2) Başarı Oranı	(2)/(1) Ortalama Sınıf Mevcudu
1	16	341	332	0,97	21
2	20	385	330	0,86	19
3	23	436	419	0,96	19
4	24	255	254	1,00	11
<b>Toplam</b>	<b>83</b>	<b>1.417</b>	<b>1.335</b>	<b>0,94</b>	<b>17</b>

#### 2.8.2.103. Öğrenci Sayısı, Ders Saati ve Öğretim Elemanı Durumu

Sınıflar	Ortalama Öğrenci Sayısı	Yıllık Ders Saati	Öğr. Elm/ Ort. Öğr. Sayısı	Ort. Öğr. Say. / Öğr. Elm.	Öğr. Elm. / Ders Saati	Ders Saati/ Öğr. Elm.
1	341	1.276	0,094	10,66	0,025	39,88
2	385	1.188	0,083	12,03	0,027	37,13
3	436	968	0,073	13,63	0,033	30,25
4	255	990	0,125	7,97	0,032	30,94
<b>Toplam</b>	<b>1.417</b>	<b>4.422</b>	<b>0,023</b>	<b>44,28</b>	<b>0,007</b>	<b>138,19</b>

Ders açığı ve kapasite boşluğu : bulunmamaktadır.

## 2.9. GÜZEL SANATLAR FAKÜLTESİ

### Lisans Programları İtibariyle Eğitim-Öğretim Durumu

#### 2.9.101. Öğretim Elemanlarının Durumu

Öğretim Uyesi (X)	Öğretim Görevlisi (XX)	Okutman (XXX)	Toplam
9	7	4	20

#### 2.9.102. Sınıflara Göre Fakültenin Toplam Öğrenci Sayısı ve Başarı Durumu

Sınıfı	(1) Ders Sayısı	(2) Dersleri Alan Öğrenci Sayısı	(3) Başarılı Öğrenci Sayısı	(3)/(2) Başarı Oranı	(2)/(1) Ortalama Sınıf Mevcudu
1	39	1.129	954	0,84	29
2	32	737	710	0,96	23
3	28	669	566	0,85	24
4	22	192	156	0,81	9
<b>Toplam</b>	<b>121</b>	<b>2.727</b>	<b>2.386</b>	<b>0,87</b>	<b>85</b>

#### 2.9.103. Öğrenci Sayısı, Ders Saati ve Öğretim Elemanı Durumu

Sınıflar	Ortalama Öğrenci Sayısı	Yıllık Ders Saati	Öğr. Elm/ Ort. Öğr. Sayısı	Ort. Öğr. Say. / Öğr. Elm.	Öğr. Elm. / Ders Saati	Ders Saati/ Öğr. Elm.
1	61	2.125	0,198	5,05	0,010	106
2	54	1.813	0,370	3,60	0,008	91
3	44	1.852	0,455	2,93	0,008	93
4	84	1.257	0,238	5,60	0,012	63
<b>Toplam</b>	<b>243</b>	<b>7.047</b>	<b>1,261</b>	<b>17,18</b>	<b>0,038</b>	<b>352</b>

Ders açığı ve kapasite boşluğu : bulunmamaktadır.

#### Fakülte Başarı Oran Tablosu

Bölüm / Program	(1) Gerçek Öğrenci Sayısı	(2) Başarı Oranı	(1) X (2) Ortalama Başarılı Öğrenci Sayısı
Grafik Bölümü	41	0,60	25
Seramik Bölümü	47	0,81	38
Tekstil Bölümü	41	0,95	39
İç Mimarlık Bölümü	60	0,92	55
<b>Toplam</b>	<b>189</b>	<b>0,82</b>	<b>157</b>

**2.9.104. Bilimsel Konferans Seminer ve Sempozyumlar**

Toplantının Konusu	Tarihi	Düzenleyen Kuruluş
Artistik cam şekillendirme Teknikleri Arş.Gör. Suna ÇETİN	05.12.2007	Ç.Ü.Güzel Sanatlar Fak.
Kültürel Etkinlik (Piyano, Şan, Yaylı Çalgılar, Koro, Konseri & Hat ve Ebru Sergisi )	15.12.2007	Ç.Ü.Güzel Sanatlar Fak. İç Mimarlık Bölümü Devlet Konservatuvarı Adana Alman Kül.Der.
Konferans: "Mimaride Fotovoltaik" & Sergi: "Kent ve Mimari"	25.12.2007	Ç.Ü.Güzel Sanatlar Fak. İç Mimarlık Bölümü Adana Alman Kül.Der.
Atayurt'ta Kalan Mimari Şaheserlerimiz	03.01.2008	Ç.Ü.Güzel Sanatlar Fak. Adana Büy.Şeh.Bld.
Ulusal Sürdürülebilir Kentsel Kimlik Kongresi,	02.02.2008	Ç.Ü.Güzel Sanatlar Fak. İç Mimarlık Bölümü
Ç.Ü. 35. Yıl etkinlikleri	05.03.2008	Ç.Ü.Güzel Sanatlar Fak.
"Reklam mı? İyi Niyet mi?" Yrd.Doç. Oya TÜRE AYGÜN	20.02.2008	Ç.Ü.Güzel Sanatlar Fak.
"Mitoloji ve Sanat" Öğr. Gör. Nermin Tanburoğlu	12.03.2008	Ç.Ü.Güzel Sanatlar Fak.
"Dünden Bugüne Baskı Teknikleri" Öğr.Gör. D. İlker Gül	26.03.2008	Ç.Ü.Güzel Sanatlar Fak.
<b>Sergi:</b> Grafik Bölümü Mezuniyet Sergisi 75. Yıl Sanat Galerisi ADANA	05.05.2008	Ç.Ü.Güzel Sanatlar Fak.
Grafik Bölümü Fotograf Sergisi	14.03.2008	Ç.Ü.Güzel Sanatlar Fak.
Grafik Bölümü Fuayesi Grafik Bölümü Fotograf Sergisi	25.04.2008	Ç.Ü.Güzel Sanatlar Fak.
Grafik Bölümü Fuayesi Fethi Sabunsoy Anısına Fotograf Sergisi Fotografya ADANA	14.04.2008	Ç.Ü.Güzel Sanatlar Fak.

Tasarım Aşamaları Öğr.Gör Filiz YILDIZ	30.04.2008	Ç.Ü.Güzel Sanatlar Fak.
Atık Malzemelerin Seramik Ürünlerde Değerlendirilmesi Ar. Gör.Nergis K.Mirdalı	09.04.2008	Ç.Ü.Güzel Sanatlar Fak.
Kristal Sırlar Yrd.Doc.Dr.Y.Ziya HALEFOĞLU	16.04.2008	Ç.Ü.Güzel Sanatlar Fak.
Türkiye'de Seramik Tasarımı ve Eğitimi Sorunları Yrd.Doç.Dr. Necdet SAKARYA	02.04.2008	Ç.Ü Güzel San.Fak
	<b>Toplantı Sayısı</b>	<b>Katılan Öğr.Elm.Sayısı</b>
Üniversite İçi	17	28
Üniversite Dışı	6	2
<b>Toplam</b>	<b>23</b>	<b>30</b>

### 2.9.105. Ceza Alan ve Ayrılan Öğrenciler

a. Ceza Alan Öğrenciler :

-

b Ayrılan Öğrenciler

2

Ayrılma Nedeni	1.Sınıf	2.Sınıf	3.Sınıf	4.Sınıf	Toplam
Kendi İsteği İle	-	1	-	1	2
Nakil	-	-	-	-	-
Kaydı Silinen	-	-	-	-	-
<b>Toplam</b>	-	-	-	-	<b>2</b>

### 2.9.106. Yayınlar (Bilimsel) : Bulunmamaktadır.

### 2.9.1. GRAFİK BÖLÜMÜ

#### Lisans Programları İtibariyle Eğitim-Öğretim Durumu

##### 2.9.1.101. Öğretim Elemanlarının Durumu

Öğretim Üyesi	Öğretim Görevlisi	Okutman	Toplam
1	3	-	4

##### 2.9.1.102. Sınıflara Göre Fakültenin Toplam Öğrenci Sayısı ve Başarı Durumu

Sınıfı	(1) Ders Sayısı	(2) Dersleri Alan Öğrenci Sayısı	(3) Başarılı Öğrenci Sayısı	(3)/(2) Başarı Oranı	(2)/(1) Ortalama Sınıf Mevcudu
1	18	302	211	0,70	17
2	14	106	76	0,72	8
3	16	212	150	0,71	13
4	10	38	50	1,32	4
<b>Toplam</b>	<b>58</b>	<b>658</b>	<b>487</b>	<b>0,86</b>	<b>11</b>

##### 2.9.1.103. Öğrenci Sayısı, Ders Saati ve Öğretim Elemanı Durumu

Sınıflar	Ortalama Öğrenci Sayısı	Yıllık Ders Saati	Öğr. Elm/ Ort. Öğr. Sayısı	Ort. Öğr. Say. / Öğr. Elm.	Öğr. Elm. / Ders Saati	Ders Saati/ Öğr. Elm.
1	10	68	0,400	2,50	0,059	17,00
2	11	52	0,364	2,75	0,077	13,00
3	12	60	0,333	3,00	0,067	15,00
4	8	48	0,500	2,00	0,083	12,00
<b>Toplam</b>	<b>41</b>	<b>228</b>	<b>0,098</b>	<b>10,25</b>	<b>0,018</b>	<b>57,00</b>

Öğretim elemanı açığı bulunmaktadır. Kadrolu öğretim elemanlarına haftalık ders saati kapasitesi zorlanarak ders yükü verilmiştir. Karşılanamayan 24 saatlik ders yükü dışarıdan ücretli öğretim elemanları görevlendirilerek giderilmeye çalışılmıştır.

## 2.9.2. SERAMİK BÖLÜMÜ

### Lisans Programları İtibariyle Eğitim-Öğretim Durumu

#### 2.9.2.101. Öğretim Elemanlarının Durumu

Öğretim Üyesi	Öğretim Görevlisi	Okutman	Toplam
2	2	-	4

#### 2.9.2.102. Sınıflara Göre Fakültenin Toplam Öğrenci Sayısı ve Başarı Durumu

Sınıfı	(1) Ders Sayısı	(2) Dersleri Alan Öğrenci Sayısı	(3) Başarılı Öğrenci Sayısı	(3)/(2) Başarı Oranı	(2)/(1) Ortalama Sınıf Mevcudu
1	24	403	293	0,73	17
2	21	287	236	0,82	14
3	23	132	142	1,08	6
4	17	55	43	0,78	3
<b>Toplam</b>	<b>85</b>	<b>877</b>	<b>714</b>	<b>0,85</b>	<b>10</b>

#### 2.9.2.103. Öğrenci Sayısı, Ders Saati ve Öğretim Elemanı Durumu

Sınıflar	Ortalama Öğrenci Sayısı	Yıllık Ders Saati	Öğr. Elm/ Ort. Öğr. Sayısı	Ort. Öğr. Say. / Öğr. Elm.	Öğr. Elm. / Ders Saati	Ders Saati/ Öğr. Elm.
1	15	1.008	0,267	3,75	0,004	252,00
2	15	784	0,267	3,75	0,005	196,00
3	8	841	0,500	2,00	0,005	210,25
4	9	441	0,444	2,25	0,009	110,25
<b>Toplam</b>	<b>47</b>	<b>3.074</b>	<b>0,085</b>	<b>11,75</b>	<b>0,001</b>	<b>768,50</b>

Ders açığı ve kapasite boşluğu : bulunmamaktadır.

### 2.9.3. TEKSTİL BÖLÜMÜ

#### Lisans Programları İtibariyle Eğitim-Öğretim Durumu

##### 2.9.3.101. Öğretim Elemanlarının Durumu

Öğretim Üyesi	Öğretim Görevlisi	Okutman	Toplam
1	1	-	2

##### 2.9.3.102. Sınıflara Göre Fakültenin Toplam Öğrenci Sayısı ve Başarı Durumu

Sınıfı	(1) Ders Sayısı	(2) Dersleri Alan Öğrenci Sayısı	(3) Başarılı Öğrenci Sayısı	(3)/(2) Başarı Oranı	(2)/(1) Ortalama Sınıf Mevcudu
1	20	244	205	0,84	12
2	16	154	153	0,99	10
3	12	91	89	0,98	8
4	8	31	24	0,77	4
<b>Toplam</b>	<b>56</b>	<b>520</b>	<b>471</b>	<b>0,90</b>	<b>9</b>

##### 2.9.3.103. Öğrenci Sayısı, Ders Saati ve Öğretim Elemanı Durumu

Sınıflar	Ortalama Öğrenci Sayısı	Yıllık Ders Saati	Öğr. Elm/ Ort. Öğr. Sayısı	Ort. Öğr. Say. / Öğr. Elm.	Öğr. Elm. / Ders Saati	Ders Saati/ Öğr. Elm.
1	11	952	0,001	11,00	0,001	952,00
2	13	924	0,001	13,00	0,001	924,00
3	9	896	0,001	9,00	0,001	896,00
4	8	728	0,001	8,00	0,001	728,00
<b>Toplam</b>	<b>41</b>	<b>3.500</b>	<b>0,049</b>	<b>20,50</b>	<b>0,001</b>	<b>1.750,00</b>

Ders açığı ve kapasite boşluğu : bulunmamaktadır.

#### 2.9.4. İÇ MİMARLIK BÖLÜMÜ

##### Lisans Programları İtibariyle Eğitim-Öğretim Durumu

##### 2.9.4.101. Öğretim Elemanlarının Durumu

Öğretim Üyesi	Öğretim Görevlisi	Okutman	Toplam
5	1	4	10

##### 2.9.4.102. Sınıflara Göre Fakültenin Toplam Öğrenci Sayısı ve Başarı Durumu

Sınıfı	(1) Ders Sayısı	(2) Dersleri Alan Öğrenci Sayısı	(3) Başarılı Öğrenci Sayısı	(3)/(2) Başarı Oranı	(2)/(1) Ortalama Sınıf Mevcudu
1	16	280	245	0,88	18
2	16	190	168	0,88	12
3	16	204	185	0,91	13
4	10	54	51	0,94	5
<b>Toplam</b>	<b>58</b>	<b>728</b>	<b>649</b>	<b>0,90</b>	<b>13</b>

##### 2.9.4.103. Öğrenci Sayısı, Ders Saati ve Öğretim Elemanı Durumu

Sınıflar	Ortalama Öğrenci Sayısı	Yıllık Ders Saati	Öğr. Elm/ Ort. Öğr. Sayısı	Ort. Öğr. Say. / Öğr. Elm.	Öğr. Elm. / Ders Saati	Ders Saati/ Öğr. Elm.
1	15	66	0,667	1,50	0,152	6,60
2	15	53	0,667	1,50	0,189	5,30
3	15	55	0,667	1,50	0,182	5,50
4	15	40	0,667	1,50	0,250	4,00
<b>Toplam</b>	<b>60</b>	<b>214</b>	<b>0,167</b>	<b>6,00</b>	<b>0,047</b>	<b>21,40</b>

Ders açığı ve kapasite boşluğu : bulunmamaktadır.

## 2.10. DIŐ HEKİMLİĐİ FAKÜLTESİ

### Lisans Programları İtibariyle Eğitim-Öğretim Durumu

#### 2.10.101. Öğretim Elemanlarının Durumu

Öğretim Üyesi (X)	Öğretim Görevlisi (XX)	Okutman (XXX)	Toplam
101	8	3	112

(X) Onaltı öğretim üyesi kadrolu olup, diđer öğretim üyeleri Üniversitemiz birimlerinden karşılanmaktadır.

(XX) Kadrolu öğretim görevlisi bulunmamakta olup, Üniversitemiz birimlerinden karşılanmaktadır.

(XXX) Kadrolu okutman bulunmamakta olup, Üniversitemiz birimlerinden karşılanmaktadır.

#### 2.10.102. Sınıflara Göre Fakültenin Toplam Öğrenci Sayısı ve Başarı Durumu

Sınıfı	(1) Ders Sayısı	(2) Dersleri Alan Öğrenci Sayısı	(3) Başarılı Öğrenci Sayısı	(3)/(2) Başarı Oranı	(2)/(1) Ortalama Sınıf Mevcudu
1	11	384	372	0,97	35
2	11	462	462	1,00	42
3	14	616	616	1,00	44
4	13	364	364	1,00	28
5	15	660	660	1,00	44
<b>Toplam</b>	<b>64</b>	<b>2.486</b>	<b>2.474</b>	<b>1,00</b>	<b>39</b>

#### 2.10.103. Öğrenci Sayısı, Ders Saati ve Öğretim Elemanı Durumu

Sınıflar	Ortalama Öğrenci Sayısı	Yıllık Ders Saati	Öğr. Elm/ Ort. Öğr. Sayısı	Ort. Öğr. Say. / Öğr. Elm.	Öğr. Elm. / Ders Saati	Ders Saati/ Öğr. Elm.
1	33	770	3.364	0,29	0,145	6,88
2	42	1.022	2.643	0,38	0,110	9,13
3	44	1.168	2.523	0,39	0,096	10,43
4	29	1.184	3.828	0,26	0,095	10,57
5	44	1.120	3.828	0,39	0,100	10,00
<b>Toplam</b>	<b>192</b>	<b>5.264</b>	<b>0,583</b>	<b>1,71</b>	<b>0,021</b>	<b>47,00</b>

Ders açığı ve kapasite boşluğu : bulunmamaktadır.

**2.10.104. Bilimsel Konferans Seminer ve Sempozyumlar**

Toplantının Konusu	Tarihi	Düzenleyen Kuruluş
-	-	-
	Toplantı Sayısı	Katılan Öğr.El.m.Sayısı
Üniversite İçi	-	-
Üniversite Dışı	20	40
<b>Toplam</b>	<b>20</b>	<b>40</b>

**2.10.105. Ceza Alan ve Ayrılan Öğrenciler**

a. Ceza Alan Öğrenciler :

-

b. Ayrılan Öğrenciler

-

Ayrılma Nedeni	1.Sınıf	2.Sınıf	3.Sınıf	4.Sınıf	Toplam
Kendi İsteği İle	-	-	-	-	-
Nakil	-	-	-	-	-
Kaydı Silenen	-	-	1	-	1
<b>Toplam</b>	<b>-</b>	<b>-</b>	<b>1</b>	<b>-</b>	<b>1</b>

**2.10.106. Yayınlar (Bilimsel)**

	Yabancı		Çeviri	Yeni Basılan	ekrar Basıla	Toplam
	Türkçe	Dil				
Sözel	12	-	-	-	-	12
Poster	5	2	-	-	-	7
Makale	-	-	-	-	-	-
SCI-EXW giren	5	2	-	-	-	7
<b>Toplam</b>	<b>22</b>	<b>4</b>	<b>-</b>	<b>-</b>	<b>-</b>	<b>26</b>

## 2.11. İLETİŞİM FAKÜLTESİ

### Lisans Programları İtibariyle Eğitim-Öğretim Durumu

#### 2.11.101. Öğretim Elemanlarının Durumu

Öğretim Uyesi	Öğretim Görevlisi	Okutman	Toplam
-	-	-	-

Eğitim ve Öğretim henüz yapılmamaktadır.

## 2.12. HUKUK FAKÜLTESİ

### Lisans Programları İtibariyle Eğitim-Öğretim Durumu

#### 2.12.101. Öğretim Elemanlarının Durumu

Öğretim Uyesi	Öğretim Görevlisi	Okutman	Toplam
-	-	-	-

Eğitim ve Öğretim henüz yapılmamaktadır.

## 2.11. DEVLET KONSERVATUVAR MÜDÜRLÜĞÜ

### Lisans Programları İtibariyle Eğitim-Öğretim Durumu

#### 2.11.101. Öğretim Elemanlarının Durumu

Öğretim Üyesi (X)	Öğretim Görevlisi (XX)	Okutman (XXX)	Toplam
8	25	7	40

(X) Dört kişi öğretim üyesi kadrosunda olup, dört kişi sözleşmeli olarak görev yapmaktadır.

(XX) Onbir kişi öğretim görevlisi kadrosunda olup, ondört kişi ise sözleşmeli öğretim görevlisi olarak görev yapmaktadır.

(XXX) Dört kişi okutman kadrosunda, üç kişi ise Üniversitemiz birimlerinden karşılanmaktadır.

#### 2.11.102. Sınıflara Göre Devlet Konservatuvar Toplam Öğrenci Sayısı ve Başarı Durumu

Sınıfı	(1) Ders Sayısı	(2) Dersleri Alan Öğrenci Sayısı	(3) Başarılı Öğrenci Sayısı	(3)/(2) Başarı Oranı	(2)/(1) Ortalama Sınıf Mevcudu
1	29	393	351	0,89	14
2	38	318	285	0,90	8
3	38	168	164	0,98	4
4	28	155	143	0,92	6
<b>Toplam</b>	<b>133</b>	<b>1.034</b>	<b>943</b>	<b>0,91</b>	<b>8</b>

#### 2.11.103. Öğrenci Sayısı, Ders Saati ve Öğretim Elemanı Durumu

Sınıflar	Ortalama Öğrenci Sayısı	Yıllık Ders Saati	Öğr. Elm/ Ort. Öğr. Sayısı	Ort. Öğr. Say. / Öğr. Elm.	Öğr. Elm. / Ders Saati	Ders Saati/ Öğr. Elm.
1	24	2.016	1,667	0,60	0,020	50,40
2	31	2.128	1,290	0,78	0,019	53,20
3	17	2.184	2,353	0,43	0,018	54,60
4	19	2.072	2,105	0,48	0,019	51,80
<b>Toplam</b>	<b>91</b>	<b>8.400</b>	<b>0,440</b>	<b>2,28</b>	<b>0,005</b>	<b>210,00</b>

Ders açığı ve kapasite boşluğu : bulunmamaktadır.

**Not:** Hazırlık sınıfı değerlendirme dışı bırakılmıştır.

**2.11.104. Bilimsel Konferans Seminer ve Sempozyumlar**

<b>Toplantının Konusu</b>	<b>Tarihi</b>	<b>Düzenleyen Kuruluş</b>
"3.Ondokuz Mayıs Engelliler Festivali Fotograf Sergisinde" açılış dinletisi	11.09.2007	Ç.Ü.Devlet Konservatuvarı
Diş Hekimliği Fak.Keman Dinletisi	26.10.2007	Ç.Ü.Devlet Konservatuvarı
Beden Eğitim ve Spor Y.Okulunda Dinleti	02.11.2007	Ç.Ü.Devlet Konservatuvarı
Prof.ass.Steponas Sugintas Klaipeda	07.11.2007	Ç.Ü.Devlet Konservatuvarı
10 Kasım Anma Töreninde Keman Dinletisi	10.11.2007	Ç.Ü.Devlet Konservatuvarı
Adanus Çoksesli Korosu 10 Keman Konseri	10.11.2007	Ç.Ü.Devlet Konservatuvarı
Flüt Dinletisi	23.11.2007	Ç.Ü.Devlet Konservatuvarı
Keman Dinletisi	23.11.2007	Ç.Ü.Devlet Konservatuvarı
Flüt Resitali	04.12.2007	Ç.Ü.Devlet Konservatuvarı
Flüt Master Class	04.12.2007	Ç.Ü.Devlet Konservatuvarı
Master class	07.12.2007	Ç.Ü.Devlet Konservatuvarı
Master class	07.12.2007	Ç.Ü.Devlet Konservatuvarı
Doğuş Çocuk Elemeleri	08.12.2007	Ç.Ü.Devlet Konservatuvarı
"Macbeth"Adlı oyunu sunmak	27.12.2007	Ç.Ü.Devlet Konservatuvarı
Yaylı Çalgılar Yeni Yıl Konseri	27.12.2007	Ç.Ü.Devlet Konservatuvarı
Yaylı Çalgılar Yeni Yıl Konseri	27.12.2007	Ç.Ü.Devlet Konservatuvarı
Dans,Şan,Koro ve Orks. Yeni Yıl Etkinliği	29.12.2007	Ç.Ü.Devlet Konservatuvarı
Sınıf Konseri	10.01.2008	Ç.Ü.Devlet Konservatuvarı
Piyano Konseri	10.01.2008	Ç.Ü.Devlet Konservatuvarı
Piyano Dinletisi	11.01.2008	Ç.Ü.Devlet Konservatuvarı
Piyano Konseri	15.01.2008	Ç.Ü.Devlet Konservatuvarı
Piyano Dinletisi	22.01.2008	Ç.Ü.Devlet Konservatuvarı
Piyano Dinletisi	24.01.2008	Ç.Ü.Devlet Konservatuvarı İdip Yazarlar Birliği Bşk. İle Kültür Sanat Derneği

Master class Fagot Kamış Yapımı Kursu	19-20-21.02.2008	Ç.Ü.Devlet Konservatuvarı
Piyano Konseri	21.02.2008	Ç.Ü.Devlet Konservatuvarı
Piyano Dinletisi	07.03.2008	Ç.Ü.Devlet Konservatuvarı
Bahar Konseri	11.03.2008	Ç.Ü.Devlet Konservatuvarı
Ç.Üniv.kuruluşunun 35.yılı dolayısıyla 35.yıl Etkinliği	17.03.2008	Ç.Ü.Devlet Konservatuvarı
Master Class (Trombon-Korno )	19.03.2008	Ç.Ü.Devlet Konservatuvarı
Keman Resitali	20.03.2008	Ç.Ü.Devlet Konservatuvarı
Piyano Dinletisi	21.03.2008	Ç.Ü.Devlet Konservatuvarı
Opera-Şan Konser	27.03.2008	Ç.Ü.Devlet Konservatuvarı
Üniversite Tanıtım Günleri Hazırlık Sınıfı Konseri	10.04.2008	Ç.Ü.Devlet Konservatuvarı
Piyano Dinletisi	15.04.2008	Ç.Ü.Devlet Konservatuvarı
Keman-Viyolonsel Konser	15.04.2008	Ç.Ü.Devlet Konservatuvarı
Müzik ve Sahne Sanatları İlköğretim Okulu 23	21.04.2008	Ç.Ü.Devlet Konservatuvarı
Viyola Konseri	22.04.2008	Ç.Ü.Devlet Konservatuvarı
Şan Hazırlık Sınıfı Konseri Konservatuvar	05.05.2008	Ç.Ü.Devlet Konservatuvarı
Opera Şan Ev Konseri Konservatuvarlar Birliği	08.05.2008	Ç.Ü.Devlet Konservatuvarı
Konservatuvar Tanıtım Konseri	14.05.2008	Ç.Ü.Devlet Konservatuvarı
Viyola Sınıfı Dinletisi	15.05.2008	Ç.Ü.Devlet Konservatuvarı
Maksim GORKİY Küçük Burjuvalar"İki Perdelik	15.05.2008	Ç.Ü.Devlet Konservatuvarı
Ç.Dev.Senf.Ork.ile birlikte Ç.Ü.Kuruluşunun 35.Yıl dönümü kutlamaları çerçevesinde konser için görevlendirme	16.05.2008	Ç.Ü.Devlet Konservatuvarı
Kontrbas Dinletisi	20.05.2008	Ç.Ü.Devlet Konservatuvarı
Gençlik Konseri	26.05.2008	Ç.Ü.Devlet Konservatuvarı
Hazırlık Sınıfı Şan Konseri	27.05.2008	Ç.Ü.Devlet Konservatuvarı
Flüt Resitali	27.05.2008	Ç.Ü.Devlet Konservatuvarı
Yıl Sonu Konseri	28.05.2008	Ç.Ü.Devlet Konservatuvarı
Kontrbas Sınıfı Konseri	28.05.2008	Ç.Ü.Devlet Konservatuvarı

Piyano Konseri	29.05.2008	Ç.Ü.Devlet Konservatuvarı
Keman (ASD) Öğrencilerin Dinletisi	30.05.2008	Ç.Ü.Devlet Konservatuvarı
Gençlik Konseri	03.06.2008	Ç.Ü.Devlet Konservatuvarı
Mezuniyet Konseri	03.06.2008	Ç.Ü.Devlet Konservatuvarı
Piyano Dinletisi	04.06.2008	Ç.Ü.Devlet Konservatuvarı
Opera Sahneler Konseri	05.06.2008	Ç.Ü.Devlet Konservatuvarı
Yüksek Lisans Mezuniyet Resitali	06.06.2008	Ç.Ü.Devlet Konservatuvarı
Keman Resitali	06.06.2008	Ç.Ü.Devlet Konservatuvarı
Yüksek Lisans Mezuniyet Resitali	06.06.2008	Ç.Ü.Devlet Konservatuvarı
Master Konser	10.06.2008	Ç.Ü.Devlet Konservatuvarı
Mezuniyet Konseri	11.06.2008	Ç.Ü.Devlet Konservatuvarı
Mezuniyet Konseri	11.06.2008	Ç.Ü.Devlet Konservatuvarı
Yüksek Lisans Mezuniyet Resitali	13.06.2008	Ç.Ü.Devlet Konservatuvarı
Mezuniyet Konseri	14.06.2008	Ç.Ü.Devlet Konservatuvarı
	<b>Toplantı Sayısı</b>	<b>Katılan Öğr.El.m.Sayısı</b>
Üniversite İçi	63	146
Üniversite Dışı	47	63
<b>Toplam</b>	<b>110</b>	<b>209</b>

#### 2.11.105. Ceza Alan ve Ayrılan Öğrenciler

a. Ceza Alan Öğrenciler :

-

b Ayrılan Öğrenciler

-

Ayrıma Nedeni	1.Sınıf	2.Sınıf	3.Sınıf	4.Sınıf	Toplam
Kendi İsteği İle	-	2	-	-	2
Nakil	-	1	-	-	1
Kaydı Silinen	2	-	1	-	3
<b>Toplam</b>	<b>2</b>	<b>3</b>	<b>1</b>	<b>0</b>	<b>6</b>

#### 2.11.106. Yayınlar (Bilimsel): Bulunmamaktadır.

## 2.1. ADANA SAĞLIK YÜKSEKOKULU

### Lisans Programları İtibariyle Eğitim-Öğretim Durumu

#### 2.1.101. Öğretim Elemanlarının Durumu

Öğretim Üyesi (X)	Öğretim Görevlisi (XX)	Okutman (XXX)	Toplam
14	41	3	58

(X) Dört öğretim üyesi kadrolu olup, on öğretim üyesi ise Üniversitemiz birimlerinden karşılanmaktadır.

(XX) Sekiz öğretim görevlisi kadrosunda olup, otuzüç öğretim görevlisi Ünivermsitemiz birimlerinden karşılanmaktadır.

(XXX) Üç okutman Üniversitemiz birimlerinden karşılanmaktadır.

#### 2.1.102. Sınıflara Göre Yüksekokulun Toplam Öğrenci Sayısı ve Başarı Durumu

Sınıfı	(1) Ders Sayısı	(2) Dersleri Alan Öğrenci Sayısı	(3) Başarılı Öğrenci Sayısı	(3)/(2) Başarı Oranı	(2)/(1) Ortalama Sınıf Mevcudu
1	42	2.209	2.118	0,96	53
2	22	1.224	1.176	0,96	56
3	21	1.297	1.283	0,99	62
4	16	821	821	1,00	51
<b>Toplam</b>	<b>101</b>	<b>5.551</b>	<b>5.398</b>	<b>0,97</b>	<b>55</b>

#### 2.1.103. Öğrenci Sayısı, Ders Saati ve Öğretim Elemanı Durumu

Sınıflar	Ortalama Öğrenci Sayısı	Yıllık Ders Saati	Öğr. Elm/ Ort. Öğr. Sayısı	Ort. Öğr. Say. / Öğr. Elm.	Öğr. Elm. / Ders Saati	Ders Saati/ Öğr. Elm.
1	2.209	3.640	0,026	38,09	0,016	62,76
2	1.224	3.360	0,047	21,10	0,017	57,93
3	1.297	3.416	0,045	22,36	0,017	58,90
4	821	3.584	0,071	14,16	0,016	61,79
<b>Toplam</b>	<b>5.551</b>	<b>14.000</b>	<b>0,010</b>	<b>95,71</b>	<b>0,004</b>	<b>241,38</b>

Ders açığı ve kapasite boşluğu : bulunmamaktadır.

**Not :** Hazırlık sınıfı değerlendirme dışı bırakılmıştır.

#### Yüksekokul Başarı Oran Tablosu

Bölüm / Program	(1) Gerçek Öğrenci Sayısı	(2) Başarı Oranı	(1) X (2) Ortalama Başarılı Öğrenci Sayısı
Hemşirelik Bölümü	232	0,97	226
Ebelik Bölümü	222	0,97	216
<b>Toplam</b>	<b>454</b>	<b>0,97</b>	<b>442</b>

**2.1.104. Bilimsel Konferans Seminer ve Sempozyumlar**

Toplantının Konusu	Tarihi	Düzenleyen Kuruluş
IV.Çukurova TIPMED Kongresi ve 1.Acil Tıp Günleri	24.26/03.2008	Ç.Ü.Adana Sağlık Yük.Ok. Türkiye Acil Tıp Derneği
Neonatal Resusitasyon Kursu	09.11/06.2008	Ç.Ü.Adana Sağlık Yük.Ok. Adana İl Sağlık Müdürlüğü
	Toplantı Sayısı	Katılan Öğr.Elm.Sayısı
Üniversite İçi	2	4
Üniversite Dışı	14	6
<b>Toplam</b>	<b>16</b>	<b>10</b>

**2.1.105. Ceza alan ve ayrılan öğrenciler**

a. Ceza Alan Öğrenciler :

-

b Ayrılan Öğrenciler

5

Ayrılma Nedeni	1.Sınıf	2.Sınıf	3.Sınıf	4.Sınıf	Toplam
Kendi İsteği İle	2	3	1		6
Nakil	-	-	-	-	-
Kaydı Silenen	2	4	1	-	7
<b>Toplam</b>	<b>4</b>	<b>7</b>	<b>2</b>	<b>-</b>	<b>13</b>

**2.1.106. Yayınlar (Bilimsel)**

	Yabancı		Çeviri	Yeni Basılan	ekrar Basıla	Toplam
	Türkçe	Dil				
	7	2	-	-	-	9
<b>Toplam</b>	<b>7</b>	<b>2</b>	<b>-</b>	<b>-</b>	<b>-</b>	<b>9</b>

### 2.1.1. HEMŞİRELİK BÖLÜMÜ

Lisans Programları İtibariyle Eğitim-Öğretim Durumu

#### 2.1.101. Öğretim Elemanlarının Durumu

Öğretim Uyesi	Öğretim Görevlisi	Okutman	Toplam
12	40	3	55

#### 2.1.102. Sınıflara Göre Yüksekokulun Toplam Öğrenci Sayısı ve Başarı Durumu

Sınıfı	(1) Ders Sayısı	(2) Dersleri Alan Öğrenci Sayısı	(3) Başarılı Öğrenci Sayısı	(3)/(2) Başarı Oranı	(2)/(1) Ortalama Sınıf Mevcudu
1	20	995	954	0,96	50
2	10	585	568	0,97	59
3	9	622	614	0,99	69
4	7	328	328	1,00	47
<b>Toplam</b>	<b>46</b>	<b>2.530</b>	<b>2.464</b>	<b>0,97</b>	<b>55</b>

#### 2.1.103. Öğrenci Sayısı, Ders Saati ve Öğretim Elemanı Durumu

Sınıflar	Ortalama Öğrenci Sayısı	Yıllık Ders Saati	Öğr. Elm/ Ort. Öğr. Sayısı	Ort. Öğr. Say. / Öğr. Elm.	Öğr. Elm. / Ders Saati	Ders Saati/ Öğr. Elm.
1	995	1.820	0,055	18,09	0,030	33,09
2	585	1.680	0,094	10,64	0,033	30,55
3	622	1.708	0,088	11,31	0,088	31,05
4	328	1.792	0,168	5,96	0,168	32,58
<b>Toplam</b>	<b>2.530</b>	<b>7.000</b>	<b>0,022</b>	<b>46,00</b>	<b>0,008</b>	<b>127,27</b>

Ders açığı ve kapasite boşluğu : bulunmamaktadır.

**Not** : Hazırlık sınıfı değerlendirme dışı bırakılmıştır.

## 2.1.2. EBELİK BÖLÜMÜ

### Lisans Programları İtibariyle Eğitim-Öğretim Durumu

#### 2.1.101. Öğretim Elemanlarının Durumu

Öğretim Üyesi	Öğretim Görevlisi	Okutman	Toplam
11	35	3	49

#### 2.1.102. Sınıflara Göre Yüksekokulun Toplam Öğrenci Sayısı ve Başarı Durumu

Sınıfı	(1) Ders Sayısı	(2) Dersleri Alan Öğrenci Sayısı	(3) Başarılı Öğrenci Sayısı	(3)/(2) Başarı Oranı	(2)/(1) Ortalama Sınıf Mevcudu
1	22	1.214	1.164	0,96	55
2	12	639	608	0,95	53
3	12	675	669	0,99	56
4	10	493	493	1,00	49
<b>Toplam</b>	<b>56</b>	<b>3.021</b>	<b>2.934</b>	<b>0,97</b>	<b>54</b>

#### 2.1.103. Öğrenci Sayısı, Ders Saati ve Öğretim Elemanı Durumu

Sınıflar	Ortalama Öğrenci Sayısı	Yıllık Ders Saati	Öğr. Elm/ Ort. Öğr. Sayısı	Ort. Öğr. Say. / Öğr. Elm.	Öğr. Elm. / Ders Saati	Ders Saati/ Öğr. Elm.
1	1.214	1.820	0,040	24,78	0,027	37,14
2	639	1.680	0,077	13,04	0,029	34,29
3	675	1.708	0,073	13,78	0,029	34,86
4	493	1.792	0,099	10,06	0,027	36,57
<b>Toplam</b>	<b>3.021</b>	<b>7.000</b>	<b>0,016</b>	<b>61,65</b>	<b>0,007</b>	<b>142,86</b>

Ders açığı ve kapasite boşluğu : bulunmamaktadır.

**Not** : Hazırlık sınıfı değerlendirme dışı bırakılmıştır.

**2.2. BEDEN EĞİTİMİ VE SPOR YÜKSEKOKULU**  
**Lisans Programları İtibariyle Eğitim-Öğretim Durumu**

**2.2.101. Öğretim Elemanlarının Durumu**

Öğretim Üyesi (X)	Öğretim Görevlisi (XX)	Okutman (XXX)	Toplam
5	15	12	32

(X) Üç öğretim üyesi kadrolu olup, iki öğretim üyesi ise, 13/b ile görevlendirilmiştir.

(XX) Sekiz kişi kadrolu, bir kişi okutman kadrosunda, altı kişi ise araştırma görevlisi olup, öğretim görevlisi olarak görev yapmaktadır.

**2.2.102. Sınıflara Göre Yüksekokulun Toplam Öğrenci Sayısı ve Başarı Durumu**

Sınıfı	(1) Ders Sayısı	(2) Dersleri Alan Öğrenci Sayısı	(3) Başarılı Öğrenci Sayısı	(3)/(2) Başarı Oranı	(2)/(1) Ortalama Sınıf Mevcudu
1	53	3.134	2.589	0,83	59
2	47	2.537	2.187	0,86	54
3	48	1.997	1.755	0,88	42
4	27	1.353	1.246	0,92	50
<b>Toplam</b>	<b>175</b>	<b>9.021</b>	<b>7.777</b>	<b>0,86</b>	<b>52</b>

**2.2.103. Öğrenci Sayısı, Ders Saati ve Öğretim Elemanı Durumu**

Sınıflar	Ortalama Öğrenci Sayısı	Yıllık Ders Saati	Öğr. Elm/ Ort. Öğr. Sayısı	Ort. Öğr. Say. / Öğr. Elm.	Öğr. Elm. / Ders Saati	Ders Saati/ Öğr. Elm.
1	142	135	0,225	4,06	0,259	3,86
2	125	129	0,256	3,57	0,271	3,69
3	150	137	0,213	4,29	0,255	3,91
4	93	74	0,344	2,66	0,473	2,11
<b>Toplam</b>	<b>510</b>	<b>475</b>	<b>0,063</b>	<b>15,94</b>	<b>0,067</b>	<b>14,84</b>

Ders açığı ve kapasite boşluğu : bulunmamaktadır.

**Yüksekokul Başarı Oran Tablosu**

Bölüm / Program	(1) Gerçek Öğrenci Sayısı	(2) Başarı Oranı	(1) X (2) Ortalama Başarılı Öğrenci Sayısı
Beden Eğt.ve Öğrt.Bölümü	171	0,90	154
Antrenörlük Bölümü	224	0,81	182
Spor Yöneticiliği Bölümü	149	0,90	134
<b>Toplam</b>	<b>544</b>	<b>0,87</b>	<b>473</b>

**2.2.104. Bilimsel Konferans Seminer ve Sempozyumlar**

Toplantının Konusu	Tarihi	Düzenleyen Kuruluş
5. Ulusal Beden Eğitimi Öğretmenliği Sempozyumu	02-03 Kasım 2007	Ç.Ü. BESYO.
Sporla Antrenman Bilimi ve Performans	19.03.2008	Ç.Ü. BESYO.

	Toplantı Sayısı	Katılan Öğr.Elm.Sayısı
Üniversite İçi	2	50
Üniversite Dışı	20	7
<b>Toplam</b>	<b>22</b>	<b>57</b>

**2.2.105. Ceza Alan ve Ayrılan Öğrenciler**

a. Ceza Alan Öğrenciler :	9				
b. Ayrılan Öğrenciler :	-				

Ayrılma Nedeni	1.Sınıf	2.Sınıf	3.Sınıf	4.Sınıf	Toplam
Kendi İsteği İle	-	-	-	-	-
Nakil	-	-	-	-	-
Kaydı Silenen	-	-	-	3	3
<b>Toplam</b>	<b>-</b>	<b>-</b>	<b>-</b>	<b>3</b>	<b>3</b>

**2.2.106. Yayınlar (Bilimsel)**

	Türkçe	Yabancı Dil	Çeviri	Yeni Basılan	ekrar Basıla	Toplam
	19	2	-	-	-	21
<b>Toplam</b>	<b>19</b>	<b>2</b>	<b>-</b>	<b>-</b>	<b>-</b>	<b>21</b>

## 2.2.1. BEDEN EĞİTİMİ VE ÖĞRETMENLİĞİ BÖLÜMÜ

### 2.2.101. Öğretim Elemanlarının Durumu

Öğretim Üyesi	Öğretim Görevlisi	Okutman	Toplam
1	9	1	11

### 2.2.102. Sınıflara Göre Yüksekokulun Toplam Öğrenci Sayısı ve Başarı Durumu

Sınıfı	(1) Ders Sayısı	(2) Dersleri Alan Öğrenci Sayısı	(3) Başarılı Öğrenci Sayısı	(3)/(2) Başarı Oranı	(2)/(1) Ortalama Sınıf Mevcudu
1	17	835	730	0,87	49
2	16	892	810	0,91	56
3	16	792	685	0,86	50
4	12	614	605	0,99	51
<b>Toplam</b>	<b>61</b>	<b>3.133</b>	<b>2.830</b>	<b>0,90</b>	<b>51</b>

### 2.2.103. Öğrenci Sayısı, Ders Saati ve Öğretim Elemanı Durumu

Sınıflar	Ortalama Öğrenci Sayısı	Yıllık Ders Saati	Öğr. Elm/ Ort. Öğr. Sayısı	Ort. Öğr. Say. / Öğr. Elm.	Öğr. Elm. / Ders Saati	Ders Saati/ Öğr. Elm.
1	43	47	0,256	3,91	0,234	4,27
2	46	55	0,239	4,18	0,200	5,00
3	55	53	0,200	5,00	0,208	4,82
4	43	43	0,256	3,91	0,256	3,91
<b>Toplam</b>	<b>187</b>	<b>198</b>	<b>0,059</b>	<b>17,00</b>	<b>0,056</b>	<b>18,00</b>

Ders açığı ve kapasite boşluğu : bulunmamaktadır.

## 2.2.2. ANTRENÖRLÜK EĞİTİMİ BÖLÜMÜ

### 2.2.101. Öğretim Elemanlarının Durumu

Öğretim Üyesi	Öğretim Görevlisi	Okutman	Toplam
2	4	6	12

### 2.2.102. Sınıflara Göre Yüksekokulun Toplam Öğrenci Sayısı ve Başarı Durumu

Sınıfı	(1) Ders Sayısı	(2) Dersleri Alan Öğrenci Sayısı	(3) Başarılı Öğrenci Sayısı	(3)/(2) Başarı Oranı	(2)/(1) Ortalama Sınıf Mevcudu
1	18	1.522	1.173	0,77	85
2	16	961	757	0,79	60
3	16	803	691	0,86	50
4	15	739	641	0,87	49
<b>Toplam</b>	<b>65</b>	<b>4.025</b>	<b>3.262</b>	<b>0,81</b>	<b>62</b>

### 2.2.103. Öğrenci Sayısı, Ders Saati ve Öğretim Elemanı Durumu

Sınıflar	Ortalama Öğrenci Sayısı	Yıllık Ders Saati	Öğr. Elm/ Ort. Öğr. Sayısı	Ort. Öğr. Say. / Öğr. Elm.	Öğr. Elm. / Ders Saati	Ders Saati/ Öğr. Elm.
1	59	44	0,203	4,92	0,273	3,67
2	42	40	0,286	3,50	0,300	3,33
3	48	46	0,250	4,00	0,261	3,83
4	50	31	0,240	4,17	0,387	2,58
<b>Toplam</b>	<b>199</b>	<b>161</b>	<b>0,060</b>	<b>16,58</b>	<b>0,075</b>	<b>13,42</b>

Ders açığı ve kapasite boşluğu : bulunmamaktadır.

### 2.2.3. SPOR YÖNETİCİLİĞİ BÖLÜMÜ

#### 2.2.101. Öğretim Elemanlarının Durumu

Öğretim Üyesi	Öğretim Görevlisi	Okutman	Toplam
1	2	5	8

#### 2.2.102. Sınıflara Göre Yüksekokulun Toplam Öğrenci Sayısı ve Başarı Durumu

Sınıfı	(1) Ders Sayısı	(2) Dersleri Alan Öğrenci Sayısı	(3) Başarılı Öğrenci Sayısı	(3)/(2) Başarı Oranı	(2)/(1) Ortalama Sınıf Mevcudu
1	18	777	686	0,88	43
2	15	684	620	0,91	46
3	16	402	379	0,94	25
4	-	-	-	-	-
<b>Toplam</b>	<b>49</b>	<b>1.863</b>	<b>1.685</b>	<b>0,90</b>	<b>38</b>

#### 2.2.103. Öğrenci Sayısı, Ders Saati ve Öğretim Elemanı Durumu

Sınıflar	Ortalama Öğrenci Sayısı	Yıllık Ders Saati	Öğr. Elm/ Ort. Öğr. Sayısı	Ort. Öğr. Say. / Öğr. Elm.	Öğr. Elm. / Ders Saati	Ders Saati/ Öğr. Elm.
1	40	44	0,200	5,00	0,182	5,50
2	37	34	0,216	4,63	0,235	4,25
3	47	38	0,170	5,88	0,211	4,75
4	-	-	-	-	-	-
<b>Toplam</b>	<b>124</b>	<b>116</b>	<b>0,065</b>	<b>15,50</b>	<b>0,069</b>	<b>14,50</b>

Ders açığı ve kapasite boşluğu : bulunmamaktadır.

**Not** : Hazırlık sınıfı değerlendirme dışı bırakılmıştır.

**2.3. KARATAŞ TURİZM İŞLETMECİLİĞİ VE OTELCİLİK YÜKSEKOKULU**  
Lisans Programları İtibariyle Eğitim-Öğretim Durumu

**2.3.101. Öğretim Elemanlarının Durumu**

Öğretim Uyesi (X)	Öğretim Görevlisi (XX)	Okutman (XXX)	Toplam
3	6	2	11

(X) Üç öğretim üyesi Üniversitemiz birimlerinden karşılanmaktadır.

**2.3.102. Sınıflara Göre Yüksekokulun Toplam Öğrenci Sayısı ve Başarı Durumu**

Sınıfı	(1) Ders Sayısı	(2) Dersleri Alan Öğrenci Sayısı	(3) Başarılı Öğrenci Sayısı	(3)/(2) Başarı Oranı	(2)/(1) Ortalama Sınıf Mevcudu
Hazırlık	1	65	32	0,49	65
1	18	774	668	0,86	43
2	15	477	433	0,91	32
3	16	511	488	0,95	32
4	18	271	271	1,00	15
<b>Toplam</b>	<b>68</b>	<b>2.098</b>	<b>1.892</b>	<b>0,90</b>	<b>31</b>

**2.3.103. Öğrenci Sayısı, Ders Saati ve Öğretim Elemanı Durumu**

Sınıflar	Ortalama Öğrenci Sayısı	Yıllık Ders Saati	Öğr. Elm/ Ort. Öğr. Sayısı	Ort. Öğr. Say. / Öğr. Elm.	Öğr. Elm. / Ders Saati	Ders Saati/ Öğr. Elm.
Hazırlık	65	1344	-	-	-	-
1	43	1232	0,256	3,91	0,009	112,00
2	28	1176	0,393	2,55	0,009	106,91
3	33	1176	0,333	3,00	0,009	106,91
4	15	1.148	0,733	1,36	0,010	104,36
<b>Toplam</b>	<b>184</b>	<b>6.076</b>	<b>0,060</b>	<b>16,73</b>	<b>0,002</b>	<b>552,36</b>

Ders açığı ve kapasite boşluğu : bulunmamaktadır.

**Yüksekokul Başarı Oran Tablosu**

Bölüm / Program	(1) Gerçek Öğrenci Sayısı	(2) Başarı Oranı	(1) X (2) Ortalama Başarılı Öğrenci Sayısı
Konaklama İşletmeciliği Bölümü	192	0,83	159
Seyahat İşletmeciliği Bölümü	-	-	-
<b>Toplam</b>	<b>192</b>	<b>0,83</b>	<b>159</b>

**2.3.104. Bilimsel Konferans Seminer ve Sempozyumlar :**

Bulunmamaktadır.

**2.3.105. Ceza Alan ve Ayrılan Öğrenciler**

a. Ceza Alan Öğrenciler :

1

b Ayrılan Öğrenciler

Ayrılma Nedeni	1.Sınıf	2.Sınıf	3.Sınıf	4.Sınıf	Toplam
Kendi İsteği İle	11	3	1	-	15
Nakil	-	-	-	-	0
Kaydı Silinen	-	-	-	-	0
<b>Toplam</b>	<b>11</b>	<b>3</b>	<b>1</b>	<b>0</b>	<b>15</b>

**2.1.106. Yayınlar (Bilimsel)**

	Yabancı		Çeviri	Yeni Basılan	ekrar Basıla	Toplam
	Türkçe	Dil				
Makale	7	4	-	-	-	11
Bildiri	3	2	-	-	-	5
<b>Toplam</b>	<b>10</b>	<b>6</b>	<b>-</b>	<b>-</b>	<b>-</b>	<b>16</b>

### 2.3.1. KONAKLAMA İŞLETMECİLİĞİ BÖLÜMÜ

Lisans Programları İtibariyle Eğitim-Öğretim Durumu

#### 2.3.101. Öğretim Elemanlarının Durumu

Öğretim Uyesi	Öğretim Görevlisi	Okutman	Toplam
2	5	2	9

#### 2.3.102. Sınıflara Göre Fakültenin Toplam Öğrenci Sayısı ve Başarı Durumu

Sınıfı	(1) Ders Sayısı	(2) Dersleri Alan Öğrenci Sayısı	(3) Başarılı Öğrenci Sayısı	(3)/(2) Başarı Oranı	(2)/(1) Ortalama Sınıf Mevcudu
Hazırlık	1	65	32	0,49	65
1	18	51	51	1,00	3
2	15	28	28	1,00	2
3	16	33	33	1,00	2
4	18	15	15	1,00	1
<b>Toplam</b>	<b>68</b>	<b>192</b>	<b>159</b>	<b>0,83</b>	<b>3</b>

#### 2.3.103. Öğrenci Sayısı, Ders Saati ve Öğretim Elemanı Durumu

Sınıflar	Ortalama Öğrenci Sayısı	Yıllık Ders Saati	Öğr. Elm/ Ort. Öğr. Sayısı	Ort. Öğr. Say. / Öğr. Elm.	Öğr. Elm. / Ders Saati	Ders Saati/ Öğr. Elm.
Hazırlık	65	1344	-	-	-	-
1	51	1232	0,176	5,67	0,007	136,89
2	28	1176	0,321	3,11	0,008	130,67
3	33	1176	0,273	3,67	0,008	130,67
4	15	1.148	0,600	1,67	0,008	127,56
<b>Toplam</b>	<b>192</b>	<b>6.076</b>	<b>0,047</b>	<b>21,33</b>	<b>0,001</b>	<b>675,11</b>

Ders açığı ve kapasite boşluğu : bulunmamaktadır.

### 2.3.2. SEYAHAT İŞLETMECİLİĞİ BÖLÜMÜ

Lisans Programları İtibariyle Eğitim-Öğretim Durumu

#### 2.3.101. Öğretim Elemanlarının Durumu

Öğretim Uyesi	Öğretim Görevlisi	Okutman	Toplam
1	1	-	2

Öğrencisi bulunmamaktadır.

## 2.4. CEYHAN MESLEK YÜKSEKOKULU

### Lisans Programları İtibariyle Eğitim-Öğretim Durumu

#### 2.4.101. Öğretim Elemanlarının Durumu

Öğretim Üyesi (X)	Öğretim Görevlisi (XX)	Okutman	Toplam
4	35	1	40

(X) İki öğretim üyesi kadrolu olup, iki öğretim üyesi 2547 Sayılı Kanunla e kders ücreti karşılığında görevlendirilmiştir.

(XX) Onaltı öğretim görevlisi kadrolu, iki kişi uzman kadrosunda olup, öğretim görevlisi olarak görev yapmaktadır. Ondokuz kişi ise Üniversitemiz birimlerinden karşılanmaktadır.

#### 2.4.102. Sınıflara Göre Yüksekokulun Toplam Öğrenci Sayısı ve Başarı Durumu

Sınıfı	(1) Ders Sayısı	(2) Dersleri Alan Öğrenci Sayısı	(3) Başarılı Öğrenci Sayısı	(3)/(2) Başarı Oranı	(2)/(1) Ortalama Sınıf Mevcudu
1	133	13.091	8.985	0,69	98
2	133	6.487	5.748	0,89	49
<b>Toplam</b>	<b>266</b>	<b>19.578</b>	<b>14.733</b>	<b>0,75</b>	<b>74</b>

#### 2.4.103. Öğrenci Sayısı, Ders Saati ve Öğretim Elemanı Durumu

Sınıflar	Ortalama Öğrenci Sayısı	Yıllık Ders Saati	Öğr. Elm/ Ort. Öğr. Sayısı	Ort. Öğr. Say. / Öğr. Elm.	Öğr. Elm. / Ders Saati	Ders Saati/ Öğr. Elm.
1	49	10.724	0,816	1,23	0,004	268,10
2	25	10.780	1,600	0,63	0,004	269,50
<b>Toplam</b>	<b>74</b>	<b>21.504</b>	<b>0,541</b>	<b>1,85</b>	<b>0,002</b>	<b>537,60</b>

Ders açığı ve kapasite boşluğu : bulunmamaktadır.

**Not:** Öğretim elemanları konuları itibariyle birden fazla programda derse girmektedir.

#### Yüksekokul Başarı Oran Tablosu

Bölüm / Program	(1) Gerçek Öğrenci Sayısı	(2) Başarı Oranı	(1) X (2) Ortalama Başarılı Öğrenci Sayısı
İktisadi ve İdari Programlar Bölümü	496	0,69	342
Teknik Programlar Bölümü	590	0,89	525
<b>Toplam</b>	<b>1.086</b>	<b>0,79</b>	<b>858</b>

**2.4.104. Bilimsel Konferans Seminer ve Sempozyumlar: Bulunmamaktadır.**

**2.4.105. Ceza Alan ve Ayrılan Öğrenciler**

a. Ceza Alan Öğrenciler :

- 4

b Ayrılan Öğrenciler

- 356

Ayrılma Nedeni	1.Sınıf		2.Sınıf	Toplam
Kendi İsteği İle	57	-	72	129
Nakil	5	-	-	5
Kaydı Silinen	103	-	119	222
<b>Toplam</b>	<b>165</b>	<b>-</b>	<b>191</b>	<b>356</b>

**2.4.106. Yayınlar (Bilimsel)**

:

Bulunmamaktadır.

**2.4. CEYHAN MESLEK YÜKSEKOKULU (NORMAL ÖĞRETİM )****Lisans Programları İtibariyle Eğitim-Öğretim Durumu****2.4.101. Öğretim Elemanlarının Durumu**

Öğretim Üyesi	Öğretim Görevlisi	Okutman	Toplam
4	35	1	40

**2.4.102. Sınıflara Göre Yüksekokulun Toplam Öğrenci Sayısı ve Başarı Durumu**

Sınıfı	(1) Ders Sayısı	(2) Dersleri Alan Öğrenci Sayısı	(3) Başarılı Öğrenci Sayısı	(3)/(2) Başarı Oranı	(2)/(1) Ortalama Sınıf Mevcudu
1	133	6.943	4.591	0,66	52
2	133	3.426	3.011	0,88	26
<b>Toplam</b>	<b>266</b>	<b>10.369</b>	<b>7.602</b>	<b>0,73</b>	<b>39</b>

**2.4.103. Öğrenci Sayısı, Ders Saati ve Öğretim Elemanı Durumu**

Sınıflar	Ortalama Öğrenci Sayısı	Yıllık Ders Saati	Öğr. Elm/ Ort. Öğr. Sayısı	Ort. Öğr. Say. / Öğr. Elm.	Öğr. Elm. / Ders Saati	Ders Saati/ Öğr. Elm.
1	52	5.362	0,769	1,30	0,007	134,05
2	26	5.390	1,538	0,65	0,007	134,75
<b>Toplam</b>	<b>78</b>	<b>10.752</b>	<b>0,513</b>	<b>1,95</b>	<b>0,004</b>	<b>268,80</b>

Ders açığı ve kapasite boşluğu : bulunmamaktadır.

**2.4.1. İKTİSADİ VE İDARİ PROGRAMLAR BÖLÜMÜ**  
**Lisans Programları İtibariyle Eğitim-Öğretim Durumu**  
**2.4.101. Öğretim Elemanlarının Durumu**

Öğretim Uyesi	Öğretim Görevlisi	Okutman	Toplam
4	35	1	40

**2.4.102. Sınıflara Göre Yüksekokulun Toplam Öğrenci Sayısı ve Başarı Durumu**

Sınıfı	(1) Ders Sayısı	(2) Dersleri Alan Öğrenci Sayısı	(3) Başarılı Öğrenci Sayısı	(3)/(2) Başarı Oranı	(2)/(1) Ortalama Sınıf Mevcudu
Pazarlama 1	20	927	683	0,74	46
Pazarlama 2	22	558	520	0,93	25
Büro Yön.ve Sek.1	20	1.045	902	0,86	52
Büro Yön.ve Sek.2	21	471	455	0,97	22
Muhasebe 1	20	1.438	903	0,63	72
Muhasebe 2	18	544	434	0,80	30
<b>Toplam</b>	<b>121</b>	<b>4.983</b>	<b>3.897</b>	<b>0,78</b>	<b>41</b>

**2.4.103. Öğrenci Sayısı, Ders Saati ve Öğretim Elemanı Durumu**

Sınıflar	Ortalama Öğrenci Sayısı	Yıllık Ders Saati	Öğr. Elm/ Ort. Öğr. Sayısı	Ort. Öğr. Say. / Öğr. Elm.	Öğr. Elm. / Ders Saati	Ders Saati/ Öğr. Elm.
Pazarlama 1	72	756	0,556	1,80	0,053	18,90
Pazarlama 2	30	812	1,333	0,75	0,049	20,30
Büro Yön.ve Sek.1	52	728	0,769	1,30	0,055	18,20
Büro Yön.ve Sek.2	22	756	1,818	0,55	0,053	18,90
Muhasebe 1	52	742	0,769	1,30	0,054	18,55
Muhasebe 2	26	770	1,538	0,65	0,052	19,25
<b>Toplam</b>	<b>254</b>	<b>4.564</b>	<b>0,157</b>	<b>6,35</b>	<b>0,009</b>	<b>114,10</b>

Ders açığı ve kapasite boşluğu : bulunmamaktadır.

## 2.4.2. TEKNİK PROGRAMLAR BÖLÜMÜ

### Lisans Programları İtibariyle Eğitim-Öğretim Durumu

#### 2.4.101. Öğretim Elemanlarının Durumu

Öğretim Uyesi	Öğretim Görevlisi	Okutman	Toplam
4	35	1	40

#### 2.4.102. Sınıflara Göre Yüksekokulun Toplam Öğrenci Sayısı ve Başarı Durumu

Sınıfı	(1) Ders Sayısı	(2) Dersleri Alan Öğrenci Sayısı	(3) Başarılı Öğrenci Sayısı	(3)/(2) Başarı Oranı	(2)/(1) Ortalama Sınıf Mevcudu
Elektrik 1	18	906	653	0,72	50
Elektrik 2	19	862	780	0,90	45
İnşaat 1	20	835	465	0,56	42
İnşaat 2	19	419	383	0,91	22
Tarım Alet. Ve Mak.1	19	1.004	416	0,41	53
Tarım Alet. Ve Mak.2	16	197	116	0,59	12
Bil.Tek.ve Proğ. 1	16	788	569	0,72	49
Bil.Tek.ve Proğ. 2	18	375	323	0,86	21
<b>Toplam</b>	<b>145</b>	<b>5.386</b>	<b>3.705</b>	<b>0,69</b>	<b>37</b>

#### 2.4.103. Öğrenci Sayısı, Ders Saati ve Öğretim Elemanı Durumu

Sınıflar	Ortalama Öğrenci Sayısı	Yıllık Ders Saati	Öğr. Elm/ Ort. Öğr. Sayısı	Ort. Öğr. Say. / Öğr. Elm.	Öğr. Elm. / Ders Saati	Ders Saati/ Öğr. Elm.
Elektrik 1	50	784	0,800	1,25	0,051	19,60
Elektrik 2	45	784	0,889	1,13	0,051	19,60
İnşaat 1	42	784	0,952	1,05	0,051	19,60
İnşaat 2	22	742	1,818	0,55	0,054	18,55
Tarım Alet. Ve Mak.1	53	784	0,755	1,33	0,051	19,60
Tarım Alet. Ve Mak.2	12	742	3,333	0,30	0,054	18,55
Bil.Tek.ve Proğ. 1	49	784	0,816	1,23	0,051	19,60
Bil.Tek.ve Proğ. 2	21	784	1,905	0,53	0,051	19,60
<b>Toplam</b>	<b>294</b>	<b>6.188</b>	<b>0,136</b>	<b>7,35</b>	<b>0,006</b>	<b>154,70</b>

Ders açığı ve kapasite boşluğu : bulunmamaktadır.

**2.4. CEYHAN MESLEK YÜKSEKOKULU ( İKİNCİ ÖĞRETİM )**  
**Lisans Programları İtibariyle Eğitim-Öğretim Durumu**

**2.4.101. Öğretim Elemanlarının Durumu**

Öğretim Üyesi	Öğretim Görevlisi	Okutman	Toplam
4	35	1	40

**2.4.102. Sınıflara Göre Yüksekokulun Toplam Öğrenci Sayısı ve Başarı Durumu**

Sınıfı	(1) Ders Sayısı	(2) Dersleri Alan Öğrenci Sayısı	(3) Başarılı Öğrenci Sayısı	(3)/(2) Başarı Oranı	(2)/(1) Ortalama Sınıf Mevcudu
1	133	6.146	4.394	0,71	46
2	133	3.061	2.737	0,89	23
<b>Toplam</b>	<b>266</b>	<b>9.207</b>	<b>7.131</b>	<b>0,77</b>	<b>35</b>

**2.4.103. Öğrenci Sayısı, Ders Saati ve Öğretim Elemanı Durumu**

Sınıflar	Ortalama Öğrenci Sayısı	Yıllık Ders Saati	Öğr. Elm/ Ort. Öğr. Sayısı	Ort. Öğr. Say. / Öğr. Elm.	Öğr. Elm. / Ders Saati	Ders Saati/ Öğr. Elm.
1	46	5.362	0,870	1,15	0,007	134,05
2	23	5.390	1,739	0,58	0,007	134,75
<b>Toplam</b>	<b>69</b>	<b>10.752</b>	<b>0,580</b>	<b>1,73</b>	<b>0,004</b>	<b>268,80</b>

Ders açığı ve kapasite boşluğu : bulunmamaktadır.

**2.4.1. İKTİSADİ VE İDARİ PROGRAMLAR BÖLÜMÜ**  
**Lisans Programları İtibariyle Eğitim-Öğretim Durumu**

**2.4.101. Öğretim Elemanlarının Durumu**

Öğretim Uyesi	Öğretim Görevlisi	Okutman	Toplam
4	35	1	40

**2.4.102. Sınıflara Göre Yüksekokulun Toplam Öğrenci Sayısı ve Başarı Durumu**

Sınıfı	(1) Ders Sayısı	(2) Dersleri Alan Öğrenci Sayısı	(3) Başarılı Öğrenci Sayısı	(3)/(2) Başarı Oranı	(2)/(1) Ortalama Sınıf Mevcudu
Pazarlama 1	20	1.140	884	0,78	57
Pazarlama 2	22	495	478	0,97	23
Büro Yön.ve Sek.1	20	933	773	0,83	47
Büro Yön.ve Sek.2	21	597	562	0,94	28
Muhasebe 1	20	943	594	0,63	47
Muhasebe 2	18	325	296	0,91	18
<b>Toplam</b>	<b>121</b>	<b>4.433</b>	<b>3.587</b>	<b>0,81</b>	<b>37</b>

**2.4.103. Öğrenci Sayısı, Ders Saati ve Öğretim Elemanı Durumu**

Sınıflar	Ortalama Öğrenci Sayısı	Yıllık Ders Saati	Öğr. Elm/ Ort. Öğr. Sayısı	Ort. Öğr. Say. / Öğr. Elm.	Öğr. Elm. / Ders Saati	Ders Saati/ Öğr. Elm.
Pazarlama 1	57	756	0,702	1,43	0,053	18,90
Pazarlama 2	23	812	1,739	0,58	0,049	20,30
Büro Yön.ve Sek.1	47	728	0,851	1,18	0,055	18,20
Büro Yön.ve Sek.2	28	756	1,429	0,70	0,053	18,90
Muhasebe 1	47	742	0,851	1,18	0,054	18,55
Muhasebe 2	18	770	2,222	0,45	0,052	19,25
<b>Toplam</b>	<b>220</b>	<b>4.564</b>	<b>0,182</b>	<b>5,50</b>	<b>0,009</b>	<b>114,10</b>

Ders açığı ve kapasite boşluğu : bulunmamaktadır.

## 2.4.2. TEKNİK PROGRAMLAR BÖLÜMÜ

### Lisans Programları İtibariyle Eğitim-Öğretim Durumu

#### 2.4.101. Öğretim Elemanlarının Durumu

Öğretim Uyesi	Öğretim Görevlisi	Okutman	Toplam
4	35	1	40

#### 2.4.102. Sınıflara Göre Yüksekokulun Toplam Öğrenci Sayısı ve Başarı Durumu

Sınıfı	(1) Ders Sayısı	(2) Dersleri Alan Öğrenci Sayısı	(3) Başarılı Öğrenci Sayısı	(3)/(2) Başarı Oranı	(2)/(1) Ortalama Sınıf Mevcudu
Elektrik 1	18	924	550	0,60	51
Elektrik 2	19	425	396	0,93	22
İnşaat 1	20	930	669	0,72	47
İnşaat 2	19	473	355	0,75	25
Tarım Alet. Ve Mak.1	19	578	380	0,66	30
Tarım Alet. Ve Mak.2	16	375	291	0,78	23
Bil.Tek.ve Proğ. 1	16	700	544	0,78	44
Bil.Tek.ve Proğ. 2	18	371	359	0,97	21
<b>Toplam</b>	<b>145</b>	<b>4.776</b>	<b>3.544</b>	<b>0,74</b>	<b>33</b>

#### 2.4.103. Öğrenci Sayısı, Ders Saati ve Öğretim Elemanı Durumu

Sınıflar	Ortalama Öğrenci Sayısı	Yıllık Ders Saati	Öğr. Elm/ Ort. Öğr. Sayısı	Ort. Öğr. Say. / Öğr. Elm.	Öğr. Elm. / Ders Saati	Ders Saati/ Öğr. Elm.
Elektrik 1	51	784	0,784	1,28	0,051	19,60
Elektrik 2	22	784	1,818	0,55	0,051	19,60
İnşaat 1	47	784	0,851	1,18	0,051	19,60
İnşaat 2	25	742	1,600	0,63	0,054	18,55
Tarım Alet. Ve Mak.1	30	784	1,333	0,75	0,051	19,60
Tarım Alet. Ve Mak.2	23	742	1,739	0,58	0,054	18,55
Bil.Tek.ve Proğ. 1	44	784	0,909	1,10	0,051	19,60
Bil.Tek.ve Proğ. 2	21	784	1,905	0,53	0,051	19,60
<b>Toplam</b>	<b>263</b>	<b>6.188</b>	<b>0,152</b>	<b>6,58</b>	<b>0,006</b>	<b>154,70</b>

Ders açığı ve kapasite boşluğu : bulunmamaktadır.

## 2.5. ADANA MESLEK YÜKSEKOKULU

### Önlisans Programları İtibariyle Eğitim-Öğretim Durumu

#### 2.5.101. Öğretim Elemanlarının Durumu

Öğretim Üyesi (X)	Öğretim Görevlisi (XX)	Okutman (XXX)	Toplam
38	101	11	140

(X) Bir öğretim üyesi kadrolu olup, otuzyeddi öğretim üyesi Üniversitemiz birimlerinden karşılanmaktadır.

(XX) Onyeddi öğretim görevlisi kadrolu olup, yedi öğretim görevlisi Üniversitemiz birimlerinden karşılanmaktadır <sup>1</sup>.

(XXX) Ondört okutman Rektörlüğümüz kadrosunda bulunmaktadır.

#### 2.5.102. Sınıflara Göre Yüksekokulun Toplam Öğrenci Sayısı ve Başarı Durumu

Sınıfı	(1) Ders Sayısı	(2) Dersleri Alan Öğrenci Sayısı	(3) Başarılı Öğrenci Sayısı	(3)/(2) Başarı Oranı	(2)/(1) Ortalama Sınıf Mevcudu
1	455	24.115	21458	0,89	53
2	405	19.845	15326	0,77	49
<b>Toplam</b>	<b>860</b>	<b>43.960</b>	<b>36.784</b>	<b>0,84</b>	<b>51</b>

#### 2.5.103. Öğrenci Sayısı, Ders Saati ve Öğretim Elemanı Durumu

Sınıflar	Ortalama Öğrenci Sayısı	Yıllık Ders Saati	Öğr. Elm/ Ort. Öğr. Sayısı	Ort. Öğr. Say. / Öğr. Elm.	Öğr. Elm. / Ders Saati	Ders Saati/ Öğr. Elm.
1	1.444	18.802	0,097	10,31	0,007	134,30
2	1.980	16.352	0,071	14,14	0,009	116,80
<b>Toplam</b>	<b>3.424</b>	<b>35.154</b>	<b>0,041</b>	<b>24,46</b>	<b>0,004</b>	<b>251,10</b>

Ders açığı ve kapasite boşluğu : bulunmamaktadır.

#### Yüksekokul Başarı Oran Tablosu

Bölüm / Program	(1) Gerçek Öğrenci Sayısı	(2) Başarı Oranı	(1) X (2) Ortalama Başarılı Öğrenci Sayısı
Teknik Programlar Bölümü	3.032	0,57	1.728
İktisadi ve İdari Programlar Bölümü	208	0,62	129
Sağlık Programları Bölümü	184	0,76	140
<b>Toplam</b>	<b>3.424</b>	<b>0,65</b>	<b>2.226</b>

<sup>1</sup> **Açıklama:** Yüzkırküş öğretim elemanı ilgili kanunun 31. maddesi ve 4702 sayılı yasa gereği ilişkilendirilen meslek lisesi öğretmenlerinden karşılanmaktadır.

**2.5.104. Bilimsel Konferans Seminer ve Sempozyumlar**

<b>Toplantının Konusu</b>	<b>Tarihi</b>	<b>Düzenleyen Kuruluş</b>
Öğrenmeyi Öğrenme Yönetimi, öğrenci merkezli öğretim	10.10.2007	Ç.Ü.Adana MYO.
Çağdaş Eğitim ve Adana Meslek Yüksekokulu	31.10.2007	Ç.Ü.Adana MYO.
Öğrencilerin Boş Zamanlarını Değerlendirmeleri	31.10.2007	Ç.Ü.Adana MYO.
LdV Öğrenci Yurtdışı Staj Deneyimi	14.11.2007	Ç.Ü.Adana MYO.
Hazır Giyim Üretimde Esneklik	14.11.2007	Ç.Ü.Adana MYO.
Pi Sayısı	28.11.2007	Ç.Ü.Adana MYO.
Örgütsel İletişim	28.11.2007	Ç.Ü.Adana MYO.
Nanoteknoloji Uygulama Alanları, Türkiye'deki Çalışmalar	12.12.2007	Ç.Ü.Adana MYO.
İklim Değişikliği ve Etkileri	12.12.2007	Ç.Ü.Adana MYO.
Kuantum Fizikindeki Son Gelişmeler	26.12..2007	Ç.Ü.Adana MYO.
Küresel Isınmanın Deniz Ekolojisine Etkisi	26.12..2007	Ç.Ü.Adana MYO.
Biyoinformatik Uygulamalar	13.02.2008	Ç.Ü.Adana MYO.
Güneş Enerjisinin Uygulamaları	13.02.2008	Ç.Ü.Adana MYO.
Dokusuz Tekstiller	27.02.2008	Ç.Ü.Adana MYO.
Web Tabanlı Eğitimin Karşılaştırılması	27.02.2008	Ç.Ü.Adana MYO.
Hazır Giyimde Kalite Kontrol	12.03.2008	Ç.Ü.Adana MYO.
Tekstil ve Konfeksiyon Ticareti	12.03.2008	Ç.Ü.Adana MYO.
Tekstil Sanayisinde Teknolojik Yenilikler	26.03.2008	Ç.Ü.Adana MYO.
Splik Klima Bakımı	26.03.2008	Ç.Ü.Adana MYO.
Sayısal İmge İşleme Teknikleri	09.04.2008	Ç.Ü.Adana MYO.
Learning Strategies	09.04.2008	Ç.Ü.Adana MYO.
Türkiye'nin Enerji Durumu	22.04.2008	Ç.Ü.Adana MYO.
Canlandırma Teknikleri (Animasyon)	22.04.2008	Ç.Ü.Adana MYO.
Türkiye ve IMF İlişkileri	07.05.2008	Ç.Ü.Adana MYO.
Masaj-Yararları-Sakıncaları	07.05.2008	Ç.Ü.Adana MYO.
Programlanabilir Denetleyiciler	21.05.2008	Ç.Ü.Adana MYO.
Sağlık Sistemi	21.05.2008	Ç.Ü.Adana MYO.
İletişimi Engelleyen Etkenler	11.06.2008	Ç.Ü.Adana MYO.
Uzaktan Eğitim İletişim Türleri	11.06.2008	Ç.Ü.Adana MYO.
Otomobil Alırken Aranması Gereken Özellikler	25.06.2008	Ç.Ü.Adana MYO.
Elektrik Enerjisi	25.06.2008	Ç.Ü.Adana MYO.
	<b>Toplantı Sayısı</b>	<b>Katılan Öğr.Elm.Sayısı</b>
Üniversite İçi	31	900
Üniversite Dışı	6	300
<b>Toplam</b>	<b>37</b>	<b>1.200</b>

**2.5.105. Ceza Alan ve Ayrılan Öğrenciler**

a. Ceza Alan Öğrenciler :

4

b. Ayrılan Öğrenciler :

541

Ayrılma Nedeni	1.Sınıf	2.Sınıf	Toplam
Kendi İsteği İle	61	134	195
Nakil	-	-	-
Kaydı Silinen	96	203	299
<b>Toplam</b>	<b>157</b>	<b>337</b>	<b>494</b>

**2.5.106. Yayınlar (Bilimsel)**

	Türkçe	Yabancı Dil	Çeviri	Yeni Basılan	Tekrar Basılan	Toplam
Kitap	15		-	3	28	46
Makale	35	14	-	-	-	49
<b>Toplam</b>	<b>50</b>	<b>14</b>	<b>-</b>	<b>3</b>	<b>28</b>	<b>95</b>

**2.5. ADANA MESLEK YÜKSEKOKULU (NORMAL ÖĞRETİM)**  
**Önlisans Programları İtibariyle Eğitim-Öğretim Durumu**

**2.5.101. Öğretim Elemanlarının Durumu**

Öğretim Üyesi	Öğretim Görevlisi	Okutman	Toplam
11	50	7	68

**2.5.102. Sınıflara Göre Yüksekokulun Toplam Öğrenci Sayısı ve Başarı Durumu**

Sınıfı	(1) Ders Sayısı	(2) Dersleri Alan Öğrenci Sayısı	(3) Başarılı Öğrenci Sayısı	(3)/(2) Başarı Oranı	(2)/(1) Ortalama Sınıf Mevcudu
1	149	6.897	5.917	0,86	46
2	132	5.468	4.799	0,88	41
<b>Toplam</b>	<b>281</b>	<b>12.365</b>	<b>10.716</b>	<b>0,87</b>	<b>44</b>

**2.5.103. Öğrenci Sayısı, Ders Saati ve Öğretim Elemanı Durumu**

Sınıflar	Ortalama Öğrenci Sayısı	Yıllık Ders Saati	Öğr. Elm/ Ort. Öğr. Sayısı	Ort. Öğr. Say. / Öğr. Elm.	Öğr. Elm. / Ders Saati	Ders Saati/ Öğr. Elm.
1	760	6.356	0,089	11,18	0,011	93,47
2	843	5.474	0,081	12,40	0,012	80,50
<b>Toplam</b>	<b>1.603</b>	<b>11.830</b>	<b>0,042</b>	<b>23,57</b>	<b>0,006</b>	<b>173,97</b>

Ders açığı ve kapasite boşluğu : bulunmamaktadır.

**2.5.1. TEKNİK PROGRAMLAR BÖLÜMÜ (NORMAL ÖĞRETİM)**  
**Önlisans Programları İtibariyle Eğitim-Öğretim Durumu**

**2.5.1.101. Öğretim Elemanlarının Durumu**

<b>Öğretim Uyesi</b>	<b>Öğretim Görevlisi</b>	<b>Okutman</b>	<b>Toplam</b>
11	45	7	63

**2.5.1.102. Sınıflara Göre Yüksekokulun Toplam Öğrenci Sayısı ve Başarı Durumu**

<b>Sınıfı</b>	<b>(1) Ders Sayısı</b>	<b>(2) Dersleri Alan Öğrenci Sayısı</b>	<b>(3) Başarılı Öğrenci Sayısı</b>	<b>(3)/(2) Başarı Oranı</b>	<b>(2)/(1) Ortalama Sınıf Mevcudu</b>
Bil.Tek.Pr.1	16	748	516	0,69	47
Bil.Tek.Pr.2	18	847	656	0,77	47
İkl.Soğ.Pr.1	19	854	601	0,70	45
İkl.Soğ.Pr.2	19	865	812	0,94	46
Tekstil Pr. 1	18	813	556	0,68	45
Tekstil Pr. 2	20	914	569	0,62	46
Elektrik Pr.1	18	626	412	0,66	35
Elektrik Pr.2	19	613	412	0,67	32
End.Elk.Pr.1	18	821	521	0,63	46
End.Elk.Pr.2	19	813	589	0,72	43
Rad.Tv.Y.Pr.1	21	645	411	0,64	31
Rad.Tv.Y.Pr.2	19	713	412	0,58	38
Otomotiv.1	19	846	746	0,88	45
<b>Toplam</b>	<b>243</b>	<b>10.118</b>	<b>7.213</b>	<b>0,71</b>	<b>42</b>

**2.5.1.103.Öğrenci Sayısı, Ders Saati ve Öğretim Elemanı Durumu**

Sınıflar	Ortalama Öğrenci Sayısı	Yıllık Ders Saati	Öğr. Elm/ Ort. Öğr. Sayısı	Ort. Öğr. Say. / Öğr. Elm.	Öğr. Elm. / Ders Saati	Ders Saati/ Öğr. Elm.
Bil.Tek.Pr.1	136	784	0,463	2,16	0,080	12,44
Bil.Tek.Pr.2	116	784	0,543	1,84	0,080	12,44
İkl.Soğ.Pr.1	101	784	0,624	1,60	0,080	12,44
İkl.Soğ.Pr.2	45	784	1,400	0,71	0,080	12,44
Tekstil Pr. 1	93	784	0,677	1,48	0,080	12,44
Tekstil Pr. 2	63	784	1,000	1,00	0,080	12,44
Elektrik Pr.1	48	784	1,313	0,76	0,080	12,44
Elektrik Pr.2	40	784	1,575	0,63	0,080	12,44
End.Elk.Pr.1	48	784	1,313	0,76	0,080	12,44
End.Elk.Pr.2	32	784	1,969	0,51	0,080	12,44
Rad.Tv.Y.Pr.1	57	910	1,105	0,90	0,069	14,44
Rad.Tv.Y.Pr.2	30	812	2,100	0,48	0,078	12,89
Otomotiv. 1	48	784	1,313	0,76	0,080	12,44
<b>Toplam</b>	<b>879</b>	<b>10.346</b>	<b>0,072</b>	<b>13,95</b>	<b>0,006</b>	<b>164,22</b>

Ders açığı ve kapasite boşluğu : bulunmamaktadır.

**2.5.2. İKTİSADİ ve İDARİ PROGRAMLAR BÖLÜMÜ (NORMAL ÖĞRETİM)**  
**Önlisans Programları İtibariyle Eğitim-Öğretim Durumu**

**2.5.2.101. Öğretim Elemanlarının Durumu**

<b>Öğretim Uyesi</b>	<b>Öğretim Görevlisi</b>	<b>Okutman</b>	<b>Toplam</b>
1	8	1	10

**2.5.2.1002. Sınıflara Göre Yüksekokulun Toplan Öğrenci Sayısı ve Başarı Durumu**

<b>Sınıfı</b>	<b>(1) Ders Sayısı</b>	<b>(2) Dersleri Alan Öğrenci Sayısı</b>	<b>(3) Başarılı Öğrenci Sayısı</b>	<b>(3)/(2) Başarı Oranı</b>	<b>(2)/(1) Ortalama Sınıf Mevcudu</b>
Muhasebe 1	20	785	649	0,83	39
Muhasebe 2	18	683	712	1,04	38
<b>Toplam</b>	<b>38</b>	<b>1.468</b>	<b>1.361</b>	<b>0,93</b>	<b>39</b>

**2.5.2.103. Öğrenci Sayısı, Ders Saati ve Öğretim Elemanı Durumu**

<b>Sınıflar</b>	<b>Ortalama Öğrenci Sayısı</b>	<b>Yıllık Ders Saati</b>	<b>Öğr. Elm/ Ort. Öğr. Sayısı</b>	<b>Ort. Öğr. Say. / Öğr. Elm.</b>	<b>Öğr. Elm. / Ders Saati</b>	<b>Ders Saati/ Öğr. Elm.</b>
Muhasebe 1	45	742	0,222	4,50	0,013	74,20
Muhasebe 2	68	742	0,147	6,80	0,013	74,20
<b>Toplam</b>	<b>113</b>	<b>1.484</b>	<b>0,088</b>	<b>11,30</b>	<b>0,007</b>	<b>148,40</b>

Ders açığı ve kapasite boşluğu : bulunmamaktadır.

**2.5. ADANA MESLEK YÜKSEKOKULU (İKİNCİ ÖĞRETİM)**  
**Önlisans Programları İtibariyle Eğitim-Öğretim Durumu**

**2.6.101. Öğretim Elemanlarının Durumu**

<b>Öğretim Uyesi</b>	<b>Öğretim Görevlisi</b>	<b>Okutman</b>	<b>Toplam</b>
23	101	14	138

**2.5.1 02. Sınıflara Göre Yüksekokulun Toplam Öğrenci Sayısı ve Başarı Durumu**

<b>Sınıfı</b>	<b>(1) Ders Sayısı</b>	<b>(2) Dersleri Alan Öğrenci Sayısı</b>	<b>(3) Başarılı Öğrenci Sayısı</b>	<b>(3)/(2) Başarı Oranı</b>	<b>(2)/(1) Ortalama Sınıf Mevcudu</b>
1	290	11.890	567	0,05	41
2	255	9.785	772	0,08	38
<b>Toplam</b>	<b>545</b>	<b>21.675</b>	<b>1.339</b>	<b>0,06</b>	<b>40</b>

**2.5.103.Öğrenci Sayısı, Ders Saati ve Öğretim Elemanı Durumu**

<b>Sınıflar</b>	<b>Ortalama Öğrenci Sayısı</b>	<b>Yıllık Ders Saati</b>	<b>Öğr. Elm/ Ort. Öğr. Sayısı</b>	<b>Ort. Öğr. Say. / Öğr. Elm.</b>	<b>Öğr. Elm. / Ders Saati</b>	<b>Ders Saati/ Öğr. Elm.</b>
1	605	11.662	0,228	4,38	0,012	84,51
2	1.284	10.094	0,107	9,30	0,014	73,14
<b>Toplam</b>	<b>1.889</b>	<b>21.756</b>	<b>0,073</b>	<b>13,69</b>	<b>0,006</b>	<b>157,65</b>

Ders açığı ve kapasite boşluğu : bulunmamaktadır.

**2.5.1. TEKNİK PROGRAMLAR BÖLÜMÜ (İKİNCİ ÖĞRETİM)**  
**Önlisans Programları İtibariyle Eğitim-Öğretim Durumu**  
**2.5.1.101. Öğretim Elemanlarının Durumu**

Öğretim Üyesi	Öğretim Görevlisi	Okutman	Toplam
18	73	12	103

**2.5.1.102. Sınıflara Göre Yüksekokulun Toplam Öğrenci Sayısı ve Başarı Durumu**

Sınıfı	(1) Ders Sayısı	(2) Dersleri Alan Öğrenci Sayısı	(3) Başarılı Öğrenci Sayısı	(3)/(2) Başarı Oranı	(2)/(1) Ortalama Sınıf Mevcudu
Bil.Tek.Pr.1	16	645	452	0,70	40
Bil.Tek.Pr.2	18	658	468	0,71	37
İkl.Soğ.Pr.1	19	798	457	0,57	42
İkl.Soğ.Pr.2	19	715	459	0,64	38
Tekstil Pr. 1	18	698	462	0,66	39
Tekstil Pr. 2	20	812	478	0,59	41
Elektrik Pr.1	18	659	512	0,78	37
Elektrik Pr.2	19	713	519	0,73	38
End.Elk.Pr.1	18	613	514	0,84	34
End.Elk.Pr.2	19	746	489	0,66	39
Makine Pr. 1	19	685	478	0,70	36
Makine Pr. 2	20	785	547	0,70	39
Mob.Dek.Pr.1	18	657	562	0,86	37
Mob.Dek.Pr.2	19	684	458	0,67	36
Otomotiv Pr.1	19	714	521	0,73	38
Otomotiv Pr.2	15	558	451	0,81	37
Cilt.Bk.G.Pr.1	21	458	326	0,71	22
Cilt.Bk.G.Pr.2	18	512	412	0,80	28
Kuaförlük Pr.1	20	785	612	0,78	39
Kuaförlük Pr.2	17	716	645	0,90	42
Rad.Tv.Y.Pr.1	21	721	621	0,86	34
<b>Toplam</b>	<b>391</b>	<b>14.332</b>	<b>10.443</b>	<b>0,73</b>	<b>37</b>

**2.5.1.103.Öğrenci Sayısı, Ders Saati ve Öğretim Elemanı Durumu**

Sınıflar	Ortalama Öğrenci Sayısı	Yıllık Ders Saati	Öğr. Elm/ Ort. Öğr. Sayısı	Ort. Öğr. Say. / Öğr. Elm.	Öğr. Elm. / Ders Saati	Ders Saati/ Öğr. Elm.
Bil.Tek.Pr.1	131	784	0,786	1,27	0,131	7,61
Bil.Tek.Pr.2	107	784	0,963	1,04	0,131	7,61
İkl.Soğ.Pr.1	46	784	2,239	0,45	0,131	7,61
İkl.Soğ.Pr.2	28	784	3,679	0,27	0,131	7,61
Tekstil Pr. 1	114	784	0,904	1,11	0,131	7,61
Tekstil Pr. 2	54	784	1,907	0,52	0,131	7,61
Elektrik Pr.1	37	784	2,784	0,36	0,131	7,61
Elektrik Pr.2	33	784	3,121	0,32	0,131	7,61
End.Elk.Pr.1	84	784	1,226	0,82	0,131	7,61
End.Elk.Pr.2	93	784	1,108	0,90	0,131	7,61
Makine Pr. 1	59	784	1,746	0,57	0,131	7,61
Makine Pr. 2	43	784	2,395	0,42	0,131	7,61
Mob.Dek.Pr.1	12	728	8,583	0,12	0,141	7,07
Mob.Dek.Pr.2	13	910	-	-	0,113	8,83
Otomotiv Pr.1	42	784	2,452	0,41	0,131	7,61
Otomotiv Pr.2	38	784	2,711	0,37	0,131	7,61
Cilt.Bk.G.Pr.1	26	756	3,962	0,25	0,136	7,34
Cilt.Bk.G.Pr.2	17	756	6,059	0,17	0,136	7,34
Kuaförlük Pr.1	37	742	2,784	0,36	0,139	7,20
Kuaförlük Pr.2	19	672	5,421	0,18	0,153	6,52
Rad.Tv.Y.Pr.1	45	910	2,289	0,44	0,113	8,83
<b>Toplam</b>	<b>1.078</b>	<b>16.450</b>	<b>0,096</b>	<b>10,47</b>	<b>0,006</b>	<b>159,71</b>

Ders açığı ve kapasite boşluğu : bulunmamaktadır.

**2.5.2. İKTİSADİ VE İDARİ PROGRAMLAR BÖLÜMÜ (İKİNCİ ÖĞRETİM)**  
**Önlisans Programları İtibariyle Eğitim-Öğretim Durumu**

**2.5.2.101. Öğretim Elemanlarının Durumu**

<b>Öğretim Uyesi</b>	<b>Öğretim Görevlisi</b>	<b>Okutman</b>	<b>Toplam</b>
2	11	1	14

**2.5.2.102. Sınıflara Göre Yüksekokulun Toplam Öğrenci Sayısı ve Başarı Durumu**

<b>Sınıfı</b>	<b>(1) Ders Sayısı</b>	<b>(2) Dersleri Alan Öğrenci Sayısı</b>	<b>(3) Başarılı Öğrenci Sayısı</b>	<b>(3)/(2) Başarı Oranı</b>	<b>(2)/(1) Ortalama Sınıf Mevcudu</b>
Muhasebe 1	20	412	364	0,88	21
Muhasebe 2	18	378	295	0,78	21
<b>Toplam</b>	<b>38</b>	<b>790</b>	<b>659</b>	<b>0,83</b>	<b>21</b>

**2.5.2.103. Öğrenci Sayısı, Ders Saati ve Öğretim Elemanı Durumu**

<b>Sınıflar</b>	<b>Ortalama Öğrenci Sayısı</b>	<b>Yıllık Ders Saati</b>	<b>Öğr. Elm/ Ort. Öğr. Sayısı</b>	<b>Ort. Öğr. Say. / Öğr. Elm.</b>	<b>Öğr. Elm. / Ders Saati</b>	<b>Ders Saati/ Öğr. Elm.</b>
Muhasebe 1	43	742	0,326	3,07	0,019	53,00
Muhasebe 2	62	756	0,226	4,43	0,019	54,00
<b>Toplam</b>	<b>105</b>	<b>1.498</b>	<b>0,133</b>	<b>7,50</b>	<b>0,009</b>	<b>107,00</b>

Ders açığı ve kapasite boşluğu : bulunmamaktadır.

**2.5.3. SAĞLIK PROGRAMLAR BÖLÜMÜ (İKİNCİ ÖĞRETİM)**  
**Önlisans Programları İtibariyle Eğitim-Öğretim Durumu**

**2.5.3.101. Öğretim Elemanlarının Durumu**

Öğretim Uyesi	Öğretim Görevlisi	Okutman	Toplam
3	17	1	21

**2.5.3.102. Sınıflara Göre Yüksekokulun Toplam Öğrenci Sayısı ve Başarı Durumu**

Sınıfı	(1) Ders Sayısı	(2) Dersleri Alan Öğrenci Sayısı	(3) Başarılı Öğrenci Sayısı	(3)/(2) Başarı Oranı	(2)/(1) Ortalama Sınıf Mevcudu
Çoc. Gel.Pr.1	24	858	578	0,67	36
Çoc. Gel.Pr.2	18	667	567	0,85	37
<b>Toplam</b>	<b>42</b>	<b>1.525</b>	<b>1.145</b>	<b>0,75</b>	<b>36,31</b>

**2.5.3.103. Öğrenci Sayısı, Ders Saati ve Öğretim Elemanı Durumu**

Sınıflar	Ortalama Öğrenci Sayısı	Yıllık Ders Saati	Öğr. Elm/ Ort. Öğr. Sayısı	Ort. Öğr. Say. / Öğr. Elm.	Öğr. Elm. / Ders Saati	Ders Saati/ Öğr. Elm.
Çoc. Gel.Pr.1	92	742	0,228	4,38	0,028	35,33
Çoc. Gel.Pr.2	92	770	0,228	4,38	0,027	36,67
<b>Toplam</b>	<b>184</b>	<b>1.512</b>	<b>0,114</b>	<b>8,76</b>	<b>0,014</b>	<b>72,00</b>

Ders açığı ve kapasite boşluğu : bulunmamaktadır.

**2.5. ADANA MESLEK YÜKSEKOKULU (UZAKTAN ÖĞRETİM)**  
**Önlisans Programları İtibariyle Eğitim-Öğretim Durumu**

**2.5.101.Öğretim Elemanlarının Durumu**

<b>Öğretim Uyesi</b>	<b>Öğretim Görevlisi</b>	<b>Okutman</b>	<b>Toplam</b>
3	9	5	17

**2.5.102. Sınıflara Göre Yüksekokulun Toplam Öğrenci Sayısı ve Başarı Durumu**

<b>Sınıfı</b>	<b>(1) Ders Sayısı</b>	<b>(2) Dersleri Alan Öğrenci Sayısı</b>	<b>(3) Başarılı Öğrenci Sayısı</b>	<b>(3)/(2) Başarı Oranı</b>	<b>(2)/(1) Ortalama Sınıf Mevcudu</b>
1	16	4176	3967	0,95	261
2	18	6030	5741	0,95	335
<b>Toplam</b>	<b>34</b>	<b>10.206</b>	<b>9.708</b>	<b>0,95</b>	<b>300</b>

**2.5.103.Öğrenci Sayısı, Ders Saati ve Öğretim Elemanı Durumu**

<b>Sınıflar</b>	<b>Ortalama Öğrenci Sayısı</b>	<b>Yıllık Ders Saati</b>	<b>Öğr. Elm/ Ort. Öğr. Sayısı</b>	<b>Ort. Öğr. Say. / Öğr. Elm.</b>	<b>Öğr. Elm. / Ders Saati</b>	<b>Ders Saati/ Öğr. Elm.</b>
1	261	784	0,065	15,35	0,022	46,12
2	335	784	0,051	19,71	0,022	46,12
<b>Toplam</b>	<b>596</b>	<b>1.568</b>	<b>0,029</b>	<b>35,06</b>	<b>0,011</b>	<b>92,24</b>

Ders açığı ve kapasite boşluğu : bulunmamaktadır.

**2.5.1. TEKNİK PROGRAMLAR BÖLÜMÜ (UZAKTAN ÖĞRETİM)****Önlisans Programları İtibariyle Eğitim-Öğretim Durumu****2.5.1.101. Öğretim Elemanlarının Durumu**

Öğretim Uyesi	Öğretim Görevlisi	Okutman	Toplam
3	9	5	17

**2.5.1.102. Sınıflara Göre Yüksekokulun Toplam Öğrenci Sayısı ve Başarı Durumu**

Sınıfı	(1) Ders Sayısı	(2) Dersleri Alan Öğrenci Sayısı	(3) Başarılı Öğrenci Sayısı	(3)/(2) Başarı Oranı	(2)/(1) Ortalama Sınıf Mevcudu
Bil.Tek.Pr.1	16	4.176	3.967	0,95	261
Bil.Tek.Pr.2	18	6.030	5.741	0,95	335
<b>Toplam</b>	<b>34</b>	<b>10.206</b>	<b>9.708</b>	<b>0,95</b>	<b>300</b>

**2.5.1.103. Öğrenci Sayısı, Ders Saati ve Öğretim Elemanı Durumu**

Sınıflar	Ortalama Öğrenci Sayısı	Yıllık Ders Saati	Öğr. Elm/ Ort. Öğr. Sayısı	Ort. Öğr. Say. / Öğr. Elm.	Öğr. Elm. / Ders Saati	Ders Saati/ Öğr. Elm.
Bil.Tek.Pr.1	267	784	0,064	15,71	0,022	46,12
Bil.Tek.Pr.2	219	784	0,078	12,88	0,022	46,12
<b>Toplam</b>	<b>486</b>	<b>1.568</b>	<b>0,035</b>	<b>28,59</b>	<b>0,011</b>	<b>92,24</b>

Ders açığı ve kapasite boşluğu : bulunmamaktadır.

**2.6. SAĞLIK HİZMETLERİ MESLEK YÜKSEKOKULU**  
**Ön Lisans Programları İtibariyle Eğitim-Öğretim Durumu**  
**2.6.101. Öğretim Elemanlarının Durumu**

Öğretim Üyesi (X)	Öğretim Görevlisi (XX)	Okutman (XXX)	Toplam
39	10	4	53

(X) Bir öğretim üyesi kadrolu, otuz sekiz öğretim üyesi ise Üniversitemiz Diş Hekimliği Fakültesinden görevlendirilmiştir.

(XX) Bir öğretim görevlisi kadrolu, dokuz öğretim görevlisi ise Üniversitemiz birimlerinden karşılanmaktadır.

(XXX) Bir okutman kadrolu, üç okutman ise Üniversitemiz birimlerinden karşılanmaktadır.

**2.6.102. Sınıflara Göre Yüksekokulun Toplam Öğrenci Sayısı ve Başarı Durumu**

Sınıfı	(1) Ders Sayısı	(2) Dersleri Alan Öğrenci Sayısı	(3) Başarılı Öğrenci Sayısı	(3)/(2) Başarı Oranı	(2)/(1) Ortalama Sınıf Mevcudu
1	137	3234	2939	0,91	24
2	28	875	834	0,95	31
<b>Toplam</b>	<b>165</b>	<b>4109</b>	<b>3773</b>	<b>0,92</b>	<b>25</b>

**2.6.103. Öğrenci Sayısı, Ders Saati ve Öğretim Elemanı Durumu**

Sınıflar	Ortalama Öğrenci Sayısı	Yıllık Ders Saati	Öğr. Elm/ Ort. Öğr. Sayısı	Ort. Öğr. Say. / Öğr. Elm.	Öğr. Elm. / Ders Saati	Ders Saati/ Öğr. Elm.
1	23	4.326	2,304	0,43	0,012	81,62
2	31	3.542	1,710	0,58	0,015	66,83
<b>Toplam</b>	<b>54</b>	<b>7.868</b>	<b>0,981</b>	<b>1,02</b>	<b>0,007</b>	<b>148,45</b>

Ders açığı ve kapasite boşluğu : bulunmamaktadır.

**Not:** Öğretim elemanları konuları itibariyle birden fazla programda derse girmektedir.

**Yüksekokul Başarı Oran Tablosu**

Bölüm / Program	(1) Gerçek Öğrenci Sayısı	(2) Başarı Oranı	(1) X (2) Ortalama Başarılı Öğrenci Sayısı
Anestezi Ön Lisans Programı	59	0,84	50
Radyoloji Ön Lisans Programı	42	0,97	41
Tıbbi Laboratuvar Ön Lisans Programı	84	0,88	74
Tıbbi Dokü. ve Sekre. Ön Lisans Prog.	73	0,95	69
Diş Teknik Sek. Ön Lisans Programı	25	0,96	24
<b>Toplam</b>	<b>283</b>	<b>0,92</b>	<b>260</b>

**2.6.104. Bilimsel Konferans Seminer ve Sempozyumlar : Bulunmamaktadır.**

**2.6.105. Ceza Alan ve Ayrılan Öğrenciler**

a. Ceza Alan Öğrenciler :

-

b Ayrılan Öğrenciler

21

Ayrılma Nedeni	1.Sınıf	2.Sınıf	Toplam
Kendi İsteği İle	5	-	5
Nakil	1	-	1
Kaydı Silinen	11	4	15
<b>Toplam</b>	<b>17</b>	<b>4</b>	<b>21</b>

**2.6.106. Yayınlar (Bilimsel): Bulunmamaktadır.**

**2.6.1. ANESTEZİ ÖN LİSANS PROGRAMI**

Lisans Programları İtibariyle Eğitim-Öğretim Durumu

**2.6.101. Öğretim Elemanlarının Durumu**

Öğretim Üyesi	Öğretim Görevlisi	Okutman	Toplam
12	3	4	19

**2.6.102. Sınıflara Göre Yüksekokulun Toplam Öğrenci Sayısı ve Başarı Durumu**

Sınıfı	(1) Ders Sayısı	(2) Dersleri Alan Öğrenci Sayısı	(3) Başarılı Öğrenci Sayısı	(3)/(2) Başarı Oranı	(2)/(1) Ortalama Sınıf Mevcudu
1	22	481	398	0,83	22
2	2	33	32	0,97	17
<b>Toplam</b>	<b>24</b>	<b>514</b>	<b>430</b>	<b>0,84</b>	<b>21</b>

**2.6.103. Öğrenci Sayısı, Ders Saati ve Öğretim Elemanı Durumu**

Sınıflar	Ortalama Öğrenci Sayısı	Yıllık Ders Saati	Öğr. Elm/ Ort. Öğr. Sayısı	Ort. Öğr. Say. / Öğr. Elm.	Öğr. Elm. / Ders Saati	Ders Saati/ Öğr. Elm.
1	25	966	0,760	1,32	0,020	50,84
2	34	616	0,559	1,79	0,031	32,42
<b>Toplam</b>	<b>59</b>	<b>1582</b>	<b>0,322</b>	<b>3,11</b>	<b>0,012</b>	<b>83,26</b>

Ders açığı ve kapasite boşluğu : bulunmamaktadır.

**2.6.2. RADYOLOJİ ÖN LİSANS PROGRAMI**

Lisans Programları İtibariyle Eğitim-Öğretim Durumu

**2.6.101. Öğretim Elemanlarının Durumu**

Öğretim Üyesi	Öğretim Görevlisi	Okutman	Toplam
13	3	4	20

**2.6.102. Sınıflara Göre Yüksekokulun Toplam Öğrenci Sayısı ve Başarı Durumu**

Sınıfı	(1) Ders Sayısı	(2) Dersleri Alan Öğrenci Sayısı	(3) Başarılı Öğrenci Sayısı	(3)/(2) Başarı Oranı	(2)/(1) Ortalama Sınıf Mevcudu
1	27	546	525	0,96	20
2	2	100	99	0,99	50
<b>Toplam</b>	<b>29</b>	<b>646</b>	<b>624</b>	<b>0,97</b>	<b>22</b>

**2.6.103. Öğrenci Sayısı, Ders Saati ve Öğretim Elemanı Durumu**

Sınıflar	Ortalama Öğrenci Sayısı	Yıllık Ders Saati	Öğr. Elm/ Ort. Öğr. Sayısı	Ort. Öğr. Say. / Öğr. Elm.	Öğr. Elm. / Ders Saati	Ders Saati/ Öğr. Elm.
1	26	868	0,769	1,30	0,023	43,40
2	16	714	1,250	0,80	0,028	35,70
<b>Toplam</b>	<b>42</b>	<b>1.582</b>	<b>0,476</b>	<b>2,10</b>	<b>0,013</b>	<b>79,10</b>

Ders açığı ve kapasite boşluğu : bulunmamaktadır.

**2.6.3. TIBBİ LABORATUVAR ÖN LİSANS PROGRAMI****Lisans Programları İtibariyle Eğitim-Öğretim Durumu****2.6.101. Öğretim Elemanlarının Durumu**

Öğretim Üyesi	Öğretim Görevlisi	Okutman	Toplam
12	5	4	21

**2.6.102. Sınıflara Göre Yüksekokulun Toplam Öğrenci Sayısı ve Başarı Durumu**

Sınıfı	(1) Ders Sayısı	(2) Dersleri Alan Öğrenci Sayısı	(3) Başarılı Öğrenci Sayısı	(3)/(2) Başarı Oranı	(2)/(1) Ortalama Sınıf Mevcudu
1	30	957	843	0,88	32
2	9	307	268	0,87	34
<b>Toplam</b>	<b>39</b>	<b>1.264</b>	<b>1.111</b>	<b>0,88</b>	<b>32</b>

**2.6.103. Öğrenci Sayısı, Ders Saati ve Öğretim Elemanı Durumu**

Sınıflar	Ortalama Öğrenci Sayısı	Yıllık Ders Saati	Öğr. Elm/ Ort. Öğr. Sayısı	Ort. Öğr. Say. / Öğr. Elm.	Öğr. Elm. / Ders Saati	Ders Saati/ Öğr. Elm.
1	32	868	0,656	1,52	0,024	41,33
2	52	700	0,404	2,48	0,030	33,33
<b>Toplam</b>	<b>84</b>	<b>1.568</b>	<b>0,250</b>	<b>4,00</b>	<b>0,013</b>	<b>74,67</b>

Ders açığı ve kapasite boşluğu : bulunmamaktadır.

**2.6.4. TIBBİ DOKUMANTASYON VE SEKRETERLİK ÖN LİSANS PROGRAMI**  
**Lisans Programları İtibariyle Eğitim-Öğretim Durumu**

**2.6.101. Öğretim Elemanlarının Durumu**

Öğretim Üyesi	Öğretim Görevlisi	Okutman	Toplam
3	6	4	13

**2.6.102. Sınıflara Göre Yüksekokulun Toplam Öğrenci Sayısı ve Başarı Durumu**

Sınıfı	(1) Ders Sayısı	(2) Dersleri Alan Öğrenci Sayısı	(3) Başarılı Öğrenci Sayısı	(3)/(2) Başarı Oranı	(2)/(1) Ortalama Sınıf Mevcudu
1	27	904	841	0,93	33
2	13	424	424	1,00	33
<b>Toplam</b>	<b>40</b>	<b>1.328</b>	<b>1.265</b>	<b>0,95</b>	<b>33</b>

**2.6.103. Öğrenci Sayısı, Ders Saati ve Öğretim Elemanı Durumu**

Sınıflar	Ortalama Öğrenci Sayısı	Yıllık Ders Saati	Öğr. Elm/ Ort. Öğr. Sayısı	Ort. Öğr. Say. / Öğr. Elm.	Öğr. Elm. / Ders Saati	Ders Saati/ Öğr. Elm.
1	38	728	0,342	2,92	0,018	56,00
2	35	728	0,371	2,69	0,018	56,00
<b>Toplam</b>	<b>73</b>	<b>1.456</b>	<b>0,178</b>	<b>5,62</b>	<b>0,009</b>	<b>1528,51</b>

Ders açığı ve kapasite boşluğu : bulunmamaktadır.

**2.6.5. DIŐ TEKNİK SEKRETERLİĐİ ÖN LİSANS PROGRAMI**  
**Lisans Programları İtibariyle Eğitim-Öğretim Durumu**

**2.6.101. Öğretim Elemanlarının Durumu**

Öğretim Üyesi	Öğretim Görevlisi	Okutman	Toplam
11	4	4	19

**2.6.102. Sınıflara Göre Yüksekokulun Toplam Öğrenci Sayısı ve Başarı Durumu**

Sınıfı	(1) Ders Sayısı	(2) Dersleri Alan Öğrenci Sayısı	(3) Başarılı Öğrenci Sayısı	(3)/(2) Başarı Oranı	(2)/(1) Ortalama Sınıf Mevcudu
1	31	346	332	0,96	11
2	2	11	11	1,00	6
<b>Toplam</b>	<b>33</b>	<b>357</b>	<b>343</b>	<b>0,96</b>	<b>11</b>

**2.6.103. Öğrenci Sayısı, Ders Saati ve Öğretim Elemanı Durumu**

Sınıflar	Ortalama Öğrenci Sayısı	Yıllık Ders Saati	Öğr. Elm/ Ort. Öğr. Sayısı	Ort. Öğr. Say. / Öğr. Elm.	Öğr. Elm. / Ders Saati	Ders Saati/ Öğr. Elm.
1	13	896	1,462	0,68	0,021	47,16
2	12	784	1,583	0,63	0,024	41,26
<b>Toplam</b>	<b>25</b>	<b>1.680</b>	<b>0,760</b>	<b>1,32</b>	<b>0,011</b>	<b>88,42</b>

Ders açığı ve kapasite boşluğu : bulunmamaktadır.

## 2.7. KOZAN MESLEK YÜKSEKOKULU

### Lisans Programları İtibariyle Eğitim-Öğretim Durumu

#### 2.7.101. Öğretim Elemanlarının Durumu

Öğretim Üyesi (X)	Öğretim Görevlisi (XX)	Okutman (XXX)	Toplam
4	9	5	18

(X) İki kişi öğretim üyesi kadrosunda, iki öğretim üyesi ise Üniversitemiz birimlerinden karşılanmaktadır.

(XX) Yedi kişi öğretim görevlisi kadrosunda, iki öğretim görevlisi ise Rektörlük kadrosunda olup, 13/b ile görevlendirilmiştir.

(XXX) Bir kişi okutman kadrosuna dört kişi ise 13/b ile görevlendirilmiştir.

#### 2.7.102. Sınıflara Göre Yüksekokulun Toplam Öğrenci Sayısı ve Başarı Durumu

Sınıfı	(1) Ders Sayısı	(2) Dersleri Alan Öğrenci Sayısı	(3) Başarılı Öğrenci Sayısı	(3)/(2) Başarı Oranı	(2)/(1) Ortalama Sınıf Mevcudu
1	248	10.798	8.884	0,82	44
2	225	8.567	5.779	0,67	38
<b>Toplam</b>	<b>473</b>	<b>19.365</b>	<b>14.663</b>	<b>0,76</b>	<b>41</b>

#### 2.7.103. Öğrenci Sayısı, Ders Saati ve Öğretim Elemanı Durumu

Sınıflar	Ortalama Öğrenci Sayısı	Yıllık Ders Saati	Öğr. Elm/ Ort. Öğr. Sayısı	Ort. Öğr. Say. / Öğr. Elm.	Öğr. Elm. / Ders Saati	Ders Saati/ Öğr. Elm.
1	468	19.544	0,038	26,00	0,001	1085,78
2	539	18.340	0,033	29,94	0,001	1018,89
<b>Toplam</b>	<b>1.007</b>	<b>37.884</b>	<b>0,018</b>	<b>55,94</b>	<b>0,000</b>	<b>2104,67</b>

Ders açığı ve kapasite boşluğu : bulunmamaktadır.

**Yüksekokul Başarı Oran Tablosu**

Bölüm / Proğram	(1) Gerçek Öğrenci Sayısı	(2) Başarı Oranı	(1) X (2) Ortalama Başarılı Öğrenci Sayısı
Bilgisayar Tek.ve Proğ.Böl.	82	0,89	73
Büro Yön.ve Sek.Böl.	77	0,82	63
Muhasebe Bölümü	103	0,61	63
Bankacılık Bölümü	105	0,75	79
Tohumculuk Bölümü	88	0,65	57
Mobilya ve Dek.Bölümü	66	0,62	41
Mahalli İdareler Bölümü	83	0,93	77
Bilgisayar Tek.ve Proğ.Böl.(II.Öğretim)	79	0,86	68
Büro Yön.ve Sek.Böl.(II.Öğretim)	78	0,80	62
Muhasebe Bölümü (II.Öğretim)	77	0,80	62
Bankacılık Bölümü (II.Öğretim)	85	0,80	68
Tohumculuk Bölümü (II.Öğretim)	70	0,67	47
Mobilya ve Dek.Bölümü (II.Öğretim)	14	0,61	9
<b>Toplam</b>	<b>1.007</b>	<b>0,75</b>	<b>760</b>

**2.7.104. Bilimsel Konferans Seminer ve Sempozyumlar**

Toplantının Konusu	Tarihi	Düzenleyen Kuruluş
Sekreterlik Mesleğinde Son Gelişmeler	28.04.2008	Ç.Ü.Kozan MYO.Müd.

	Toplantı Sayısı	Katılan Öğr.Elm.Sayısı
Üniversite İçi	1	18
Üniversite Dışı	1	1
<b>Toplam</b>	<b>2</b>	<b>19</b>

**2.7.105. Ceza Alan ve Ayrılan Öğrenciler**

a. Ceza Alan Öğrenciler :

-

b Ayrılan Öğrenciler

116

Ayrılma Nedeni	1.Sınıf	2.Sınıf	Toplam
Kendi İsteği İle	34	11	45
Nakil	10	7	17
Kaydı Silinen	40	14	54
<b>Toplam</b>	<b>84</b>	<b>32</b>	<b>116</b>

**2.7.106. Yayınlar (Bilimsel)**

	Türkçe	Yabancı Dil	Çeviri	Yeni Basılan	ekrar Basıla	Toplam
	8	4	-	-	-	12
<b>Toplam</b>	<b>8</b>	<b>4</b>	<b>-</b>	<b>-</b>	<b>-</b>	<b>12</b>

**2.7. KOZAN MESLEK YÜKSEKOKULU ( NORMAL ÖĞRETİM )**

Lisans Programları İtibariyle Eğitim-Öğretim Durumu

**2.7.101. Öğretim Elemanlarının Durumu**

Öğretim Uyesi	Öğretim Görevlisi	Okutman	Toplam
2	9	5	16

**2.7.102. Sınıflara Göre Yüksekokulun Toplam Öğrenci Sayısı ve Başarı Durumu**

Sınıfı	(1) Ders Sayısı	(2) Dersleri Alan Öğrenci Sayısı	(3) Başarılı Öğrenci Sayısı	(3)/(2) Başarı Oranı	(2)/(1) Ortalama Sınıf Mevcudu
1	133	6.463	5.223	0,81	49
2	119	4.988	3.274	0,66	42
<b>Toplam</b>	<b>252</b>	<b>11.451</b>	<b>8.497</b>	<b>0,74</b>	<b>45</b>

**2.7.103. Öğrenci Sayısı, Ders Saati ve Öğretim Elemanı Durumu**

Sınıflar	Ortalama Öğrenci Sayısı	Yıllık Ders Saati	Öğr. Elm/ Ort. Öğr. Sayısı	Ort. Öğr. Say. / Öğr. Elm.	Öğr. Elm. / Ders Saati	Ders Saati/ Öğr. Elm.
1	266	10.360	0,060	16,63	0,002	647,50
2	338	9.632	0,047	21,13	0,002	602,00
<b>Toplam</b>	<b>604</b>	<b>19.992</b>	<b>0,026</b>	<b>37,75</b>	<b>0,001</b>	<b>1249,50</b>

Ders açığı ve kapasite boşluğu : bulunmamaktadır.

**2.7.1. BİLGİSAYAR TEKNOLOJİSİ VE PROGRAMLAMA BÖLÜMÜ****Lisans Programları İtibariyle Eğitim-Öğretim Durumu****2.7.101. Öğretim Elemanlarının Durumu**

Öğretim Uyesi	Öğretim Görevlisi	Okutman	Toplam
-	3	3	6

**2.7.102. Sınıflara Göre Yüksekokulun Toplam Öğrenci Sayısı ve Başarı Durumu**

Sınıfı	(1) Ders Sayısı	(2) Dersleri Alan Öğrenci Sayısı	(3) Başarılı Öğrenci Sayısı	(3)/(2) Başarı Oranı	(2)/(1) Ortalama Sınıf Mevcudu
1	16	704	608	0,86	44
2	18	612	558	0,91	34
<b>Toplam</b>	<b>34</b>	<b>1.316</b>	<b>1.166</b>	<b>0,89</b>	<b>39</b>

**2.7.103. Öğrenci Sayısı, Ders Saati ve Öğretim Elemanı Durumu**

Sınıflar	Ortalama Öğrenci Sayısı	Yıllık Ders Saati	Öğr. Elm/ Ort. Öğr. Sayısı	Ort. Öğr. Say. / Öğr. Elm.	Öğr. Elm. / Ders Saati	Ders Saati/ Öğr. Elm.
1	42	1.568	0,143	7,00	0,004	261,33
2	40	1.568	0,150	6,67	0,004	261,33
<b>Toplam</b>	<b>82</b>	<b>3.136</b>	<b>0,073</b>	<b>13,67</b>	<b>0,002</b>	<b>522,67</b>

Ders açığı ve kapasite boşluğu : bulunmamaktadır.

**2.7.2. BÜRO YÖNETİMİ VE SEKRETERLİK BÖLÜMÜ**  
**Lisans Programları İtibariyle Eğitim-Öğretim Durumu**

**2.7.101. Öğretim Elemanlarının Durumu**

<b>Öğretim Uyesi</b>	<b>Öğretim Görevlisi</b>	<b>Okutman</b>	<b>Toplam</b>
-	5	3	8

**2.7.102. Sınıflara Göre Yüksekokulun Toplam Öğrenci Sayısı ve Başarı Durumu**

<b>Sınıfı</b>	<b>(1) Ders Sayısı</b>	<b>(2) Dersleri Alan Öğrenci Sayısı</b>	<b>(3) Başarılı Öğrenci Sayısı</b>	<b>(3)/(2) Başarı Oranı</b>	<b>(2)/(1) Ortalama Sınıf Mevcudu</b>
1	20	1.140	920	0,81	57
2	20	860	720	0,84	43
<b>Toplam</b>	<b>40</b>	<b>2.000</b>	<b>1.640</b>	<b>0,82</b>	<b>50</b>

**2.7.103. Öğrenci Sayısı, Ders Saati ve Öğretim Elemanı Durumu**

<b>Sınıflar</b>	<b>Ortalama Öğrenci Sayısı</b>	<b>Yıllık Ders Saati</b>	<b>Öğr. Elm/ Ort. Öğr. Sayısı</b>	<b>Ort. Öğr. Say. / Öğr. Elm.</b>	<b>Öğr. Elm. / Ders Saati</b>	<b>Ders Saati/ Öğr. Elm.</b>
1	38	1.456	0,211	4,75	0,005	182,00
2	39	1.456	0,205	4,88	0,005	182,00
<b>Toplam</b>	<b>77</b>	<b>2.912</b>	<b>0,104</b>	<b>9,63</b>	<b>0,003</b>	<b>364,00</b>

Ders açığı ve kapasite boşluğu : bulunmamaktadır.

### 2.7.3. MUHASEBE BÖLÜMÜ

#### Lisans Programları İtibariyle Eğitim-Öğretim Durumu

#### 2.7.101. Öğretim Elemanlarının Durumu

Öğretim Uyesi	Öğretim Görevlisi	Okutman	Toplam
-	4	1	5

#### 2.7.102. Sınıflara Göre Yüksekokulun Toplam Öğrenci Sayısı ve Başarı Durumu

Sınıfı	(1) Ders Sayısı	(2) Dersleri Alan Öğrenci Sayısı	(3) Başarılı Öğrenci Sayısı	(3)/(2) Başarı Oranı	(2)/(1) Ortalama Sınıf Mevcudu
1	20	1.080	780	0,72	54
2	18	882	414	0,47	49
<b>Toplam</b>	<b>38</b>	<b>1.962</b>	<b>1.194</b>	<b>0,61</b>	<b>52</b>

#### 2.7.103. Öğrenci Sayısı, Ders Saati ve Öğretim Elemanı Durumu

Sınıflar	Ortalama Öğrenci Sayısı	Yıllık Ders Saati	Öğr. Elm/ Ort. Öğr. Sayısı	Ort. Öğr. Say. / Öğr. Elm.	Öğr. Elm. / Ders Saati	Ders Saati/ Öğr. Elm.
1	39	1.484	0,128	7,80	0,003	296,80
2	64	1.540	0,078	12,80	0,003	308,00
<b>Toplam</b>	<b>103</b>	<b>3.024</b>	<b>0,049</b>	<b>20,60</b>	<b>0,002</b>	<b>604,80</b>

Ders açığı ve kapasite boşluğu : bulunmamaktadır.

#### 2.7.4. BANKACILIK BÖLÜMÜ

##### Lisans Programları İtibariyle Eğitim-Öğretim Durumu

##### 2.7.101. Öğretim Elemanlarının Durumu

Öğretim Uyesi	Öğretim Görevlisi	Okutman	Toplam
-	4	3	7

##### 2.7.102. Sınıflara Göre Yüksekokulun Toplam Öğrenci Sayısı ve Başarı Durumu

Sınıfı	(1) Ders Sayısı	(2) Dersleri Alan Öğrenci Sayısı	(3) Başarılı Öğrenci Sayısı	(3)/(2) Başarı Oranı	(2)/(1) Ortalama Sınıf Mevcudu
1	19	1.045	855	0,82	55
2	17	680	442	0,65	40
<b>Toplam</b>	<b>36</b>	<b>1.725</b>	<b>1.297</b>	<b>0,75</b>	<b>48</b>

##### 2.7.103. Öğrenci Sayısı, Ders Saati ve Öğretim Elemanı Durumu

Sınıflar	Ortalama Öğrenci Sayısı	Yıllık Ders Saati	Öğr. Elm/ Ort. Öğr. Sayısı	Ort. Öğr. Say. / Öğr. Elm.	Öğr. Elm. / Ders Saati	Ders Saati/ Öğr. Elm.
1	38	1.512	0,184	5,43	0,005	216,00
2	67	1.148	0,104	9,57	0,006	164,00
<b>Toplam</b>	<b>105</b>	<b>2.660</b>	<b>0,067</b>	<b>15,00</b>	<b>0,003</b>	<b>380,00</b>

Ders açığı ve kapasite boşluğu : bulunmamaktadır.

## 2.7.5. TOHUMCULUK BÖLÜMÜ

### Lisans Programları İtibariyle Eğitim-Öğretim Durumu

#### 2.7.101. Öğretim Elemanlarının Durumu

Öğretim Uyesi	Öğretim Görevlisi	Okutman	Toplam
2	2	2	6

#### 2.7.102. Sınıflara Göre Yüksekokulun Toplam Öğrenci Sayısı ve Başarı Durumu

Sınıfı	(1) Ders Sayısı	(2) Dersleri Alan Öğrenci Sayısı	(3) Başarılı Öğrenci Sayısı	(3)/(2) Başarı Oranı	(2)/(1) Ortalama Sınıf Mevcudu
1	20	980	780	0,80	49
2	16	800	384	0,48	50
<b>Toplam</b>	<b>36</b>	<b>1.780</b>	<b>1.164</b>	<b>0,65</b>	<b>49</b>

#### 2.7.103. Öğrenci Sayısı, Ders Saati ve Öğretim Elemanı Durumu

Sınıflar	Ortalama Öğrenci Sayısı	Yıllık Ders Saati	Öğr. Elm/ Ort. Öğr. Sayısı	Ort. Öğr. Say. / Öğr. Elm.	Öğr. Elm. / Ders Saati	Ders Saati/ Öğr. Elm.
1	38	1.344	0,158	6,33	0,004	224,00
2	50	1.400	0,120	8,33	0,004	233,33
<b>Toplam</b>	<b>88</b>	<b>2.744</b>	<b>0,068</b>	<b>14,67</b>	<b>0,002</b>	<b>4196,15</b>

Ders açığı ve kapasite boşluğu : bulunmamaktadır.

## 2.7.6. MOBİLYA VE DEKORASYON BÖLÜMÜ

### Lisans Programları İtibariyle Eğitim-Öğretim Durumu

#### 2.7.101. Öğretim Elemanlarının Durumu

Öğretim Uyesi	Öğretim Görevlisi	Okutman	Toplam
-	3	2	5

#### 2.7.102. Sınıflara Göre Yüksekokulun Toplam Öğrenci Sayısı ve Başarı Durumu

Sınıfı	(1) Ders Sayısı	(2) Dersleri Alan Öğrenci Sayısı	(3) Başarılı Öğrenci Sayısı	(3)/(2) Başarı Oranı	(2)/(1) Ortalama Sınıf Mevcudu
1	20	740	560	0,76	37
2	17	595	272	0,46	35
<b>Toplam</b>	<b>37</b>	<b>1.335</b>	<b>832</b>	<b>0,62</b>	<b>36</b>

#### 2.7.103. Öğrenci Sayısı, Ders Saati ve Öğretim Elemanı Durumu

Sınıflar	Ortalama Öğrenci Sayısı	Yıllık Ders Saati	Öğr. Elm/ Ort. Öğr. Sayısı	Ort. Öğr. Say. / Öğr. Elm.	Öğr. Elm. / Ders Saati	Ders Saati/ Öğr. Elm.
1	31	1.820	0,161	6,20	0,003	364,00
2	35	1.596	0,143	7,00	0,003	319,20
<b>Toplam</b>	<b>66</b>	<b>3.416</b>	<b>0,076</b>	<b>13,20</b>	<b>0,001</b>	<b>683,20</b>

Ders açığı ve kapasite boşluğu : bulunmamaktadır.

**2.7.7. MAHALLİ İDARELER BÖLÜMÜ****Lisans Programları İtibariyle Eğitim-Öğretim Durumu****2.7.101. Öğretim Elemanlarının Durumu**

Öğretim Uyesi	Öğretim Görevlisi	Okutman	Toplam
-	5	3	8

**2.7.102. Sınıflara Göre Yüksekokulun Toplam Öğrenci Sayısı ve Başarı Durumu**

Sınıfı	(1) Ders Sayısı	(2) Dersleri Alan Öğrenci Sayısı	(3) Başarılı Öğrenci Sayısı	(3)/(2) Başarı Oranı	(2)/(1) Ortalama Sınıf Mevcudu
1	18	774	720	0,93	43
2	13	559	520	0,93	43
<b>Toplam</b>	<b>31</b>	<b>1.333</b>	<b>1.240</b>	<b>0,93</b>	<b>43</b>

**2.7.103. Öğrenci Sayısı, Ders Saati ve Öğretim Elemanı Durumu**

Sınıflar	Ortalama Öğrenci Sayısı	Yıllık Ders Saati	Öğr. Elm/ Ort. Öğr. Sayısı	Ort. Öğr. Say. / Öğr. Elm.	Öğr. Elm. / Ders Saati	Ders Saati/ Öğr. Elm.
1	40	1.176	0,200	5,00	0,007	147,00
2	43	924	0,186	5,38	0,009	115,50
<b>Toplam</b>	<b>83</b>	<b>2.100</b>	<b>0,096</b>	<b>10,38</b>	<b>0,004</b>	<b>262,50</b>

Ders açığı ve kapasite boşluğu : bulunmamaktadır.

**2.7. KOZAN MESLEK YÜKSEKOKULU ( İKİNCİ ÖĞRETİM )**  
**Lisans Programları İtibariyle Eğitim-Öğretim Durumu**

**2.7.101. Öğretim Elemanlarının Durumu**

<b>Öğretim Uyesi</b>	<b>Öğretim Görevlisi</b>	<b>Okutman</b>	<b>Toplam</b>
4	8	5	17

**2.7.102. Sınıflara Göre Yüksekokulun Toplam Öğrenci Sayısı ve Başarı Durumu**

<b>Sınıfı</b>	<b>(1) Ders Sayısı</b>	<b>(2) Dersleri Alan Öğrenci Sayısı</b>	<b>(3) Başarılı Öğrenci Sayısı</b>	<b>(3)/(2) Başarı Oranı</b>	<b>(2)/(1) Ortalama Sınıf Mevcudu</b>
1	115	4.335	3.661	0,84	38
2	106	3.579	2.505	0,70	34
<b>Toplam</b>	<b>221</b>	<b>7.914</b>	<b>6.166</b>	<b>0,78</b>	<b>36</b>

**2.7.103. Öğrenci Sayısı, Ders Saati ve Öğretim Elemanı Durumu**

<b>Sınıflar</b>	<b>Ortalama Öğrenci Sayısı</b>	<b>Yıllık Ders Saati</b>	<b>Öğr. Elm/ Ort. Öğr. Sayısı</b>	<b>Ort. Öğr. Say. / Öğr. Elm.</b>	<b>Öğr. Elm. / Ders Saati</b>	<b>Ders Saati/ Öğr. Elm.</b>
1	202	9.184	0,084	11,88	0,002	540,24
2	201	8.708	0,085	11,82	0,002	512,24
<b>Toplam</b>	<b>403</b>	<b>17.892</b>	<b>0,042</b>	<b>23,71</b>	<b>0,001</b>	<b>1052,47</b>

Ders açığı ve kapasite boşluğu : bulunmamaktadır.

**2.7.1. BİLGİSAYAR TEKNOLOJİSİ VE PROGRAMLAMA BÖLÜMÜ****Lisans Programları İtibariyle Eğitim-Öğretim Durumu****2.7.101. Öğretim Elemanlarının Durumu**

<b>Öğretim Uyesi</b>	<b>Öğretim Görevlisi</b>	<b>Okutman</b>	<b>Toplam</b>
1	4	3	8

**2.7.102. Sınıflara Göre Yüksekokulun Toplam Öğrenci Sayısı ve Başarı Durumu**

<b>Sınıfı</b>	<b>(1) Ders Sayısı</b>	<b>(2) Dersleri Alan Öğrenci Sayısı</b>	<b>(3) Başarılı Öğrenci Sayısı</b>	<b>(3)/(2) Başarı Oranı</b>	<b>(2)/(1) Ortalama Sınıf Mevcudu</b>
1	16	720	640	0,89	45
2	18	702	576	0,82	39
<b>Toplam</b>	<b>34</b>	<b>1.422</b>	<b>1.216</b>	<b>0,86</b>	<b>42</b>

**2.7.103. Öğrenci Sayısı, Ders Saati ve Öğretim Elemanı Durumu**

<b>Sınıflar</b>	<b>Ortalama Öğrenci Sayısı</b>	<b>Yıllık Ders Saati</b>	<b>Öğr. Elm/ Ort. Öğr. Sayısı</b>	<b>Ort. Öğr. Say. / Öğr. Elm.</b>	<b>Öğr. Elm. / Ders Saati</b>	<b>Ders Saati/ Öğr. Elm.</b>
1	40	1.568	0,200	5,00	0,005	196,00
2	39	1.568	0,205	4,88	0,005	196,00
<b>Toplam</b>	<b>79</b>	<b>3.136</b>	<b>0,101</b>	<b>9,88</b>	<b>0,003</b>	<b>392,00</b>

Ders açığı ve kapasite boşluğu : bulunmamaktadır.

**2.7.2. BÜRO YÖNETİMİ VE SEKRETERLİK BÖLÜMÜ**  
**Lisans Programları İtibariyle Eğitim-Öğretim Durumu**

**2.7.101. Öğretim Elemanlarının Durumu**

<b>Öğretim Uyesi</b>	<b>Öğretim Görevlisi</b>	<b>Okutman</b>	<b>Toplam</b>
1	3	3	7

**2.7.102. Sınıflara Göre Yüksekokulun Toplam Öğrenci Sayısı ve Başarı Durumu**

<b>Sınıfı</b>	<b>(1) Ders Sayısı</b>	<b>(2) Dersleri Alan Öğrenci Sayısı</b>	<b>(3) Başarılı Öğrenci Sayısı</b>	<b>(3)/(2) Başarı Oranı</b>	<b>(2)/(1) Ortalama Sınıf Mevcudu</b>
1	20	900	700	0,78	45
2	20	760	620	0,82	38
<b>Toplam</b>	<b>40</b>	<b>1.660</b>	<b>1.320</b>	<b>0,80</b>	<b>42</b>

**2.7.103. Öğrenci Sayısı, Ders Saati ve Öğretim Elemanı Durumu**

<b>Sınıflar</b>	<b>Ortalama Öğrenci Sayısı</b>	<b>Yıllık Ders Saati</b>	<b>Öğr. Elm/ Ort. Öğr. Sayısı</b>	<b>Ort. Öğr. Say. / Öğr. Elm.</b>	<b>Öğr. Elm. / Ders Saati</b>	<b>Ders Saati/ Öğr. Elm.</b>
1	40	1.456	0,175	5,71	0,005	208,00
2	38	1.456	0,184	5,43	0,005	208,00
<b>Toplam</b>	<b>78</b>	<b>2.912</b>	<b>0,090</b>	<b>11,14</b>	<b>0,002</b>	<b>416,00</b>

Ders açığı ve kapasite boşluğu : bulunmamaktadır.

### 2.7.3. MUHASEBE BÖLÜMÜ

#### Lisans Programları İtibariyle Eğitim-Öğretim Durumu

##### 2.7.101. Öğretim Elemanlarının Durumu

Öğretim Uyesi	Öğretim Görevlisi	Okutman	Toplam
-	4	2	6

##### 2.7.102. Sınıflara Göre Yüksekokulun Toplam Öğrenci Sayısı ve Başarı Durumu

Sınıfı	(1) Ders Sayısı	(2) Dersleri Alan Öğrenci Sayısı	(3) Başarılı Öğrenci Sayısı	(3)/(2) Başarı Oranı	(2)/(1) Ortalama Sınıf Mevcudu
1	20	820	720	0,88	41
2	18	738	522	0,71	41
<b>Toplam</b>	<b>38</b>	<b>1.558</b>	<b>1.242</b>	<b>0,80</b>	<b>41</b>

##### 2.7.103. Öğrenci Sayısı, Ders Saati ve Öğretim Elemanı Durumu

Sınıflar	Ortalama Öğrenci Sayısı	Yıllık Ders Saati	Öğr. Elm/ Ort. Öğr. Sayısı	Ort. Öğr. Say. / Öğr. Elm.	Öğr. Elm. / Ders Saati	Ders Saati/ Öğr. Elm.
1	36	1.484	0,167	6,00	0,004	247,33
2	41	1.540	0,146	6,83	0,004	256,67
<b>Toplam</b>	<b>77</b>	<b>3.024</b>	<b>0,078</b>	<b>12,83</b>	<b>0,002</b>	<b>504,00</b>

Ders açığı ve kapasite boşluğu : bulunmamaktadır.

#### 2.7.4. BANKACILIK BÖLÜMÜ

##### Lisans Programları İtibariyle Eğitim-Öğretim Durumu

##### 2.7.101. Öğretim Elemanlarının Durumu

Öğretim Uyesi	Öğretim Görevlisi	Okutman	Toplam
1	4	3	8

##### 2.7.102. Sınıflara Göre Yüksekokulun Toplam Öğrenci Sayısı ve Başarı Durumu

Sınıfı	(1) Ders Sayısı	(2) Dersleri Alan Öğrenci Sayısı	(3) Başarılı Öğrenci Sayısı	(3)/(2) Başarı Oranı	(2)/(1) Ortalama Sınıf Mevcudu
1	19	855	712	0,83	45
2	17	782	561	0,72	46
<b>Toplam</b>	<b>36</b>	<b>1.637</b>	<b>1.273</b>	<b>0,78</b>	<b>45</b>

##### 2.7.103. Öğrenci Sayısı, Ders Saati ve Öğretim Elemanı Durumu

Sınıflar	Ortalama Öğrenci Sayısı	Yıllık Ders Saati	Öğr. Elm/ Ort. Öğr. Sayısı	Ort. Öğr. Say. / Öğr. Elm.	Öğr. Elm. / Ders Saati	Ders Saati/ Öğr. Elm.
1	39	1.512	0,205	4,88	0,005	189,00
2	46	1.148	0,174	5,75	0,007	143,50
<b>Toplam</b>	<b>85</b>	<b>2.660</b>	<b>0,094</b>	<b>10,63</b>	<b>0,003</b>	<b>332,50</b>

Ders açığı ve kapasite boşluğu : bulunmamaktadır.

## 2.7.5. TOHUMCULUK BÖLÜMÜ

### Lisans Programları İtibariyle Eğitim-Öğretim Durumu

#### 2.7.101. Öğretim Elemanlarının Durumu

Öğretim Uyesi	Öğretim Görevlisi	Okutman	Toplam
2	2	2	6

#### 2.7.102. Sınıflara Göre Yüksekokulun Toplam Öğrenci Sayısı ve Başarı Durumu

Sınıfı	(1) Ders Sayısı	(2) Dersleri Alan Öğrenci Sayısı	(3) Başarılı Öğrenci Sayısı	(3)/(2) Başarı Oranı	(2)/(1) Ortalama Sınıf Mevcudu
1	20	840	720	0,86	42
2	16	512	192	0,38	32
<b>Toplam</b>	<b>36</b>	<b>1.352</b>	<b>912</b>	<b>0,67</b>	<b>38</b>

#### 2.7.103. Öğrenci Sayısı, Ders Saati ve Öğretim Elemanı Durumu

Sınıflar	Ortalama Öğrenci Sayısı	Yıllık Ders Saati	Öğr. Elm/ Ort. Öğr. Sayısı	Ort. Öğr. Say. / Öğr. Elm.	Öğr. Elm. / Ders Saati	Ders Saati/ Öğr. Elm.
1	38	1.344	0,158	6,33	0,004	224,00
2	32	1.400	0,188	5,33	0,004	233,33
<b>Toplam</b>	<b>70</b>	<b>2.744</b>	<b>0,086</b>	<b>11,67</b>	<b>0,002</b>	<b>457,33</b>

Ders açığı ve kapasite boşluğu : bulunmamaktadır.

## 2.7.6. MOBİLYA VE DEKORASYON BÖLÜMÜ

### Lisans Programları İtibariyle Eğitim-Öğretim Durumu

#### 2.7.101. Öğretim Elemanlarının Durumu

Öğretim Uyesi	Öğretim Görevlisi	Okutman	Toplam
-	3	2	5

#### 2.7.102. Sınıflara Göre Yüksekokulun Toplam Öğrenci Sayısı ve Başarı Durumu

Sınıfı	(1) Ders Sayısı	(2) Dersleri Alan Öğrenci Sayısı	(3) Başarılı Öğrenci Sayısı	(3)/(2) Başarı Oranı	(2)/(1) Ortalama Sınıf Mevcudu
1	20	200	140	0,70	10
2	17	85	29	0,34	5
<b>Toplam</b>	<b>37</b>	<b>285</b>	<b>203</b>	<b>0,71</b>	<b>8</b>

#### 2.7.103. Öğrenci Sayısı, Ders Saati ve Öğretim Elemanı Durumu

Sınıflar	Ortalama Öğrenci Sayısı	Yıllık Ders Saati	Öğr. Elm/ Ort. Öğr. Sayısı	Ort. Öğr. Say. / Öğr. Elm.	Öğr. Elm. / Ders Saati	Ders Saati/ Öğr. Elm.
1	9	1.820	0,556	1,80	0,003	364,00
2	5	1.596	1,000	1,00	0,003	319,20
<b>Toplam</b>	<b>14</b>	<b>3.416</b>	<b>0,357</b>	<b>2,80</b>	<b>0,001</b>	<b>683,20</b>

Ders açığı ve kapasite boşluğu : bulunmamaktadır.

## 2.8. KARAİSALI MESLEK YÜKSEKOKULU

### Lisans Programları İtibariyle Eğitim-Öğretim Durumu

#### 2.8.101. Öğretim Elemanlarının Durumu

Öğretim Uyesi (X)	Öğretim Görevlisi (XX)	Okutman (XXX)	Toplam
1	10	1	12

(XX) Yedi kişi öğretim görevlisi kadrosunda, üç öğretim görevlisi ise Rektörlüğümüzce görevlendirilmiştir.

#### 2.8.102. Sınıflara Göre Yüksekokulun Toplam Öğrenci Sayısı ve Başarı Durumu

Sınıfı	(1) Ders Sayısı	(2) Dersleri Alan Öğrenci Sayısı	(3) Başarılı Öğrenci Sayısı	(3)/(2) Başarı Oranı	(2)/(1) Ortalama Sınıf Mevcudu
1	111	3.621	2.862	0,79	33
2	97	2.371	2.170	0,92	24
<b>Toplam</b>	<b>208</b>	<b>5.992</b>	<b>5.032</b>	<b>0,84</b>	<b>29</b>

#### 2.8.103. Öğrenci Sayısı, Ders Saati ve Öğretim Elemanı Durumu

Sınıflar	Ortalama Öğrenci Sayısı	Yıllık Ders Saati	Öğr. Elm/ Ort. Öğr. Sayısı	Ort. Öğr. Say. / Öğr. Elm.	Öğr. Elm. / Ders Saati	Ders Saati/ Öğr. Elm.
1	179	4.092	0,067	14,92	0,003	341,00
2	131	3.359	0,092	10,92	0,004	279,92
<b>Toplam</b>	<b>310</b>	<b>7.451</b>	<b>0,039</b>	<b>25,83</b>	<b>0,002</b>	<b>620,92</b>

Ders açığı ve kapasite boşluğu : bulunmamaktadır.

**Not:** Öğretim elemanları konuları itibariyle birden fazla programda derse girmektedir.

#### Yüksekokul Başarı Oran Tablosu

Bölüm / Program	(1) Gerçek Öğrenci Sayısı	(2) Başarı Oranı	(1) X (2) Ortalama Başarılı Öğrenci Sayısı
Makine Programı	69	0,69	48
Bilgisayar Tek.ve Bilg.Programı	51	0,86	44
Harita Kadastro Programı	47	0,88	41
Seracılık Programı	47	0,89	42
İş Sağlığı ve Güvenliği Programı	44	0,86	38
<b>Toplam</b>	<b>258</b>	<b>0,84</b>	<b>216</b>

**2.8.104. Bilimsel Konferans Seminer ve Sempozyumlar**

Toplantının Konusu	Tarihi	Düzenleyen Kuruluş
-	-	-
	<b>Toplantı Sayısı</b>	<b>Katılan Öğr.El.m.Sayısı</b>
Üniversite İçi	-	-
Üniversite Dışı	4	2
<b>Toplam</b>	<b>4</b>	<b>2</b>

**2.8.105. Ceza Alan ve Ayrılan Öğrenciler**

a. Ceza Alan Öğrenciler	:	-		
b Ayrılan Öğrenciler	:	48		
Ayrıma Nedeni	1.Sınıf	2.Sınıf	Toplam	
Kendi İsteği İle	11	-	11	
Nakil	1	-	1	
Kaydı Silinen	36	-	36	
<b>Toplam</b>	<b>48</b>	<b>-</b>	<b>48</b>	

**2.8.106. Yayınlar (Bilimsel)**

	Yabancı		Çeviri	Yeni Basılan	Tekrar Basılan	Toplam
	Türkçe	Dil				
	4	4	-	-	-	8
<b>Toplam</b>	<b>4</b>	<b>4</b>	<b>-</b>	<b>-</b>	<b>-</b>	<b>8</b>

**2.8.1. MAKİNA PROGRAMI****Lisans Programları İtibariyle Eğitim-Öğretim Durumu****2.8.101. Öğretim Elemanlarının Durumu**

Öğretim Uyesi	Öğretim Görevlisi	Okutman	Toplam
1	7	2	10

**2.8.102. Sınıflara Göre Yüksekokulun Toplam Öğrenci Sayısı ve Başarı Durumu**

Sınıfı	(1) Ders Sayısı	(2) Dersleri Alan Öğrenci Sayısı	(3) Başarılı Öğrenci Sayısı	(3)/(2) Başarı Oranı	(2)/(1) Ortalama Sınıf Mevcudu
1	19	805	532	0,66	42
2	23	316	246	0,78	14
<b>Toplam</b>	<b>42</b>	<b>1.121</b>	<b>778</b>	<b>0,69</b>	<b>27</b>

**2.8.103. Öğrenci Sayısı, Ders Saati ve Öğretim Elemanı Durumu**

Sınıflar	Ortalama Öğrenci Sayısı	Yıllık Ders Saati	Öğr. Elm/ Ort. Öğr. Sayısı	Ort. Öğr. Say. / Öğr. Elm.	Öğr. Elm. / Ders Saati	Ders Saati/ Öğr. Elm.
1	46	837	0,217	4,60	0,012	83,70
2	17	805	0,588	1,70	0,012	80,50
<b>Toplam</b>	<b>63</b>	<b>1.642</b>	<b>0,159</b>	<b>6,30</b>	<b>0,006</b>	<b>164,20</b>

Ders açığı ve kapasite boşluğu : bulunmamaktadır.

**2.8.2. BİLGİSAYAR TEKNOLOJİSİ VE PROGRAMLAMA PROGRAMI**  
**Lisans Programları İtibariyle Eğitim-Öğretim Durumu**

**2.8.101. Öğretim Elemanlarının Durumu**

<b>Öğretim Uyesi</b>	<b>Öğretim Görevlisi</b>	<b>Okutman</b>	<b>Toplam</b>
1	8	2	11

**2.8.102. Sınıflara Göre Yüksekokulun Toplam Öğrenci Sayısı ve Başarı Durumu**

<b>Sınıfı</b>	<b>(1) Ders Sayısı</b>	<b>(2) Dersleri Alan Öğrenci Sayısı</b>	<b>(3) Başarılı Öğrenci Sayısı</b>	<b>(3)/(2) Başarı Oranı</b>	<b>(2)/(1) Ortalama Sınıf Mevcudu</b>
1	16	612	512	0,84	38
2	21	361	322	0,89	17
<b>Toplam</b>	<b>37</b>	<b>973</b>	<b>834</b>	<b>0,86</b>	<b>26</b>

**2.8.103. Öğrenci Sayısı, Ders Saati ve Öğretim Elemanı Durumu**

<b>Sınıflar</b>	<b>Ortalama Öğrenci Sayısı</b>	<b>Yıllık Ders Saati</b>	<b>Öğr. Elm/ Ort. Öğr. Sayısı</b>	<b>Ort. Öğr. Say. / Öğr. Elm.</b>	<b>Öğr. Elm. / Ders Saati</b>	<b>Ders Saati/ Öğr. Elm.</b>
1	38	553	0,289	3,45	0,020	50,27
2	21	566	0,524	1,91	0,019	51,45
<b>Toplam</b>	<b>59</b>	<b>1.119</b>	<b>0,186</b>	<b>5,36</b>	<b>0,010</b>	<b>101,73</b>

Ders açığı ve kapasite boşluğu : bulunmamaktadır.

**2.8.3. HARİTA KADASTRO PROĞRAMI**

Lisans Programları İtibariyle Eğitim-Öğretim Durumu

**2.8.101. Öğretim Elemanlarının Durumu**

Öğretim Uyesi	Öğretim Görevlisi	Okutman	Toplam
-	6	2	8

**2.8.102. Sınıflara Göre Yüksekokulun Toplam Öğrenci Sayısı ve Başarı Durumu**

Sınıfı	(1) Ders Sayısı	(2) Dersleri Alan Öğrenci Sayısı	(3) Başarılı Öğrenci Sayısı	(3)/(2) Başarı Oranı	(2)/(1) Ortalama Sınıf Mevcudu
1	23	766	615	0,80	33
2	19	768	733	0,95	40
<b>Toplam</b>	<b>42</b>	<b>1.534</b>	<b>1.348</b>	<b>0,88</b>	<b>37</b>

**2.8.103. Öğrenci Sayısı, Ders Saati ve Öğretim Elemanı Durumu**

Sınıflar	Ortalama Öğrenci Sayısı	Yıllık Ders Saati	Öğr. Elm/ Ort. Öğr. Sayısı	Ort. Öğr. Say. / Öğr. Elm.	Öğr. Elm. / Ders Saati	Ders Saati/ Öğr. Elm.
1	35	840	0,229	4,38	0,010	105,00
2	37	714	0,216	4,63	0,011	89,25
<b>Toplam</b>	<b>72</b>	<b>1.554</b>	<b>0,111</b>	<b>9,00</b>	<b>0,005</b>	<b>194,25</b>

Ders açığı ve kapasite boşluğu : bulunmamaktadır.

#### 2.8.4. SERACILIK PROGRAMI

Lisans Programları İtibariyle Eğitim-Öğretim Durumu

##### 2.8.101. Öğretim Elemanlarının Durumu

Öğretim Üyesi	Öğretim Görevlisi	Okutman	Toplam
2	7	2	11

##### 2.8.102. Sınıflara Göre Yüksekokulun Toplam Öğrenci Sayısı ve Başarı Durumu

Sınıfı	(1) Ders Sayısı	(2) Dersleri Alan Öğrenci Sayısı	(3) Başarılı Öğrenci Sayısı	(3)/(2) Başarı Oranı	(2)/(1) Ortalama Sınıf Mevcudu
1	29	739	625	0,85	25
2	16	629	588	0,93	39
<b>Toplam</b>	<b>45</b>	<b>1.368</b>	<b>1.213</b>	<b>0,89</b>	<b>30</b>

##### 2.8.103. Öğrenci Sayısı, Ders Saati ve Öğretim Elemanı Durumu

Sınıflar	Ortalama Öğrenci Sayısı	Yıllık Ders Saati	Öğr. Elm/ Ort. Öğr. Sayısı	Ort. Öğr. Say. / Öğr. Elm.	Öğr. Elm. / Ders Saati	Ders Saati/ Öğr. Elm.
1	36	1.064	0,306	3,27	0,010	96,73
2	38	714	0,289	3,45	0,015	64,91
<b>Toplam</b>	<b>74</b>	<b>1.778</b>	<b>0,149</b>	<b>6,73</b>	<b>0,006</b>	<b>161,64</b>

Ders açığı ve kapasite boşluğu : bulunmamaktadır.

## 2.8.5. İŞ SAĞLIĞI VE GÜVENLİĞİ PROGRAMI

Lisans Programları İtibariyle Eğitim-Öğretim Durumu

### 2.8.101. Öğretim Elemanlarının Durumu

Öğretim Üyesi	Öğretim Görevlisi	Okutman	Toplam
2	11	2	15

### 2.8.102. Sınıflara Göre Yüksekokulun Toplam Öğrenci Sayısı ve Başarı Durumu

Sınıfı	(1) Ders Sayısı	(2) Dersleri Alan Öğrenci Sayısı	(3) Başarılı Öğrenci Sayısı	(3)/(2) Başarı Oranı	(2)/(1) Ortalama Sınıf Mevcudu
1	24	699	578	0,83	29
2	18	297	281	0,95	17
<b>Toplam</b>	<b>42</b>	<b>996</b>	<b>859</b>	<b>0,86</b>	<b>24</b>

### 2.8.103. Öğrenci Sayısı, Ders Saati ve Öğretim Elemanı Durumu

Sınıflar	Ortalama Öğrenci Sayısı	Yıllık Ders Saati	Öğr. Elm/ Ort. Öğr. Sayısı	Ort. Öğr. Say. / Öğr. Elm.	Öğr. Elm. / Ders Saati	Ders Saati/ Öğr. Elm.
1	24	798	0,625	1,60	0,019	53,20
2	18	560	0,833	1,20	0,027	37,33
<b>Toplam</b>	<b>42</b>	<b>1.358</b>	<b>0,357</b>	<b>2,80</b>	<b>0,011</b>	<b>90,53</b>

Ders açığı ve kapasite boşluğu : bulunmamaktadır.

## 2.9. YUMURTALIK MESLEK YÜKSEKOKULU

### Lisans Programları İtibariyle Eğitim-Öğretim Durumu

#### 2.9.101. Öğretim Elemanlarının Durumu

Öğretim Uyesi (X)	Öğretim Görevlisi (XX)	Okutman (XXX)	Toplam
1	7	1	9

#### 2.9.102. Sınıflara Göre Yüksekokulun Toplam Öğrenci Sayısı ve Başarı Durumu

Sınıfı	(1) Ders Sayısı	(2) Dersleri Alan Öğrenci Sayısı	(3) Başarılı Öğrenci Sayısı	(3)/(2) Başarı Oranı	(2)/(1) Ortalama Sınıf Mevcudu
1	70	5.670	4.830	0,85	81
2	64	5.760	3.520	0,61	90
<b>Toplam</b>	<b>134</b>	<b>11.430</b>	<b>8.350</b>	<b>0,73</b>	<b>85</b>

#### 2.9.103. Öğrenci Sayısı, Ders Saati ve Öğretim Elemanı Durumu

Sınıflar	Ortalama Öğrenci Sayısı	Yıllık Ders Saati	Öğr. Elm/ Ort. Öğr. Sayısı	Ort. Öğr. Say. / Öğr. Elm.	Öğr. Elm. / Ders Saati	Ders Saati/ Öğr. Elm.
1	81	63	0,111	9,00	0,143	7,00
2	90	224	0,100	10,00	0,040	24,89
<b>Toplam</b>	<b>171</b>	<b>287</b>	<b>0,053</b>	<b>19,00</b>	<b>0,031</b>	<b>31,89</b>

Ders açığı ve kapasite boşluğu : bulunmamaktadır.

**Not:** Öğretim elemanları konuları itibariyle birden fazla programda derse girmektedir.

#### Yüksekokul Başarı Oran Tablosu

Bölüm / Program	(1) Gerçek Öğrenci Sayısı	(2) Başarı Oranı	(1) X (2) Ortalama Başarılı Öğrenci Sayısı
Teknik Programlar Bölümü	121	0,82	99
İktisadi ve İdari Programlar Bölümü	72	0,42	30
<b>Toplam</b>	<b>193</b>	<b>0,62</b>	<b>120</b>

**2.9.104. Bilimsel Konferans Seminer ve Sempozyumlar:** Bulunmamaktadır.

<b>Toplantının Konusu</b>	<b>Tarihi</b>	<b>Düzenleyen Kuruluş</b>
Termik Santralin Çevreye Etkisi	07.05.2008	Ç.Ü.Yumurtalık MYO.
Denizde Cankurtarma Teknikleri ve İlk Yardım	15.05.2008	Ç.Ü.Yumurtalık MYO.
Türkiye Okuyor	21.05.2008	Ç.Ü.Yumurtalık MYO.
Avrupa Birliği Eğitim Projeleri	11.06.2008	Ç.Ü.Yumurtalık MYO.
	<b>Toplantı Sayısı</b>	<b>Katılan Öğr.El.m.Sayısı</b>
Üniversite İçi	4	7
Üniversite Dışı	1	1
<b>Toplam</b>	<b>5</b>	<b>8</b>

**2.9.105. Ceza Alan ve Ayrılan Öğrenciler**

a. Ceza Alan Öğrenciler :	-	3	
b Ayrılan Öğrenciler	-		
<b>Ayrılma Nedeni</b>	<b>1.Sınıf</b>	<b>2.Sınıf</b>	<b>Toplam</b>
Kendi İsteği İle	8	-	8
Nakil	1	-	1
Kaydı Silinen	20	14	34
<b>Toplam</b>	<b>29</b>	<b>14</b>	<b>43</b>

**2.9.106. Yayınlar (Bilimsel) :** Bulunmamaktadır.

### 2.9.1. TEKNİK PROGRAMLAR BÖLÜMÜ

Lisans Programları İtibariyle Eğitim-Öğretim Durumu

#### 2.9.101. Öğretim Elemanlarının Durumu

Öğretim Uyesi	Öğretim Görevlisi	Okutman	Toplam
1	4	1	6

#### 2.9.102. Sınıflara Göre Yüksekokulun Toplam Öğrenci Sayısı ve Başarı Durumu

Sınıfı	(1) Ders Sayısı	(2) Dersleri Alan Öğrenci Sayısı	(3) Başarılı Öğrenci Sayısı	(3)/(2) Başarı Oranı	(2)/(1) Ortalama Sınıf Mevcudu
Seracılık 1	22	572	440	0,77	26
Seracılık 2	15	405	270	0,67	27
Su Ürün. 1	23	713	575	0,81	31
Su Ürün. 2	17	629	561	0,89	37
<b>Toplam</b>	<b>77</b>	<b>2.319</b>	<b>1.846</b>	<b>0,80</b>	<b>30</b>

#### 2.9.103. Öğrenci Sayısı, Ders Saati ve Öğretim Elemanı Durumu

Sınıflar	Ortalama Öğrenci Sayısı	Yıllık Ders Saati	Öğr. Elm/ Ort. Öğr. Sayısı	Ort. Öğr. Say. / Öğr. Elm.	Öğr. Elm. / Ders Saati	Ders Saati/ Öğr. Elm.
Seracılık 1	49	60	0,122	8,17	0,100	10,00
Seracılık 2	62	51	0,097	10,33	0,118	8,50
Su Ürün. 1	42	52	0,143	7,00	0,115	8,67
Su Ürün. 2	62	52	0,097	10,33	0,115	8,67
<b>Toplam</b>	<b>215</b>	<b>215</b>	<b>0,028</b>	<b>35,83</b>	<b>0,028</b>	<b>35,83</b>

Ders açığı ve kapasite boşluğu : bulunmamaktadır.

**2.9.2. İKTİSADİ VE İDARİ PROGRAMLAR BÖLÜMÜ**  
**Lisans Programları İtibariyle Eğitim-Öğretim Durumu**

**2.9.101. Öğretim Elemanlarının Durumu**

Öğretim Uyesi	Öğretim Görevlisi	Okutman	Toplam
-	2	1	3

**2.9.102. Sınıflara Göre Yüksekokulun Toplam Öğrenci Sayısı ve Başarı Durumu**

Sınıfı	(1) Ders Sayısı	(2) Dersleri Alan Öğrenci Sayısı	(3) Başarılı Öğrenci Sayısı	(3)/(2) Başarı Oranı	(2)/(1) Ortalama Sınıf Mevcudu
Turizm Otel.İşl.1	25	775	600	0,77	31
Turizm Otel.İşl.2	32	1.312	640	0,49	41
<b>Toplam</b>	<b>57</b>	<b>2.087</b>	<b>1.240</b>	<b>0,59</b>	<b>37</b>

**2.9.103.Öğrenci Sayısı, Ders Saati ve Öğretim Elemanı Durumu**

Sınıflar	Ortalama Öğrenci Sayısı	Yıllık Ders Saati	Öğr. Elm/ Ort. Öğr. Sayısı	Ort. Öğr. Say. / Öğr. Elm.	Öğr. Elm. / Ders Saati	Ders Saati/ Öğr. Elm.
Turizm ve Otel İşlt.1	31	60	0,097	10,33	0,050	20
Turizm ve Otel İşlt.2	41	102	0,073	13,67	0,029	34
<b>Toplam</b>	<b>72</b>	<b>162</b>	<b>0,042</b>	<b>24,00</b>	<b>0,019</b>	<b>54</b>

Ders açığı ve kapasite boşluğu : bulunmamaktadır.

**2.10. CEYHAN SAĞLIK HİZMETLERİ MESLEK YÜKSEKOKULU**  
**Ön Lisans Programları İtibariyle Eğitim-Öğretim Durumu**

**2.10.101. Öğretim Elemanlarının Durumu**

Öğretim Üyesi (X)	Öğretim Görevlisi (XX)	Okutman (XXX)	Toplam
6	15	-	21

(X) Altı öğretim üyesi Üniversitemiz birimlerinden karşılanmaktadır.

(XX) Üç öğretim görevlisi kadrolu olup onki öğretim görevlisi Üniversitemiz birimlerinden karşılanmaktadır.

**2.10.102. Sınıflara Göre Yüksekokulun Toplam Öğrenci Sayısı ve Başarı Durumu**

Sınıfı	(1) Ders Sayısı	(2) Dersleri Alan Öğrenci Sayısı	(3) Başarılı Öğrenci Sayısı	(3)/(2) Başarı Oranı	(2)/(1) Ortalama Sınıf Mevcudu
1	43	1.064	896	0,84	25
2	25	509	485	0,95	20
<b>Toplam</b>	<b>68</b>	<b>1.573</b>	<b>1.381</b>	<b>0,88</b>	<b>23</b>

**2.10.103. Öğrenci Sayısı, Ders Saati ve Öğretim Elemanı Durumu**

Sınıflar	Ortalama Öğrenci Sayısı	Yıllık Ders Saati	Öğr. Elm/ Ort. Öğr. Sayısı	Ort. Öğr. Say. / Öğr. Elm.	Öğr. Elm. / Ders Saati	Ders Saati/ Öğr. Elm.
1	25	1.664	0,849	1,18	0,013	79,24
2	20	1.534	1,031	0,97	0,014	73,05
<b>Toplam</b>	<b>45</b>	<b>3.198</b>	<b>0,466</b>	<b>2,15</b>	<b>0,007</b>	<b>152,29</b>

Ders açığı ve kapasite boşluğu : bulunmamaktadır.

**Not:** Öğretim elemanları konuları itibariyle birden fazla programda derse girmektedir.

**Yüksekokul Başarı Oran Tablosu**

Bölüm / Program	(1) Gerçek Öğrenci Sayısı	(2) Başarı Oranı	(1) X (2) Ortalama Başarılı Öğrenci Sayısı
Ambulans ve Acil Bakım Tek. Proğ.	61	0,86	52
Diş Protez Programı	41	0,90	37
<b>Toplam</b>	<b>102</b>	<b>0,88</b>	<b>90</b>

**2.10.104. Bilimsel Konferans Seminer ve Sempozyumlar**

Toplantının Konusu	Tarihi	Düzenleyen Kuruluş
-	-	-
	<b>Toplantı Sayısı</b>	<b>Katılan Öğr.Elm.Sayısı</b>
Üniversite İçi	-	-
Üniversite Dışı	1	3
<b>Toplam</b>	<b>1</b>	<b>3</b>

**2.10.105. Ceza Alan ve Ayrılan Öğrenciler**

a. Ceza Alan Öğrenciler :

-

b Ayrılan Öğrenciler

7

Ayrılma Nedeni	1.Sınıf	2.Sınıf	Toplam
Kendi İsteği İle	-	-	-
Nakil	1	-	1
Kaydı Silinen	3	3	6
<b>Toplam</b>	<b>4</b>	<b>3</b>	<b>7</b>

**2.10.106. Yayınlar (Bilimsel)**

	Yabancı Dil		Çeviri	Yeni Basılan	ekrar Basıla	Toplam
	Türkçe	Dil				
Bildiri	2	-	-	-	-	2
Ders Notu				1		1
<b>Toplam</b>	<b>2</b>	<b>-</b>	<b>-</b>	<b>1</b>	<b>-</b>	<b>3</b>

**2.10.1. AMBULANS VE ACİL BAKIM TEKNİKLERİ PROGRAMI**  
**Ön Lisans Programları İtibariyle Eğitim-Öğretim Durumu**  
**2.10.101. Öğretim Elemanlarının Durumu**

Öğretim Uyesi	Öğretim Görevlisi	Okutman	Toplam
4	11	-	15

**2.10.102. Sınıflara Göre Yüksekokulun Toplam Öğrenci Sayısı ve Başarı Durumu**

Sınıfı	(1) Ders Sayısı	(2) Dersleri Alan Öğrenci Sayısı	(3) Başarılı Öğrenci Sayısı	(3)/(2) Başarı Oranı	(2)/(1) Ortalama Sınıf Mevcudu
1	24	708	586	0,83	30
2	11	283	268	0,95	26
<b>Toplam</b>	<b>35</b>	<b>991</b>	<b>854</b>	<b>0,86</b>	<b>28</b>

**2.10.103. Öğrenci Sayısı, Ders Saati ve Öğretim Elemanı Durumu**

Sınıflar	Ortalama Öğrenci Sayısı	Yıllık Ders Saati	Öğr. Elm/ Ort. Öğr. Sayısı	Ort. Öğr. Say. / Öğr. Elm.	Öğr. Elm. / Ders Saati	Ders Saati/ Öğr. Elm.
1	30	819	0,508	1,97	0,018	54,60
2	26	806	0,583	1,72	0,019	53,73
<b>Toplam</b>	<b>55</b>	<b>1.625</b>	<b>0,272</b>	<b>3,68</b>	<b>0,009</b>	<b>108,33</b>

Ders açığı ve kapasite boşluğu : bulunmamaktadır.

## 2.10.2. DIŐ PROTEZ PROĐRAMI

Ön Lisans Programları İtibariyle Eğitim-Öğretim Durumu

### 2.10.101. Öğretim Elemanlarının Durumu

Öğretim Uyesi	Öğretim Görevlisi	Okutman	Toplam
2	4	-	6

### 2.10.102. Sınıflara Göre Yüksekokulun Toplam Öğrenci Sayısı ve Başarı Durumu

Sınıfı	(1) Ders Sayısı	(2) Dersleri Alan Öğrenci Sayısı	(3) Başarılı Öğrenci Sayısı	(3)/(2) Başarı Oranı	(2)/(1) Ortalama Sınıf Mevcudu
1	19	356	310	0,87	19
2	14	226	217	0,96	16
<b>Toplam</b>	<b>33</b>	<b>582</b>	<b>527</b>	<b>0,91</b>	<b>18</b>

### 2.10.103. Öğrenci Sayısı, Ders Saati ve Öğretim Elemanı Durumu

Sınıflar	Ortalama Öğrenci Sayısı	Yıllık Ders Saati	Öğr. Elm/ Ort. Öğr. Sayısı	Ort. Öğr. Say. / Öğr. Elm.	Öğr. Elm. / Ders Saati	Ders Saati/ Öğr. Elm.
1	19	845	0,320	3,12	0,007	140,83
2	16	728	0,372	2,69	0,008	121,33
<b>Toplam</b>	<b>35</b>	<b>1.573</b>	<b>0,172</b>	<b>5,81</b>	<b>0,004</b>	<b>262,17</b>

Ders açığı ve kapasite boşluğu : bulunmamaktadır.

## 2.1. FEN BİLİMLERİ ENSTİTÜSÜ

### 2.1.101. Öğretim Elemanlarının Durumu

Anabilim Dalı	Öğretim Üyesi	Öğretim Görevlisi	Master	Doktora	Toplam
Bahçe Bitkileri	19	-	63	36	99
Bitki Koruma	16	-	66	46	112
Biyoloji	20	-	54	30	84
Fizik	26	-	89	55	144
İnşaat Mühendisliği	18	-	72	21	93
İstatistik	6	-	20	10	30
Jeoloji Mühendisliği	18	1	99	22	121
Kimya	18	3	98	49	147
Tarımsal Yapılar ve Sulama	12	-	18	18	36
Makine Mühendisliği	13	-	60	21	81
Matematik	12	1	33	11	44
Peyzaj Mimarlığı	11	1	36	15	51
Tarla Bitkileri	16	-	51	19	70
Tarım Ekonomisi	10	-	36	22	58
Tarım Makineleri	14	-	36	17	53
Gıda Mühendisliği	15	1	58	21	79
Toprak	18	-	16	11	27
Zootekni	17	-	43	15	58
Elektrik-Elek.Mühendisliği	12	-	57	23	80
Su Ürünleri	27	2	66	32	98
Mimarlık	4	3	24	-	24
Çevre Mühendisliği	7	2	40	15	55
Endüstri Mühendisliği	6	-	19	20	39
Maden Mühendisliği	10	2	75	13	88
Tekstil Mühendisliği	5	1	24	17	41
Arkeometri	12	-	19	-	19
Müh.ve Tek.Yönetimi	30	-	50	-	50
Branş Öğrt..Matematik	13	3	118	-	118
Branş Öğrt.Kimya	13	3	66	-	66
Branş Öğrt.Biyoloji	13	3	83	-	83
Branş Öğrt.Fizik	13	3	106	-	106
Makine Mühendisliği II.Öğrt.	6	-	18	-	18
Biyoteknoloji	9	-	17	-	17
Bilgisayar Mühendisliği	32	-	75	-	75
Uzak.Alg.ve Coğ.Bil.Sist.	10	-	10	-	10
<b>Toplam</b>	<b>501</b>	<b>29</b>	<b>1.815</b>	<b>559</b>	<b>2.374</b>

### 2.1.102.Sınıflara Göre Enstitünün Öğrenci Sayısı ve Başarı Durumu

Toplam Öğrenci Sayısı	<b>2.374</b>
Devam Eden Yüksek Lisans (Master) Tezi	<b>400</b>
Devam Eden Doktora Tezi	<b>273</b>
Biten Yüksek Lisans (Master) Tezi	<b>201</b>
Biten Doktora Tezi	<b>70</b>
Tekrara Kalan Öğrenci Sayısı	<b>60</b>
Yüksek Lisans (Master) Başarı Oranı	<b>% 100</b>
Doktora Başarı Oranı	<b>% 100</b>

**2.1.103.Öğrenci Sayısı, Ders Saati ve Öğretim Elemanı Durumu**

Sınıflar	L.Üstü Ders Veren Öğrt. Üyesi	Verilen Toplam Ders Saati	Dersi Alan Öğr. Sayısı	Ort.Öğr. Sayısı / Öğr.Elm.	Öğr. Elm. / Ders Saati	Ders Saati/ Öğr. Elm.
Bahçe Bitkileri	19	203	99	5,21	0,094	10,68
Bitki Koruma	16	255	112	7,00	0,063	15,94
Biyoloji	20	354	84	4,20	0,056	17,70
Fizik	26	501	144	5,54	0,052	19,27
İnşaat Mühendisliği	18	191	93	5,17	0,094	10,61
İstatistik	6	85	30	5,00	0,071	14,17
Jeoloji Mühendisliği	18	381,5	121	6,72	0,047	21,19
Kimya	18	262	147	8,17	0,069	14,56
Tarımsal Yapılar ve Sulama	12	130	36	3,00	0,092	10,83
Makine Mühendisliği	13	185	81	6,23	0,070	14,23
Matematik	12	135	44	3,67	0,089	11,25
Peyzaj Mimarlığı	11	160,5	51	4,64	0,069	14,59
Tarla Bitkileri	16	228,5	70	4,38	0,070	14,28
Tarım Ekonomisi	10	125	58	5,80	0,080	12,50
Tarım Makinaları	14	208	53	3,79	0,067	14,86
Gıda Mühendisliği	15	242	79	5,27	0,062	16,13
Toprak	18	158,5	27	1,50	0,114	8,81
Zootekni	17	301	58	3,41	0,056	17,71
Elektrik-Elek.Mühendisliği	12	179	80	6,67	0,067	14,92
Su Ürünleri	27	410	98	3,63	0,066	15,19
Mimarlık	4	71,5	24	6,00	0,056	17,88
Çevre Mühendisliği	7	100	55	7,86	0,070	14,29
Endüstri Mühendisliği	6	84	39	6,50	0,071	14,00
Maden Mühendisliği	10	215,5	88	8,80	0,046	21,55
Tekstil Mühendisliği	5	88	41	8,20	0,057	17,60
Arkeometri	12	97	19	1,58	0,124	8,08
Müh.ve Tek.Yönetimi	30	150	50	1,67	0,200	5,00
Branş Öğrt..Matematik	13	34,5	118	9,08	0,377	2,65
Branş Öğrt.Kimya	13	34,5	66	5,08	0,377	2,65
Branş Öğrt.Biyoloji	13	34,5	83	6,38	0,377	2,65
Branş Öğrt.Fizik	13	34,5	106	8,15	0,377	2,65
Makine Mühendisliği II.Öğrt.	6	36	18	3,00	0,167	6,00
Biyoteknoloji	9	110	17	1,89	0,082	12,22
Bilgisayar Mühendisliği	32	90	75	-	0,356	2,81
Uzak.Alg.ve Coğ.Bil.Sist.	10	60	10	-	0,167	6,00
<b>Toplam</b>	<b>501</b>	<b>5.935</b>	<b>2.289</b>	<b>5,21</b>	<b>0,084</b>	<b>11,85</b>

Ders açığı ve kapasite boşluğu : bulunmamaktadır.

**2.1.104. Bilimsel Konferans, Seminer ve Sempozyum**

Öğrenciler Tarafından Verilen Seminer  
Bilgisayar Kursları (İleri Basic - Fortran )

673

Bilgisayar Kursları kredisiz olarak  
açılmaktadır.

**2.1.105.Ceza Alan ve Ayrılan Öğrenciler**

Eğitim Yılı İçinde Ceza Alan Öğrenci	-
Kendi İsteği ile Ayrılan Öğrenci	72
Devamsızlık Nedeniyle Kaydı Silinen Öğrenci	40
Başka Bir Enstitüye Yatay Geçiş Yapan Öğrenci	2
Yatay Geçişle Enstitüye Gelen Öğrenci	18

**2.1.106. Yayınlar ( Bilimsel )**

1994 - 1995 Öğretim yılından itibaren Enstitümüz Öğrencilerinin Tez Makaleleri "Fen ve Mühendislik" Bilimler adı altında yayınlanmaktadır.

**2.2. SAĞLIK BİLİMLERİ ENSTİTÜSÜ****2.2.101. Öğretim Elemanlarının Durumu**

Anabilim Dalı	Öğretim Üyesi	Öğretim Görevlisi	Yüksek Lisans	Doktora	Toplam
Adli Tıp	6	-	11	2	13
Adli Odontoloji	4	-	1	-	1
Adli Seroloji	3	-	2	-	2
Ağız Diş Çene.Hast.ve Cer.	8	-	-	10	10
Anatomi	6	-	4	-	4
Beden Eğit.ve Spor	17	-	17	7	24
Spor Fizyolojisi	5	-	-	-	-
Biyofizik	4	-	3	1	4
Bioistatistik	3	1	7	1	8
Biyokimya	6	-	4	6	10
Ebelik	16	-	-	-	-
Dental Ergonomi	4	-	1	-	1
Deontoloji ve Tıp Tarihi	7	-	4	16	20
Diş Hastalıkları ve Tedavisi	9	-	-	2	2
Farmakoloji	8	-	-	6	6
Fizyoloji	6	-	-	2	2
Halk Sağlığı	8	-	-	-	-
Hemşirelik	6	-	16	-	16
Histoloji	6	-	6	1	7
Fiziksel Tıp Ve Reha.	3	-	-	-	-
Temel Onkoloji	12	-	6	-	6
Oral Diagnoz ve Radyoloji	12	-	-	1	1
Periodontoloji	7	1	-	2	2
İç Hastalıkları	5	-	-	-	-
İç Hastalıkları İmmünoloji	6	-	-	-	-
Mikrobiyoloji	5	-	11	6	17
K.B.B.(Odiyoloji)	6	-	1	-	1
Moleküler Genetik	6	-	1	-	1
Ortodonti	5	-	-	9	9
Patoloji	12	-	-	-	-
Parazitoloji	2	-	3	3	6
Pediyatrik Allerji	4	-	-	-	-
Pediyatrik Hematoloji	5	-	3	-	3
Pediyatrik Metabololoji	3	-	-	-	-
Pediyatrik Onkoloji	8	-	2	-	2
Pedodonti	11	-	-	4	4
Protetik ve Diş Tedavisi	5	-	-	11	11
Radyasyon Onkolojisi	3	-	-	-	-
Tıbbi Biyoloji	7	-	9	6	15
Tıbbi İmmünoloji	5	-	1	-	1
Tıbbi Mikrobiyoloji	5	-	1	-	1
Tıbbi Viroloji	5	-	-	-	-
Üreme ve Gelişme	5	-	-	-	-
<b>Toplam</b>	<b>279</b>	<b>2</b>	<b>114</b>	<b>96</b>	<b>210</b>

## 2.2.102.Sınıflara Göre Enstitünün Öğrenci Sayısı ve Başarı Durumu

Toplam Öğrenci Sayısı	210
Devam Eden Yüksek Lisans (Master) Tezi	50
Devam Eden Doktora Tezi	60
Biten Yüksek Lisans (Master) Tezi	13
Biten Doktora Tezi	10
Tekrara Kalan Öğrenci Sayısı	-
Yüksek Lisans (Master) Başarı Oranı	% 100
Doktora Başarı Oranı	% 100

## 2.2.103.Öğrenci Sayısı, Ders Saati ve Öğretim Elemanı Durumu

Sınıflar	L.Üstü Ders Veren Öğrt. Üyesi	Verilen Toplam Ders Saati	Dersi Alan Öğr. Sayısı	Ort.Öğr. Sayısı / Öğr.Elm.	Öğr. Elm. / Ders Saati	Ders Saati/ Öğr. Elm.
Adli Tıp	6	384	4	0,667	0,02	64,000
Adli Odontoloji	4	-	-	-	-	-
Adli Seroloji	3	-	1	0,333	-	-
Ağız Diş Çene.Hast.ve Cer.	8	458	4	0,500	0,02	57,250
Anatomi	6	215	3	0,500	0,03	35,833
Beden Eğit.ve Spor	17	247	5	0,294	0,07	14,529
Spor Fizyolojisi	5	-	-	-	-	-
Biyofizik	4	-	-	-	-	-
Bioistatistik	3	215	3	1,000	0,01	71,667
Biyokimya	6	460	4	0,667	0,01	76,667
Ebelik	16	847	7	0,438	0,02	52,938
Dental Ergonomi	4	-	-	-	-	-
Deontoloji ve Tıp Tarihi	7	458	4	0,571	0,02	65,429
Diş Hastalıkları ve Tedavisi	9	-	-	-	-	-
Farmakoloji	8	215	3	0,375	0,04	26,875
Fizyoloji	6	-	-	-	-	-
Halk Sağlığı	8	-	-	-	-	-
Hemşirelik	6	855	7	1,167	0,01	142,500
Histoloji	6	741	6	1,000	0,01	123,500
Fiziksel Tıp ve Reha.	3	-	-	-	-	-
Temel Onkoloji	12	654	6	0,500	0,02	54,500
Oral Diagnoz ve Radyoloji	12	-	-	-	-	0,000
Periodontoloji	7	154	2	0,286	0,05	22,000
İç Hastalıkları	5	-	-	-	-	-
İç Hastalıkları İmmünoloji	6	-	-	-	-	-
Mikrobiyoloji	5	1.564	10	2,000	-	-
K.B.B.(Odiyoloji)	6	112	1	0,167	0,05	18,667
Moleküler Genetik	6	115	1	0,167	0,05	19,167
Ortodonti	5	3.865	5	1,000	-	0,024
Patoloji	12	-	-	-	-	-
Parazitoloji	2	205	1	0,500	0,01	102,500
Pediyatrik Allerji	4	-	-	-	-	-
Pediyatrik Hematoloji	5	110	1	0,200	0,05	22,000
Pediyatrik Metabololoji	3	-	-	-	-	-
Pediyatrik Onkoloji	8	-	-	-	-	-
Pedodonti	11	110	1	0,091	0,10	10,000
Protetik ve Diş Tedavisi	5	986	5	1,000	0,01	197,200
Radyasyon Onkolojisi	3	-	-	-	-	-
Tıbbi Biyoloji	7	4.365	9	1,286	-	0,043
Tıbbi İmmünoloji	5	-	-	-	-	-
Tıbbi Mikrobiyoloji	5	-	-	-	-	-
Tıbbi Viroloji	5	-	-	-	-	-
Üreme ve Gelişme	5	-	-	-	-	-
<b>Toplam</b>	<b>279</b>	<b>17.335</b>	<b>93</b>	<b>0,333</b>	<b>0,02</b>	<b>62,133</b>

Ders açığı ve kapasite boşluğu : bulunmamaktadır.

**2.2.104. Bilimsel Konferans, Seminer ve Sempozyum**

Öğrenciler Tarafından Verilen Seminer

159

**Konferans, Kurs ve Sempozyumlar:****2.2.105.Ceza Alan ve Ayrılan Öğrenciler**

a) Ceza Alan Öğrenciler	-
b) Ayrılan Öğrenciler	-
Ayrılma Nedeni	-
Kendi İsteğiyle	3
Nakil ve Kaydı Silinen	-
<b>Toplam</b>	<b>3</b>

**2.2.106. Yayınlar ( Bilimsel ): Bulunmamaktadır.**

## 2.3. SOSYAL BİLİMLERİ ENSTİTÜSÜ

### 2.3.101. Öğretim Elemanlarının Durumu

Öğretim Üyesi	Öğretim Görevlisi	Okutman	Toplam
160	6	-	166

### 2.3.102. Sınıflara Göre Enstitünün Toplam Öğrenci Sayısı ve Başarı Durumu

Yüksek Lisans	Öğrenci Sayısı: N	Başarılı Öğr.Say.:A	Başarı Oranı : A / N
İşletme Anabilim Dalı	92	87	0,95
İktisat Anabilim Dalı	60	56	0,93
Eğitim Anabilim Dalı	104	101	0,97
Türk Dili ve Edb.Anabilim Dalı	27	27	1,00
İngiliz Dili Eğitimi Anabilim Dalı	38	38	1,00
Alman Dili Eğitimi Anabilim Dalı	7	7	1,00
Fransız Dili Eğitimi Anabilim Dalı	7	7	1,00
Maliye	13	11	0,85
Ekonometri Anabilim Dalı	14	12	0,86
Resim-İş Eğitimi Anabilim Dalı	11	10	0,91
Felsefe ve Din Bilimleri Anabilim Dalı	30	26	0,87
Temel İslam Bilimleri Anabilim Dalı	54	50	0,93
Müzik Anasanat Dalı	10	9	0,90
Sahne Sanatları Anasanat Dalı	5	4	0,80
İç Mimarlık Anasanat Dalı	7	4	0,57
Seramik Anasanat Dalı	6	5	0,83
İlköğretim Anabilim Dalı	33	30	0,91
Bilgisayar ve Öğr.Tek.Eğitimi	20	16	0,80
Sınıf Öğretmenliği Anabilim Dalı	31	29	0,94
Okul Öncesi Eğitimi Anabilim Dalı	11	8	0,73
Arkeoloji	11	10	0,91
Felsefe Grubu Öğretmenliği (Tezsiz)	25	19	0,76
Türk Dili ve Edb.Öğr. (Tezsiz)	100	96	0,96
Rehberlik ve Psikolojik Danş.(Tezsiz)	2	1	0,50
İşletme Tezsiz (II.Öğretim)	81	79	0,98
Maliye Tezsiz (II.Öğretim)	30	28	0,93
Yön. Ve Organiz.Tezsiz (II.Öğretim)	70	68	0,97
Bankacılık ve Borsa Tezsiz(II.Öğretim)	36	34	0,94
Pazarlama Tezsiz (II.Öğretim)	74	73	0,99
Avrupa Bir.Ekon.Tezsiz (II.Öğretim)	41	39	0,95
Muhasebe Tezsiz (II.Öğretim)	17	17	1,00
<b>Toplam</b>	<b>975</b>	<b>914</b>	<b>0,94</b>

Doktora Programları	Öğrenci Sayısı: N	Başarılı Öğr.Say.:A	Başarı Oranı : A / N
İşletme Anabilim Dalı	60	57	0,95
İktisat Anabilim Dalı	28	26	0,93
Eğitim Bilimleri Anabilim Dalı	12	11	0,92
Türk Dili ve Edeb.Anabilim Dalı	13	13	1,00
İngiliz Dili Eğitimi Anabilim Dalı	12	10	0,83
Alman Dili Eğitimi Anabilim Dalı	8	7	0,88
Fransız Dili Eğitimi Anabilim Dalı	7	5	0,71
<b>TOPLAM</b>	<b>140</b>	<b>129</b>	<b>0,92</b>

### 2.3.103.Öğrenci Sayısı, Ders Saati ve Öğretim Elemanı Durumu

Yüksek Lisans Programları	Verilen Toplam Ders Saati	Dersi Alan Öğr. Sayısı	Ort.Öğr. Sayısı / Öğr.Elm.	Öğr. Elm. / Ders Saati	Ders Saati/ Öğr. Elm.
İşletme Anabilim Dalı	672	92	0,55	0,247	4,05
İktisat Anabilim Dalı	672	60	0,36	0,247	4,05
Eğitim Anabilim Dalı	672	104	0,63	0,247	4,05
Türk Dili ve Edb.Anabilim Dalı	672	27	0,16	0,247	4,05
İngiliz Dili Eğitimi Anabilim Dalı	672	38	0,23	0,247	4,05
Alman Dili Eğitimi Anabilim Dalı	672	7	0,04	0,247	4,05
Fransız Dili Eğitimi Anabilim Dalı	672	7	0,04	0,247	4,05
Maliye	672	13	0,08	0,247	4,05
Ekonometri Anabilim Dalı	672	14	0,08	0,247	4,05
Resim-İş Eğitim Anabilim Dalı	672	11	0,07	0,247	4,05
Felsefe ve Din Bilimleri Anabilim Dalı	672	30	0,18	0,247	4,05
Temel İslam Bilimleri Anabilim Dalı	672	54	0,33	0,247	4,05
Müzik Anasanat Dalı	672	10	0,06	0,247	4,05
Sahne Sanatları Anasanat Dalı	672	5	0,03	0,247	4,05
İç Mimarlık Anasanat Dalı	672	7	0,04	0,247	4,05
Seramik Anasanat Dalı	672	6	0,04	0,247	4,05
İlköğretim Anabilim Dalı	672	33	0,20	0,247	4,05
Bilgisayar ve Öğr.Tek.Eğitimi	672	20	0,12	0,247	4,05
Sınıf Öğretmenliği Anabilim Dalı	672	31	0,19	0,247	4,05
Okul Öncesi Eğitimi Anabilim Dalı	672	11	0,07	0,247	4,05
Arkeoloji	672	11	0,07	0,247	4,05
Felsefe Grubu Öğretmenliği (Tezsiz)	672	25	0,15	0,247	4,05
Türk Dili ve Edb.Öğr. (Tezsiz)	672	100	0,60	0,247	4,05
Rehberlik ve Psikolojik Danş.(Tezsiz)	672	2	0,01	0,247	4,05
İşletme Tezsiz (II.Öğretim)	672	81	0,49	0,247	4,05
Maliye Tezsiz (II.Öğretim)	672	30	0,18	0,247	4,05
Yön. Ve Organiz.Tezsiz (II.Öğretim)	672	70	0,42	0,247	4,05
Bankacılık ve Borsa Tezsiz(II.Öğretim)	672	36	0,22	0,247	4,05
Pazarlama Tezsiz (II.Öğretim)	672	74	0,45	0,247	4,05
Avrupa Bir.Ekon.Tezsiz (II.Öğretim)	672	41	0,25	0,247	4,05
Muhasebe Tezsiz Tezsiz (II.Öğretim)	672	17	0,10	0,247	4,05
<b>Toplam</b>	<b>20.160</b>	<b>975</b>	<b>5,17</b>	<b>0,008</b>	<b>121,45</b>

Ders açığı ve kapasite boşluğu : bulunmamaktadır.

Doktora Programları	Verilen Toplam Ders Saati	Dersi Alan Öğr. Sayısı	Ort.Öğr. Sayısı / Öğr.Elm.	Öğr. Elm. / Ders Saati	Ders Saati/ Öğr. Elm.
İşletme Anabilim Dalı	672	60	0,36	0,247	4,05
İktisat Anabilim Dalı	672	28	0,17	0,247	4,05
Eğitim Anabilim Dalı	672	12	0,07	0,247	4,05
Türk Dili ve Edeb.Anabilim Dalı	672	13	0,08	0,247	4,05
İngiliz Dili Eğitimi Anabilim Dalı	672	12	0,07	0,247	4,05
Alman Dili Eğitimi Anabilim Dalı	672	8	0,05	0,247	4,05
Fransız Dili Eğitimi Anabilim Dalı	672	7	0,04	0,247	4,05
<b>Toplam</b>	<b>4.704</b>	<b>140</b>	<b>0,84</b>	<b>0,035</b>	<b>28,34</b>

**2.3.104. Sınıflara Göre Enstitünün Öğrenci Sayısı ve Başarı Durumu**

Toplam Öğrenci Sayısı	1.115
Devam Eden Yüksek Lisans (Master) Tezi	121
Devam Eden Doktora Tezi	54
Biten Yüksek Lisans+Doktora Tezi	112+22
Yüksek Lisans Başarı Oranı	% 93
Doktora Başarı Oranı	% 92

**2.3.105.Ceza Alan ve Ayrılan Öğrenciler**

a) Ceza Alan Öğrenciler	-
b) Ayrılan Öğrenciler	-
Ayrıılma Nedeni	-
Kendi İsteğiyle	13
Nakil ve Kaydı Silinen	249
<b>Toplam</b>	<b>262</b>

**2.3.106. Yayınlar ( Bilimsel )**

	Türkçe	Yabancı Dil	Ders Notları	Tekrar Basılan	TOPLAM
	2	-	-	-	2
<b>Toplam</b>	<b>2</b>	<b>-</b>	<b>-</b>	<b>-</b>	<b>2</b>

### 3.1. ZİRAAT FAKÜLTESİ

#### 3.101. DERSHANELER

Birimler	Sayısı	Alanı (m <sup>2</sup> )	Kullanma Süresi	Yeterlilik Derecesi
Bahçe Bitkileri	2	84	Sürekli	Yetersiz
Bitki Koruma	2	200	Sürekli	Yetersiz Modernize Edilmeli
Tarımsal Yapılar ve Sulama	3	304	Sürekli	Yetersiz
Peyzaj Mimarlığı	5	300	Sürekli	Yetersiz
Tarım Ekonomisi	2	120	Sürekli	Yetersiz
Tarım Makinaları	3	270	Sürekli	Yetersiz
Gıda Mühendisliği	2	170	Sürekli	Yetersiz
Tarla Bitkileri	3	150	Sürekli	Yeterli
Toprak	2	150	Sürekli	Yetersiz
Zootekni	5	320	Sürekli	Yeterli
<b>Toplam</b>	<b>29</b>	<b>2.068</b>	<b>Sürekli</b>	

#### 3.102. LABORATUVAR

Birimler	Sayısı	Alanı (m <sup>2</sup> )	Kullanma Süresi	Yeterlilik Derecesi
Bahçe Bitkileri	7	1200	Sürekli	Yeterli
Bitki Koruma	12	1.788	Sürekli	Yetersiz
Tarımsal Yapılar ve Sulama	4	757	Sürekli	Yetersiz
Peyzaj Mimarlığı	1	15	Sürekli	Yetersiz
Tarım Makinaları	8	495	Sürekli	50%
Gıda Mühendisliği	8	800	Sürekli	Yetersiz
Tarla Bitkileri	12	661	Sürekli	Yetersiz Modernize Edilmeli
Toprak	7	1.240	Sürekli	Yeterli
Zootekni	8	520	Sürekli	Yeterli
<b>Toplam</b>	<b>67</b>	<b>7.476</b>	<b>Sürekli</b>	

#### 3.103. ATÖLYELER

Birimler	Sayısı	Alanı (m <sup>2</sup> )	Kullanma Süresi	Yeterlilik Derecesi
Bahçe Bitkileri	1	18	Sürekli	Yeterli
Bitki Koruma	1	20	Sürekli	50%
Tarımsal Yapılar ve Sulama	1	450	Sürekli	Yeterli
Tarım Makinaları	1	2.000	Sürekli	40%
Gıda Mühendisliği	3	330	Sürekli	Yetersiz
Toprak	1	75	Sürekli	Yeterli
<b>Toplam</b>	<b>8</b>	<b>2.893</b>	<b>Sürekli</b>	

<b>3.105. Kitaplık ve Çalışma Salonlarının Durumu</b>				
<b>a) Kitaplık</b>				
<b>Birimler</b>	<b>Kitap Kapasitesi</b>	<b>Yararlanan</b>	<b>Çalışma Saatleri</b>	<b>Yeterlilik Durumu</b>
Bahçe Bitkileri	Tez.ve Der	Öğr.Elm.Öğr.	8.00-17.00	Yetersiz
Bitki Koruma	3.500	Öğr.Elm.Öğr.	8.00-17.00	Yetersiz
Tarımsal Yapılar ve Sulama	1.500	Öğr.Elm.Öğr.	8.00-17.00	Yetersiz
Peyzaj Mimarlığı	Tez.ve Der	Öğr.Elm.Öğr.	8.00-17.00	Yetersiz
Tarım Ekonomisi	3.035	Öğr.Elm.Öğr.	8.00-16.30	Yetersiz
Tarım Makinaları	1.000	Öğr.Elm.Öğr.	8.00-17.00	Yetersiz
Gıda Mühendisliği	2.000	Öğr.Elm.Öğr.	8.00-17.00	Yetersiz
Tarla Bitkileri	300	Öğr.Elm.Öğr.	8.00-17.00	Yetersiz
Toprak	2.300	Öğr.Elm.Öğr.	8.00-17.00	Yeterli
Zootečni	300	Öğr.Elm.Öğr.	8.00-17.00	Yeterli
<b>Toplam</b>	<b>13.935</b>	Öğr.Elm.Öğr.	8.00-17.00	

<b>b) Çalışma Salonları</b>				
<b>Birimler</b>	<b>Kitap Kapasitesi</b>	<b>Yararlanan Öğr.Sayısı</b>	<b>Çalışma Saatleri</b>	<b>Yeterlilik Durumu</b>
Bahçe Bitkileri	20	200	8.00-17.00	Yetersiz
Bitki Koruma	50	200	8.00-17.00	Yetersiz
Tarımsal Yapılar ve Sulama	45	170	8.00-17.00	Yetersiz
Peyzaj Mimarlığı	40	250	8.00-17.00	Yetersiz
Tarım Ekonomisi	-	-	8.00-17.00	Yeterli
Tarım Makinaları	20	200	8.00-17.00	Yetersiz
Gıda Mühendisliği	45	240	8.00-17.00	Yetersiz
Toprak	50	100	8.00-17.00	Yeterli
Zootečni	60	2.150	8.00-17.00	Yeterli
<b>Toplam</b>	<b>330</b>	<b>3.510</b>	8.00-17.00	

### 3.104. Atölye ve Laboratuvardaki Ana Malzemenin Durumu

<b>Birimler</b>	<b>Cinsi</b>	<b>Yeterlilik Derecesi</b>
<b>Bahçe Bitkileri</b>	Etüv	Yetersiz
"	-Isıtma masası	Yetersiz
"	-Mikrotom	Yetersiz
"	-Floresans mikroskop	Yetersiz
"	-Ttirnoküler steromikroskop	Yetersiz
"	-Polarizasyon mikroskobu	Yetersiz
"	-Işık mikroskobu	Yeterli
"	Binoküler mikroskop	Yeterli
"	-Pratik çalışma mikroskobu	Yeterli
"	-Digital terazi	Yetersiz
"	pH metre	Yetersiz
"	-Gaz kromatografisi	Yeterli
"	-Gaz tüpleri	Yetersiz
"	-Deepfreeze	Yeterli
"	-Buzdolabı	Yeterli

"	-Saf su cihazı		Yetersiz
"	-Büret		Yetersiz
"	-Penatrometre		Yeterli
"	-Renk ölçme cihazı		Arızalı
"	-Meyve suyu sıkacağı		Yetersiz
"	-Refraktometre		Yetersiz
"	-Digital kompas		Yetersiz
"	-Kül fırını		Yeterli
"	-Karıştırıcı		Yetersiz
"	-Yağ tayin cihazı		Yeterli
"	-Atomik absorpsiyon cihazı		Yetersiz
"	-Kheldal cihazı		Yetersiz
"	-Spektrofotometre		Yetersiz
"	-Rotavapör		Yetersiz
<b>Tarımsal Yap.ve Sul.</b>	Sarf ve Demirbaş Malzemeler		Yetersiz
<b>Peyzaj Mimarlığı</b>	Kurutma Dolabı		Yetersiz
"	-Çimlendirme Dolabı		Yetersiz
"	-Otoklav		Yetersiz
"	-Binoküler		Yetersiz
<b>Tarım Ekonomisi</b>	13 adet bilgisayar		Yetersiz
"	- TV ve Video		Yeterli
"	- 2 tepegöz		Yetersiz
"	- 1 slayt makinası		Yeterli
"	- projektör		Yeterli
<b>Tarım Makinaları</b>	Ölçüm Cihazları ve Takım Tezgahları Metal Mal.		Yetersiz
<b>Gıda Mühendisliği</b>	Fırın , Dondurma Makinası,		Yetersiz
"	Buhar Ünitesi ve Kazanları,		Yetersiz
"	Konserve Seti		Yetersiz
"	-Farinograf		Yetersiz
"	-Ekstensograf		Yetersiz
"	-Terazi		Yetersiz
"	-Refraktometre		Yetersiz
"	-pH metre		Yetersiz
"	-Santrifüj		Yetersiz
"	-Kurutma Dolabı		Yetersiz
"	-Dehidratör		Yetersiz
"	-Fırın		Yetersiz
"	-Gaz Kromatografisi		Yetersiz
"	- Nem Ölçer		Yetersiz
"	- Su Banyosu		Yetersiz
"	- Mikroskop		Yetersiz
"	-Otoklav		Yetersiz
<b>Zootekni</b>	<b>LABORATUVAR</b>		Yetersiz
"	Gaz Kromatografisi		Yetersiz
"	-Steril Benç		Yeterli
"	-Mikroskop		Yeterli
"	-Suni Tohumlama Aleti		Yetersiz
"	-Kurutma Dolabı		Yeterli
"	-Sterilizer (Basıncılı 1 adet)		Yeterli
"	-Ham Kül Fırını		Yeterli

"	-Soxhlet Aygıtı		Yeterli
"	-Terazi		Yetersiz
"	-Kabuk Kalitesini Ölçmeye Yarayan Mikrometre		Yeterli
"	-Sürgülü Kumpas		Yeterli
"	Saf Su Cihazı		Yeterli
"	-Jel dökümantasyon cihazı		Yeterli
"	-Kjelhahl Cihazı		Yeterli
"	-Laboratuvar ekipmanları		Yetersiz
<b>Tarla Bitkileri</b>	<b>ALET ve MAKİNE DÖKÜMÜ</b>		Yeterli
"	-Traktör (MF-165)		Yetersiz
"	Pulluk (2 adet) , Kültivatör, Goble, Tapan,		Yeterli
"	Aysan Tırmık		Yetersiz
"	-Başak Traktör		Yetersiz
"	Hızar, Saman Patozu		Yetersiz
"	-Hege-125 Biçerdöver		Yetersiz
"	Hege 80 Mibzer		Yeterli
"	-Hassia Mibzer		Yeterli
"	-Harman Makinası		Yeterli
"	-Tekbaşak Harman Makinası		Yeterli
"	-Değirmen		Yeterli
"	-Pülverizatör (1 adet)		Yeterli
"	-Pamuk Mibzeri		Yeterli
"	-Mısır Daneleme Aleti		Yeterli
"	-Buzdolabı		Yetersiz
"	-Su Soğutucusu		Yeterli
"	-Su Motoru		Yeterli
"	Yağmurlama sistemi(25.000 m2 alan kapasitesi)		Yeterli
"	- El pülverizatörü (4 adet)		Yeterli
"	- Ara çaplı freze		Yeterli
"	Gübre Makinası		Yeterli
"	- Romörk		Yeterli
"	Çayır Biçme Makinası		Yeterli
"	Motorlu Selektör		Yeterli
"	Motorlu Tırpan		Yeterli
"	<b>LABORATUVAR ALETLERİ</b>		
"	-Portatif Porometre		Yeterli
"	-Fotosentez Ölçme Aleti		Yeterli
"	-Yaprak Alanı Ölçer (2 adet)		Yeterli
"	Steril Çalışma Kabini		Yeterli
"	-Buzdolabı (2 Adet)		Yeterli
"	-Otoklav		Yeterli
"	-Gaz Chromotography (2 adet)		Yeterli
"	-Integratör (Hewlet Packard)		Yeterli
"	-Kuru Hava, Azot ve Hidrojen Tüpleri		Yeterli
"	-Tıbbi Bitkiler Etken Maddelerinin Tanımlanmasında Kullanılan Kolonlar		Yeterli

"	-İnce Tabaka Kromatografisi (Camac)		Yeterli
"	-Kurutma Dolabı (4 Adet)		Yeterli
"	- İklim Dolabı (5 adet)		Yeterli
"	Uçucu Yağ Destilasyon Cihazları (9Adet)		Yeterli
"	-Rotevaporator		Yeterli
"	-Yağ Ekstraksiyon Aleti		Yeterli
"	-Terazi (4 Adet)		Yeterli
"	-Çalkalayıcı		Yeterli
"	-Kjeldahl Cihazı (Azot Analizi)		Yeterli
"	-Gerhart (Yaş Yakma Cihazı)		Yeterli
"	-Destile Cihazı (Tecatör)		Yeterli
"	-Yağ Analizi (Soksolet-Elektromak)		Yeterli
"	-Spektrometre (Bauch-Lomb)		Yeterli
"	-Santrifüj (Gallenkamp)		Yeterli
"	-Pamuk Lif İnceliği ve Olgunluğunun Ölçülmesinde		Yeterli
"	Kullanılan Fineness Maturity Tester (FMT)		Yeterli
"	-Pamuk Lif Kopma Dayanıklılığının Ölçülmesinde Kullanılan Stelometer		Yeterli
"	-Pamuk Yapışkanlık Derecelerinin Belirlenmesinde KullanılanStcky Cotton Dedector ( Thermodedector)		Yeterli
"	-Thermohydrograph		Yeterli
"	-Rollerinin Çırçır Makinası		Yeterli
"	-Araştırma Mikroskopi (2 Adet)		Yeterli
"	-Su Banyosu		Yeterli
"	-Santrifüj		Yeterli
"	-Binoküler (4 adet)		Yeterli
"	-Isıtıcı (Hot Plate)		Yeterli
"	-Yaprak Alanı İndeksi Ölçme Aleti		Yeterli
"	-Çimlendirme Dolabı (3 Adet)		Yeterli
"	-Nem Ölçme Aleti		Yeterli
"	-Tohum Sayma Makinası		Yeterli
"	-Regletör		Yeterli
"	-Değirmen		Yeterli
"	-Numune Bölücü Alet		Yeterli
"	-Buğdayda Renk Ayırma Aleti		Yeterli
"	-Kül Fırını (2 Adet)		Yeterli
"	-Bitki Maketleri (10 Adet)		Yeterli
"	-Örnek Öğütücü		Yeterli
"	-Kurutma Dolabı		Yeterli
<b>Toprak</b>	<b>FİZİK LABORATUVARI</b>		Yeterli
"	Etüv (1 adet)		Yetersiz
"	Çekerocak		Yetersiz
"	Hava Permabilitesi		Yetersiz
"	Terazi (3 Adet)		Yetersiz

"	Karıştırıcı		Yetersiz
"	Isıtıcı Fırın		Yetersiz
"	Soğutucu		Yetersiz
"	Bilgisayar (2 Adet)		Yetersiz
"	Kompresör (2 adet)		Yetersiz
"	<b>KİMYA LABORATUVARI</b>		Yeterli
"	Soğutucu		Yetersiz
"	Çekerocak		Yetersiz
"	Çalkalayıcı		Yetersiz
"	Dijital Terazi		Yetersiz
"	Etüv		Yetersiz
"	<b>AAS LABORATUVARI</b>		Yetersiz
"	AAS Aleti		Yetersiz
"	Spektro-Fotometre		Yetersiz
"	Soğutucu		Yetersiz
"	Bilgisayar		Yetersiz
"	<b>TOPRAK ODASI</b>		Yeterli
"	Toprak Öğütme Makinası		Yeterli
"	<b>SAF SU ODASI</b>		Yeterli
"	Saf Su Cihazı		Yetersiz
"	<b>MİNEROLOJİ LABORATUVARI</b>		Yeterli
"	2 Adet Santrüfj (Değişik Amaçlı) Kül Fırını		Yeterli
"	2 Adet Terazi		Yeterli
"	<b>X-RAY ODASI</b>		Yeterli
"	X Işınları Aleti		Yeterli
"	Makina Soğutucusu		Yeterli
"	Kuru Dondurucu		Yeterli
"	Super Santrüfj		Yeterli
"	Bilgisayar		Yetersiz
"	<b>MIKROMORFOLOJİ LAB</b>		
"	Soğutucu		Yeterli
"	Dondurucu		Yeterli
"	Lap Master		Yeterli
"	Vakumlu Fırın		Yeterli
"	<b>MIKROBİYOLOJİ LAB</b>		
"	3 Adet Bilgisayar		Yeterli
"	2 Adet Otoklav		Yeterli
"	3 Adet İnkibatör (Değişik Amaçlı)		Yeterli
"	1 Adet Karıştırıcı İnkibatör		Yeterli
"	2 Adet Etüv (Değişik Amaçlı)		Yeterli
"	Çekerocak		Yeterli
"	Kül Fırını		Yeterli
"	Su Banyosu		Yeterli
"	2 Adet Şeykır (Karıştırıcı)		Yeterli
"	Gaz Gromatograf		Yeterli
"	2 Adet Terazi (Dijital)		Yetersiz
"	2 Adet Soğutucu		Yetersiz
"	2 Adet Isıtıcı (Hot Pleyt)		Yetersiz
"	Mikroskop		Yeterli
"	<b>VERİMLİLİK LAB</b>		Yetersiz
"	2 Adet Bilgisayar		Yetersiz

"	2 Adet Mikroskop		Yok
"	2 Adet Etüv		Yeterli
"	2 Adet Soğutucu		Yetersiz
"	3 Adet Terazi (Dijital)		Yetersiz
"	Çekerocak		Yeterli
"	Yakma Seti		Yeterli
"	Destilasyon		Yeterli
"	Çalkalayıcı (1 adet)		Yeterli
"	Spektrofotometre		Yeterli
"	<b>RİZOSFER LAB.</b>		
"	Bilgisayar (1 adet)		Yeterli
"	Soğutucu		Yeterli
"	Etüv		Yeterli
"	Yakma Seti		Yeterli
"	Dijital Terazi		Yeterli
"	Çeker Ocak		Yeterli
"	Kül Yakma Fırını(2 adet)		Yeterli
"	Otoklav		Yeterli
"	Santrifüj		Yetersiz
"	<b>İKLİM ODASI</b>		Yeterli
"	2 Adet Soğutucu		Yeterli
"	2 Adet Terazi (Hassas Dijital)		1 adet Yeterli
"	2 Adet İklim Odası		1 adet Yeterli
"	Bilgisayar		Yetersiz
"	Fotokopi		Yeterli
"	Etüv		Yeterli
"	Spektrofotometre		Yeterli
"	Klima		Yetersiz
"	Elektirikli Ocak		Yeterli
"	Manyetik Karıştırıcı		Yeterli
"	Vortex		Yeterli
"	Su Banyosu		Yetersiz
"	Luminesans spekt.		Yeterli
"	<b>BİTKİ BESLEME LAB</b>		Yeterli
"	Soğutucu		Yeterli
"	Klima		Yeterli
"	Kurutma Dolabı		Yeterli
"	2 Adet Etüv		Yeterli
"	2 Adet Terazi (Hassas Dijital)		1 adet Yeterli
"	Çekerocak		1 adet Yeterli
"	Bulaşık Makinası		Yetersiz
"	ICP LAB		Yetersiz
"	ICP Makinası		Yetersiz
"	<b>SAF SU ODASI</b>		Yeterli
"	Saf Su Cihazı		Yeterli
"	Soğutucu		Yeterli
"	Buz Makinası		Yetersiz (bozuk)
"	<b>BİTKİ FİZYOLOJİSİ LAB</b>		Yeterli
"	Çekerocak		Yeterli
"	Klima		Yeterli
"	Mikrodalga		Yetersiz (bozuk)
"	Etüv		Yeterli

"	Terazi		Yeterli
"	Kül Fırını		Yeterli
"	Su Banyosu		Yetersiz
"	Hot Pleyt		Yetersiz
"	3 Adet Eoroparatör		Yetersiz
"	<b>BİLGİSAYAR ODASI</b>		Yeterli
"	5 Adet Bilgisayar		Yeterli
"	5 Adet Printer		Yeterli
"	<b>ENSTRÜMANTASYON LAB</b>		Yetersiz
"	Oksijen Kaynağı		Yetersiz
"	Torna-Tezgah		Yetersiz
"	Elektrik Kaynağı		Yetersiz
"	Taşlama		Yetersiz
"	<b>UZAKTAN ALGILAMA LAB</b>		Yetersiz
"	9 Adet Bilgisayar		Yetersiz
"	1 Adet Printer		Yetersiz
"	1 adet Plotır		Yeterli
"	1 Adet Scan		Yetersiz
"	2 Adet Dijitizer		Yeterli
<b>Bitki Koruma</b>	Otoklav		Yeterli
"	Araştırma Mikroskobu		Yeterli
"	İnkübatör		Arızalı
"	Kurutma Dolabı		Arızalı
"	Steril Kabin		Yeterli
"	Binoküler		Yeterli
"	Işık Kaynağı		Yeterli
"	Çalkalama Cihazı		Yeterli
"	Buzdolabı		Yeterli
"	Etüv		Yeterli
"	Steril Kabin		Yeterli
"	Erlen Çalkalayıcı		Yeterli
"	Santrifüj		Yeterli
"	Derin Dondurucu		Yeterli
"	Spectrofotometre		Yeterli
"	pH metre		Yeterli
"	Su Banyosu		Yeterli
"	Tüp Çalkalayıcı		Yeterli
"	Stereoskopik Binoküler Mikroskop		Yeterli
"	M'Intosh PC Bilgisayar		Yeterli
"	Buzdolabı		Yetersiz
"	İklimlendirme Cihazı		Yetersiz
"	St. Mikroskop		Yeterli
"	Tartım Aleti		Yeterli
"	Elektroferez Aleti (Dikey)		Yeterli
"	Elektroferez Aleti (Yatay)		Yeterli
"	Hot Pbte		Yeterli
"	Aber Fırçalama Makinası		Yeterli
"	Vakum Pompası		Yeterli
"	D-Vac		Yeterli
"	Termohidrometre		Yeterli
"	UV-12D1 Spektrofotometre		Yeterli
"	Medispec Elisa Reader		Yeterli

"	Medispec Eliza Washer		Yeterli
"	Nuve İnkubatör		Yeterli
"	Ohyo Hassas Terazi		Yeterli
"	Techne genius Termosaykel		Yeterli
"	Elektroforez cihaz ve tartı		Yeterli
"	Çımlendirme İnkübatörü		Yeterli
"	Çımlendirme İnkübatörü		Yeterli
"	Terazi		Yeterli
"	Çalkalayıcı ve Tohum Eleği		Yeterli
"	İnce Tabaka Kromotografisi		Yeterli
"	İnce Tabaka Kromotografisi		Yeterli
"	Termohidrogram		Arızalı
"	CPS		Yeterli
"	Steril Bench		Yeterli
"	Su Banyosu		Yeterli
"	Elektroforez		Yeterli
"	Vakum Pompası		Yeterli
"	Elek seti		Yeterli
"	Elek Temizleyici		Yeterli
"	Magnetik Karıştırıcı		Yeterli
"	Damıtık Su Cihazı		Yeterli
"	Inverted Mikroskop		Yeterli
"	Işık Mikroskobu		Yeterli
"	Sıvı Azot Tankı		Yeterli
"	Sıvı Azotlu Saklama Tankı		Yeterli
"	Jel Unitesi		Yeterli
"	Elektroforez Tankı		Yeterli
"	Mikrodalga Fırın		Yeterli
"	Santrüfuj Masa Üstü		Yeterli
"	Isıtıcı Blok		Yeterli
"	Bulaşık Makinası		Yeterli
"	Buz Makinası		Yetersiz
"	Steril Kabin		Yeterli
"	Nematod Analiz Aleti		Yeterli
"	PCR Themocycler		Yeterli
"	ELISA Okuyucu ve Yazıcı		Yeterli
"	Transillüminatör		Yeterli
"	Agarose ve PAGE Aparatları		Yeterli
"	Güç Kaynağı		Yeterli
"	Liyofilizatör		Yeterli
"	Thermo Cycler		Arızalı
"	Damıtık Su Cihazı		Arızalı
"	Bilgisayar		Arızalı
"	Rotary evaparotör		50%
"	İklimlendirme Dolabı		Yetersiz
"	Klima (Böcek Üretim Odaları için)		Arızalı
"	Dijital Fotoğraf Makinası		Yeterli

**3.2. TIP FAKÜLTESİ**  
**3.101. DERSANELER**

Birimler	Sayısı	2 Alanı (m)	Kullanma Süresi	Yeterlilik Derecesi
Morfoloji	3	528	Sürekli	Yeterli
Balcalı Hastanesi	12	472	Sürekli	Yeterli
<b>Toplam</b>	<b>15</b>	<b>1.000</b>	<b>Sürekli</b>	<b>Yeterli</b>

**3.102. LABORATUVAR**

Birimler	Sayısı	2 Alanı (m)	Kullanma Süresi	Yeterlilik Derecesi
Morfoloji	7	1.462	Sürekli	Yeterli
Balcalı Hastanesi				
a) Lisans Eğitimi	-	-		
b) Lisansüstü Eğitimi ve Sağlık Hizmetleri	15	4.226	Sürekli	Yeterli
<b>Toplam</b>	<b>22</b>	<b>5.688</b>	<b>Sürekli</b>	<b>Yeterli</b>

ÇUKUROVA ÜNİVERSİTESİ TIP FAKÜLTESİ LİSANS EĞİTİMİNDE KULLANILMAKTA OLAN DERSANE VE LABORATUVAR ALANLARI ( Balcalı Hastanesi 2007 - 2008 )				
DERSANE - LABORATUVAR	ÖĞRENCİ	ALAN	KULLANMA	YETERLİLİK
	KAPASİTESİ	(m)	SÜRESİ	DERECESİ
Hipokrat Konferans Salonu	400	-	Sürekli	Yeterli
Anesteziyoloji Anabilim Dalı Dersanesi (ameliyathane içinde)	25	57	Sürekli	Yeterli
Üroloji-Dermatoloji Anabilim Dallarını Dersanesi (hastane 1.katında)	40	28	Sürekli	Yeterli
Nöroloji - Nöroşirurji Anabilim Dallarını Dersanesi (hastane 1.katında)	40	35	Sürekli	Yeterli
Ortopedi ve Travmatoloji-Çocuk Cerrahisi Anabilim Dallarını Dersanesi (hastane 1.katında)	40	35	Sürekli	Yeterli
Klinik Bakt.ve Enf.Hast.Anabilim Dalı Dersanesi (hastane zemin katında)	40	28	Sürekli	Yeterli
Kardiyoloji Anabilim Dalı Dersanesi (hastane zemin katında)	40	35	Sürekli	Yeterli
Fiziksel Tıp ve Rehab.Anabilim Dalı Dersanesi (hastane zemin katında)	40	35	Sürekli	Yeterli
İç Hastalıkları Anabilim Dalı Dersanesi (yeni viyadük altı)	60	46	Sürekli	Yeterli
Çocuk Sağ.ve Hast.Anabilim Dalı Dersanesi (yeni viyadük altı)	60	46	Sürekli	Yeterli
Genel Cerrahi Anabilim Dalı Dersanesi	60	46	Sürekli	Yeterli
Kadın Hast. Ve Doğum Anabilim Dalı Dersanesi (yeni viyadük altı)	60	46	Sürekli	Yeterli
Acil Tıp Anabilim Dalı Dersanesi (anabilim dalı içerisinde)	40	35	Sürekli	Yeterli
<b>TOPLAM</b>	<b>945</b>	<b>472</b>	<b>Sürekli</b>	<b>Yeterli</b>

<p style="text-align: center;"> <b>ÇUKUROVA ÜNİVERSİTESİ</b>  <b>TIP FAKÜLTESİ LİSANS EĞİTİMİNDE KULLANILMAKTA OLAN</b>  <b>AMFİ VE LABORATUVAR ALANLARI</b>  <b>(Morfoloji Binası 2007 - 2008 Eğitim Yılı )</b> </p>				
AMFİ - LABORATUVAR	ÖĞRENCİ	ALAN	KULLANMA	YETERLİLİK
	KAPASİTESİ	(m)	SÜRESİ	DERECESİ
1 Nolu - 1. Sınıf Prof.Dr.Fikret Ünsal Amfisi	228	252	Sürekli	Yeterli
2. Nolu Amfi - 3. Sınıf Prof.Dr.Lütfullah Aksungur Amfisi	176	195	Sürekli	Yeterli
3 Nolu - 2. Sınıf Prof.Dr.Faruk I.Özer Amfisi	176	195	Sürekli	Yeterli
İnteraktif Eğitim Derslikleri ( 8 Salon )	124	482	Sürekli	Yeterli
Anatomi Diseksiyon Salonu ( 3 - A / 3 - B )	128	460	Sürekli	Yeterli
Multidisiplin Lab. 2 - A	64	230	Sürekli	Yeterli
Multidisiplin Lab. 2 - B	64	230	Sürekli	Yeterli
Multidisiplin Lab.1 - A	64	230	Sürekli	Yeterli
Multidisiplin Lab.2 - B	64	230	Sürekli	Yeterli
Medikal Enformatik Laboratuvarı	36	40	Sürekli	Yeterli
Beceri Laboratuvarı	36	82	Sürekli	Yeterli
<b>TOPLAM</b>	<b>1.160</b>	<b>2.626</b>	<b>Sürekli</b>	<b>Yeterli</b>

ÇUKUROVA ÜNİVERSİTESİ				
TIP FAKÜLTESİ LİSANSÜSTÜ EĞİTİM VE SAĞLIK HİZMETLERİNDE				
KULLANILMAKTA OLAN LABORATUVAR ALANLARI				
( Balcalı Hastanesi 2007 - 2008 Eğitim Yılı )				
DERSHANE - LABORATUVAR	ÖĞRENCİ	ALAN	KULLANMA	YETERLİLİK
	KAPASİTESİ	(m)	SÜRESİ	DERECESİ
Merkez Laboratuvarı	1	3.140	Sürekli	Yeterli
Pediyatrik Hematoloji Laboratuvarı	3	120	Sürekli	Yeterli
Pediyatrik Med.Laboratuvarı	1	71	Sürekli	Yeterli
Dahiliye İmmünoloji Laboratuvarı	1	19	Sürekli	Yeterli
Dahiliye Hematoloji Laboratuvarı	1	30	Sürekli	Yeterli
Patoloji Laboratuvarı	1	63	Sürekli	Yeterli
Dahiliye Onkoloji Laboratuvarı	1	10	Sürekli	Yeterli
Göğüs Hastalıkları Laboratuvarı	1	30	Sürekli	Yeterli
Genetik Laboratuvarı	1	20	Sürekli	Yeterli
Dermatoloji Laboratuvarı	1	15	Sürekli	Yeterli
Kan Merkezi	1	600	Sürekli	Yeterli
Moleküler ve Biyokimyasal Genetik Tanı İstasyonu	1	20	Sürekli	Yeterli
Biyokimya Anabilim Dalı Prenatal Tanı Laboratuvarı	1	61	Sürekli	Yeterli
Moleküler Biyoloji Laboratuvarı	1	20	Sürekli	Yeterli
<b>TOPLAM</b>	<b>16</b>	<b>4.219</b>	<b>Sürekli</b>	<b>Yeterli</b>

### 3.103. ATÖLYELER :

Balcalı Hastanesi :

- 1. Marangoz Atölyesi** : Tamirata yöneliktir. Hastane hizmetlerinin karşılanmasında yetersizdir.
- 2. Kaynak Atölyesi** : Küçük çapta tamirata yöneliktir. Talebi karşılamakta yetersizdir.
- 3. Elektrik Atölyesi** : Küçük elektrik onarımları yapılmaktadır.
- 4. Biomedikal cihazların bakım - onarım atölyesi** oluşturulmaya çalışılmaktadır.

ÇUKUROVA ÜNİVERSİTESİ  
TIP FAKÜLTESİ BALCALI HASTANESİ  
BÖLÜMLERİNİN YATAK SAYISI

2007 - 2008

<b>ANABİLİM DALI</b>	<b>YATAK SAYISI</b>
Hemodiyaliz	23
Yanık Ünitesi	8
Acil Tıp	17
Günlük Hasta	28
Kalp Damar Cerrahisi Yoğun Bakım	8
Beyin Cerrahisi Yoğun Bakım	16
Reanimasyon	10
Dahiliye Yoğun Bakım II	13
Çocuk Yoğun Bakım	14
Cerrahi Yoğun Bakım	22
Nöroloji Yoğun Bakım	10
Dahiliye Ara Yoğun Bakım	10
Koroner	20
Koroner Yoğun Bakım	11
Kalp Damar Cerrahisi	36
Göğüs Hastalıkları	13
Organ Nakli	15
Genel Cerrahi	74
Ortopedi	34
Çocuk Cerrahisi	38
Dahiliye Hematoloji	18
Dahiliye Onkoloji	18
Dahiliye Gastroenteroloji	21
Dahiliye Romatoloji	18
Göz Hastalıkları	40
Nöroloji	38
Psikiyatri	30
Doğumhane	14
Yeni Doğan	30
Pediyatrik Enfeksiyon	20
Erişkin Enfeksiyon	28
Kadın Doğum	71
Kadın Doğum Ek Oda	5
Büyük Çocuk	39
Çocuk Hematoloji	20
Çocuk Onkoloji	20
Nefroloji	18
Endokrin	18
Dermatoloji	30
Üroloji	37
Kulak Burun Boğaz	40
Beyin Cerrahisi	35
Plastik,Rekonstrüktif ve Estetik Cerrahi	36
Süt Çocuğu	18
Fiziksel Tıp ve Rehabilitasyon	20
Özel Servis	14
Mahkum Odası	4
<b>TOPLAM</b>	<b>1.120</b>

### **3.104 KİTAPLIK VE ÇALIŞMA SALONLARININ DURUMU :**

Ç.Ü. Merkezi Kütüphanesine bağlı, Tıp Fakültesi Morfoloji binası içerisinde Tıp kitap ve periyodikleri bulunan kütüphane, Hastane binası içerisinde süreli yayınların bulunduğu okuma salonu mevcuttur.

### **3.104. UYGULAMA ALANI :**

Fakültemiz, Çukurova Üniversitesi Balcalı kampüsü içinde Morfoloji ve Balcalı Hastanesi yerleşkeleri olmak üzere iki yerleşkede konulmuştur.

Fakültemizde 1711 m2 alan işgal eden morfoloji yerleşkesi içinde Dekanlık ve İdari büroların yanısıra Dönem I, Dönem II ve Dönem III öğrencilerinin eğitim gördüğü toplam 576 öğrenci kapasiteli 3 büyük amfi, toplam 124 öğrenci kapasiteli 8 küçük derslikten oluşmuş 1 interaktif derslikler binası, 36 öğrenci kapasiteli 1 beceri laboratuvarı, 256 öğrenci kapasiteli multidisiplin laboratuvarları, 178 öğrenci kapasiteli Anatomi laboratuvarı, 1 öğrenci kantini, 1 öğrenci dinlenme odası ve Patoloji, Histoloji, Mikrobiyoloji, Farmakoloji, Anatomi, Biyokimya, Fizyoloji, Medikal Biyoloji, Biyofizik, Tıbbi Etik ve Deontoloji, Tıp Eğitimi Anabilim Dalları ve 20 öğrenci kapasiteli internet, çalışma salonu ve kütüphane yer almaktadır.

Çukurova Üniversitesi Tıp Fakültesi Balcalı Eğitim ve Araştırma Hastanesi ise 1120 yatak kapasiteli olup, 47 yataklı servisler, 58 hasta kapasiteli yoğun bakım ünitesi, 17 hasta kapasiteli acil servisi ile bölgenin en büyük hastanesidir. Tıp Fakültesi Balcalı Hastanesinde Ç.Ü.Tıp Fakültesi araştırma görevlisine, Fakültemiz 42 Anabilim Dalı, 31 Bilim Dalında uzmanlık eğitimi verilmektedir.

Hastane yerleşkesi 128536 m2 lik bir alan üzerine kurulmuş olup, 1987 yılından beri mevcut binasında hizmet vermektedir.

Bunların dışında fakültemiz hastane binası yanında Dahiliye Onkoloji, Çocuk Ruh Sağlığı ve Hastalıkları, Aile Hekimliği, Halk Sağlığı, Biyoistatistik Anabilim Dalları ile bunların polikliniklerinin bulunduğu 2 bina mevcuttur.

Ayrıca, fakültemiz öğrencileri dört ayrı sağlık ocağında Halk Sağlığı Eğitimi almakta ve bu bölgelerde lojmanda kalarak saha sağlık uygulamaları içinde bulunmaktadır. Bu sağlık ocakları, Doğankent, Yüzbaşı, Tuzla, Karataş sağlık ocağı fakültemize aittir. Üniversitemiz ile Sağlık Bakanlığı arasında yapılan protokol çerçevesinde Sağlık Bakanlığı doktor, sağlık personeli ile fakültemiz Halk Sağlığı öğretim üyeleri tarafından sağlık eğitim hizmeti verilmektedir. Aile Hekimliği Anabilim Dalının poliklinik hizmetleri üniversite kampüsü dışında, Aile Hekimliği Toplum Sağlık Merkezinde verilmektedir.

### 3.3. FEN-EDEBİYAT FAKÜLTESİ

#### 3.101. DERSHANELER

Birimler	Sayısı	Alanı(m <sup>2</sup> )	Kullanma Süresi	Yeterlilik Derecesi
			Sürekli	Yeterli
	1	48	Sürekli	Yetersiz
	1	48	Sürekli	Yetersiz
	1	65	Sürekli	Yetersiz
	1	90	Sürekli	Yeterli
	1	117	Sürekli	Yeterli
	1	47	Sürekli	Yetersiz
	1	47	Sürekli	Yetersiz
	1	65	Sürekli	Yetersiz
	2	90	Sürekli	Yeterli
	9	54	Sürekli	Yetersiz
	1 (Enf)	45	Sürekli	Yetersiz
	1 (Enf)	40	Sürekli	Yetersiz
	1 (Enf)	55	Sürekli	Yetersiz
<b>Toplam</b>	<b>19</b>	<b>811</b>		

#### 3.102. LABORATUVAR

Birimler	Sayısı	Alanı(m <sup>2</sup> )	Kullanma Süresi	Yeterlilik Derecesi
Biyoloji	10	539	Sürekli	Yetersiz
Fizik	6	340	Sürekli	Yetersiz
Kimya	11	775	Sürekli	Yetersiz
Bilgisayar	2	65	Sürekli	Yetersiz
<b>Toplam</b>	<b>29</b>	<b>1.719</b>		

#### 3.103. ATÖLYELER :

Birimler	Sayısı	Alanı(m <sup>2</sup> )	Kullanma Süresi	Yeterlilik Derecesi
Demir-Marangoz	1	191,25	Sürekli	Yeterli
Tekstil-Cilt	1	67,26	Sürekli	Yeterli
Elektronik	1	51	Sürekli	Yetersiz
<b>Toplam</b>	<b>3</b>	<b>309,51</b>		

#### 3.104. UYGULAMA ALANI :

#### 3.105. Kitaplık ve Çalışma Salonlarının Durumu :

Öğrencilere ait bir çalışma salonu bulunmamaktadır.

### 3.4. MÜHENDİSLİK-MİMARLIK FAKÜLTESİ

#### 3.101. DERSHANELER

Birimler	Sayısı	Alanı(m <sup>2</sup> )	Kullanma Süresi	Yeterlilik Derecesi
Fakülte ortak dersaneleri	10	830	Sürekli	Yetersiz
Makine Müh.	2	150	Sürekli	Yeterli
Elektrik-Elektronik Mühendisliği	5	188	Sürekli	Yeterli
Çevre Mühendisliği	3	165	Sürekli	Yeterli
Endüstri-Çevre Mühendisliği ortak	3	130	Sürekli	Yeterli
Tekstil Mühendisliği	5	200	Sürekli	Yetersiz
Endüstri Müh. 1	3	126	Sürekli	Yetersiz
<b>Toplam</b>	<b>31</b>	<b>959</b>		

#### 3.102. LABORATUVAR

Birimler	Sayısı	Alanı(m <sup>2</sup> )	Kullanma Süresi	Yeterlilik Derecesi
Müh. Mim. Fak. Bilgisayar Lab.	7	460	Sürekli	Yeterli
Makine Müh.	3	1.200	Sürekli	Yeterli
Yazılım Laboratuvarı	2	75	Sürekli	Yeterli
Mikroişlem Laboratuvarı	1	16	Sürekli	Yetersiz
İnşaat Mühendisliği Bölümü	2	1.500	Sürekli	Yeterli
Jeokimya	1	45	Sürekli	Yeterli
Mineraloji_petrografi	1	42	Sürekli	Yeterli
Fotojeoloji	1	30	Sürekli	Yeterli
Mikroskop	1	42	Sürekli	Yeterli
Kaya-Zemin mekaniği	1	46	Sürekli	Yeterli
Genel Jeoloji	1	45	Sürekli	Yeterli
Sedimentoloji	1	32	Sürekli	Yeterli
Elektrik-Elektronik Mühendisliği	8	482	Sürekli	Yeterli
Maden Mühendisliği Bölümü	13	335	Sürekli	Yeterli
Çevre Kimyası Lab.	1	200	Sürekli	Yeterli
Çevre Mikrobiyolojisi Lab.	1	200	Sürekli	Yeterli
Çevre Kimyası Öğrenci Lab.	1	110	Sürekli	Yeterli
Çevre Mikrobiyolojisi Öğrenci Lab	1	120	Sürekli	Yeterli
Hassas Cihaz Lab.	1	40	Sürekli	Yeterli
Boya Laboratuvarı	1	48	Sürekli	Yeterli
Bobin Boyama Laboratuvarı	1	53	Sürekli	Yeterli
Baskı Laboratuvarı	1	29	Sürekli	Yeterli
Kimyasal Tekstil Muayene Laboratuvarı	1	30	Sürekli	Yeterli
Fiziksel Tekstil Laboratuvarı	1	67	Sürekli	Yeterli
İplik Laboratuvarı	1	67	Sürekli	Yeterli
Dokuma Laboratuvarı	1	158	Sürekli	Yeterli
Konfeksiyon Laboratuvarı	2	53	Sürekli	Yeterli
Görüntü Analizi Laboratuvarı	1	18	Sürekli	Yeterli
Endüstri Müh. Lab. 1	1	54	Sürekli	Yeterli
Endüstri Müh. Lab. 2	1	54	Sürekli	Yeterli
Endüstri Müh. Lab. 3	1	54	Sürekli	Yeterli
Bilgisayar Destekli Müh. Lab.	1	96	Sürekli	Yeterli
Ergonomi Lab.	1	76	Sürekli	Yeterli
Üretim Yazılım Geliştirme Lab.	1	30	Sürekli	Yeterli
Bilgisayar Uygulamaları Lab.	1	76	Sürekli	Yeterli
Kalite ve Sistem Güvenirliliği Lab.	1	24	Sürekli	Yeterli
Yöneylem Araştırması Lab.	1	40	Sürekli	Yeterli
<b>Toplam</b>	<b>67</b>	<b>6.047</b>	<b>Sürekli</b>	

**3.103. ATÖLYELER :**

Birimler	Sayısı	Alanı(m <sup>2</sup> )	Kullanma Süresi	Yeterlilik Derecesi
Müh. Mim. Fak. ahşap ve demir atölyesi	1	500	Sürekli	Yeterli
İnce kesit atölyesi	2	40	Sürekli	Yeterli
Taş kesme atölyesi	1	9	Sürekli	Yeterli
Elektrik-Elektronik Mühendisliği	2	27	Sürekli	Yeterli
Mimarlık atölyesi	1	360	Sürekli	Yeterli
<b>Toplam</b>	<b>7</b>	<b>936</b>	<b>Sürekli</b>	<b>Yeterli</b>

**3.104. UYGULAMA ALANI :**

Maden Mühendisliği Bölümü	Krom, kalker, dolomit, mermer, Pb-Zn v.b. gibi maden işletmeleri, şişecam, çimento fabrikası, tuğla fab. v.b.
---------------------------	---

**3.105. Kitaplık ve Çalışma Salonlarının Durumu :**

Çevre Mühendisliği	1 adet kütüphane
Tekstil Mühendisliği	Öğrenci Çalışma Salonu
Tekstil Mühendisliği	Kütüphane

### 3.5. İKTİSADİ VE İDARİ BİLİMLER FAKÜLTESİ

#### 3.101. DERSANELER

Birimler	Adet	Alanı(m <sup>2</sup> )	Kullanma Süresi	Yeterlilik Derecesi
<b>I. BLOK</b>			Sürekli	Yeterli
Yüksek Lisans Dersliği	4	178	Sürekli	Yeterli
<b>II. BLOK</b>			Sürekli	Yeterli
Yüksek Lisans Dersliği	4	144	Sürekli	Yeterli
Yüksek Lisans Dersliği	1	75	Sürekli	Yeterli
<b>III. BLOK</b>			Sürekli	Yeterli
Amfi	4	612	Sürekli	Yeterli
Lisans Dersliği	18	1.212	Sürekli	Yeterli
<b>Toplam</b>	<b>31</b>	<b>2221</b>		

3.102. LABORATUVAR : Bulunmamaktadır.

#### 3.103. ATÖLYELER :

Birimler	Adet	Alanı(m <sup>2</sup> )	Kullanma Süresi	Yeterlilik Derecesi
Teknik Ofis	1	25	Sürekli	Yeterli
<b>Toplam</b>	<b>1</b>	<b>25</b>		

3.104. UYGULAMA ALANI : Bulunmamaktadır.

#### 3.105. Kitaplık ve Çalışma Salonlarının Durumu :

Birimler	Adet	Alanı(m <sup>2</sup> )	Kullanma Süresi	Yeterlilik Derecesi
III. BLOK	1	200	Sürekli	Yeterli
<b>Toplam</b>	<b>1</b>	<b>200</b>	<b>Sürekli</b>	<b>Yeterli</b>

**3.6. EĞİTİM FAKÜLTESİ**  
**3.101. DERSANELER**

Birimler	Sayısı	Alanı(m <sup>2</sup> )	Kullanma Süresi	Yeterlilik Derecesi
<b>İlköğretim Bölümü</b>				
Beden Eğitimi Dersliği	1	49 m <sup>2</sup>	Sürekli	Yeterli
Derslik	1	71 m <sup>2</sup>	Sürekli	Yeterli
Müzik Dersliği	2	102 m <sup>2</sup>	Sürekli	Yeterli
Türkçe Dersliği	1	59 m <sup>2</sup>	Sürekli	Yeterli
Matematik Dersliği	-	-	-	-
Sanat Eğitim Dersliği	1	65 m <sup>2</sup>	Sürekli	Yeterli
Okulöncesi Dersliği	1	70 m <sup>2</sup>	Sürekli	Yeterli
Sosyal Bilgiler Dersliği	1	55 m <sup>2</sup>	Sürekli	Yeterli
Drama Dersliği	1	50 m <sup>2</sup>	Sürekli	Yeterli
Sanat Etüt Dersliği	1	60 m <sup>2</sup>	Sürekli	Yeterli
Derslik	1	52 m <sup>2</sup>	Sürekli	Yeterli
<b>PDR Birimi</b>	3	300 m <sup>2</sup>	Sürekli	Yeterli
İngiliz Dili Eğit.Video Dersliği	-	60 m <sup>2</sup>	Sürekli	Yeterli
Alman Dili Eğit.Video Dersliği	-	61 m <sup>2</sup>	Sürekli	Yeterli
Fransız Dili Eğitm Video Dersliği	-	62 m <sup>2</sup>	Sürekli	Yeterli
<b>Eğitim Bilimleri Bölümü</b>				
Eğitim Dersliği	1	65 m <sup>2</sup>	Sürekli	Yeterli
Eğitim Dersliği	1	51m <sup>2</sup>	Sürekli	Yeterli
PDR Dersliği	1	47 m <sup>2</sup>	Sürekli	Yeterli
Derslik	1	25 m <sup>2</sup>	Sürekli	Yeterli
Derslik	1	32 m <sup>2</sup>	Sürekli	Yeterli
<b>Güzel Sant.Eğit.Böl.</b>				
Derslik	1	75 m <sup>2</sup>	Sürekli	Yeterli
<b>Toplam</b>	<b>20</b>	<b>1201 m<sup>2</sup></b>	<b>Sürekli</b>	<b>Yeterli</b>

**3.102. LABORATUVAR**

Birimler	Sayısı	Alanı(m <sup>2</sup> )	Kullanma Süresi	Yeterlilik Derecesi
<b>İlköğretim Bölümü</b>				
Fen Laboratuvarı	1	59 m <sup>2</sup>	Sürekli	Yeterli
Biyoloji Laboratuvarı	1	64 m <sup>2</sup>	Sürekli	Yeterli
Kimya Laboratuvarı	1	57 m <sup>2</sup>	Sürekli	Yeterli
Bilgisayar Laboratuvarı	1	50 m <sup>2</sup>	Sürekli	Yeterli
<b>Bütün Bölümler</b>				
Enformatik Bilgisayar Laboratuvarı	1	105 m <sup>2</sup>	Sürekli	Yeterli
<b>Bilgisayar ve Öğretim Tek.Eği.Böl.</b>				
Bilgisayar Laboratuvarı	1	56 m <sup>2</sup>	Sürekli	Yeterli
Bilgisayar Laboratuvarı	1	51 m <sup>2</sup>	Sürekli	Yeterli
Bilgisayar Laboratuvarı	1	56 m <sup>2</sup>	Sürekli	Yeterli
<b>Toplam</b>	<b>8</b>	<b>498 m<sup>2</sup></b>	<b>Sürekli</b>	<b>Yeterli</b>

**3.103. ATÖLYELER :**

Birimler	Sayısı	Alanı(m <sup>2</sup> )	Kullanma Süresi	Yeterlilik Derecesi
<b>Güzel Sant.Eğit.Böl</b>				
Resim Atölyesi	4	350 m <sup>2</sup>	Sürekli	Yeterli
Grafik Atölyesi	3	225 m <sup>2</sup>	Sürekli	Yeterli
Bilgisayar Atölyesi	1	90 m <sup>2</sup>	Sürekli	Yeterli
Desen Atölyesi	1	75 m <sup>2</sup>	Sürekli	Yeterli
Metal Atölyesi	1	75 m <sup>2</sup>	Sürekli	Yeterli
Kil Atölyesi	2	150 m <sup>2</sup>	Sürekli	Yeterli
Özgün Baskı Atölyesi	2	150 m <sup>2</sup>	Sürekli	Yeterli
Heykel Atölyesi	1	50 m <sup>2</sup>	Sürekli	Yeterli
<b>Toplam</b>	<b>15</b>	<b>1165 m<sup>2</sup></b>	<b>Sürekli</b>	<b>Yeterli</b>

### 3.104. KİTAPLIK

Birimler	Adet	Alanı(m <sup>2</sup> )	Kullanma Süresi	Yeterlilik Derecesi
<b>Yabancı Diller Eğitim Bölümü</b>				
İngiliz Dili Eğit.Kitaplığı	1	21 m <sup>2</sup>	Sürekli	Yeterli
Alman Dili Eğit.Kitaplığı	1	27 m <sup>2</sup>	Sürekli	Yeterli
Fransız Dili Eğit.Kitaplığı	1	27 m <sup>2</sup>	Sürekli	Yeterli
<b>Toplam</b>	<b>3</b>	<b>75 m<sup>2</sup></b>	<b>Sürekli</b>	<b>Yeterli</b>

## 3.7. SU ÜRÜNLERİ FAKÜLTESİ

### 3.101. DERSANELER

Birimler	Sayısı	Alanı(m <sup>2</sup> )	Kullanma Süresi	Yeterlilik Derecesi
	7	490	Sürekli	Yeterli
<b>Toplam</b>	<b>7</b>	<b>490</b>	<b>Sürekli</b>	<b>Yeterli</b>

### 3.102. LABORATUVAR

Birimler	Sayısı	Alanı(m <sup>2</sup> )	Kullanma Süresi	Yeterlilik Derecesi
Bilgisayar	1	70	Sürekli	Yeterli
Temel Bilimler	1	70	Sürekli	Yeterli
Yetiştiricilik	1	70	Sürekli	Yeterli
İşleme	1	70	Sürekli	Yeterli
Avlama	1	68	Sürekli	Yeterli
Plankton	1	60	Sürekli	Yeterli
Akvaryum Ünitesi	1	120	Sürekli	Yeterli
Tatlısu Balık Üretim ve Araştırma İstasyonu				
Kapalı Laboratuar	3	180	Sürekli	Yeterli
Açık Havuz	1	1.000	Sürekli	Yeterli
Açık Havuz	8	2.560	Sürekli	Yeterli
Yumurtalık Araştırma İstasyonu				
Kapalı Kuluçkahane	1	150	Sürekli	Yeterli
Toprak Havuz	12	600	Sürekli	Yeterli
Fiber Havuz	14	210	Sürekli	Yeterli
<b>Toplam</b>	<b>46</b>	<b>5.228</b>	<b>Sürekli</b>	<b>Yeterli</b>

3.103. ATÖLYELER : Bulunmamaktadır.

3.104. KİTAPLIK: Bulunmamaktadır.

### 3.8. İLAHİYAT FAKÜLTESİ

#### 3.101. DERSANELER

Birimler	Sayısı	Alanı(m <sup>2</sup> )	Kullanma Süresi	Yeterlilik Derecesi
	17	1.150	Sürekli	Yeterli
<b>Toplam</b>	<b>17</b>	<b>1.150</b>	<b>Sürekli</b>	<b>Yeterli</b>

#### 3.102. LABORATUVAR

Birimler	Sayısı	Alanı(m <sup>2</sup> )	Kullanma Süresi	Yeterlilik Derecesi
Bilgisayar Uygulama Laboratuvarı	1	75	Sürekli	Yeterli
<b>Toplam</b>	<b>1</b>	<b>75</b>	<b>Sürekli</b>	<b>Yeterli</b>

3.103. ATÖLYELER : Bulunmamaktadır.

#### 3.104. UYGULAMA ALANI

Birimler	Adet	Alanı(m <sup>2</sup> )	Kullanma Süresi	Yeterlilik Derecesi
Teknik Donanımlı Derslikler	4	300	Sürekli	Yeterli
<b>Toplam</b>	<b>4</b>	<b>300</b>	<b>Sürekli</b>	<b>Yeterli</b>

#### 3.104. KİTAPLIK VE ÇALIŞMA SALONLARI

Birimler	Adet	Alanı(m <sup>2</sup> )	Kullanma Süresi	Yeterlilik Derecesi
Kitaplık	1	100	Sürekli	Yeterli
Çalışma Salonu	1	75	Sürekli	Yeterli
<b>Toplam</b>	<b>2</b>	<b>175</b>	<b>Sürekli</b>	<b>Yeterli</b>

### 3.9. GÜZEL SANATLAR FAKÜLTESİ

#### 3.101. DERSHANELER

Birimler	Sayısı	Alanı(m <sup>2</sup> )	Kullanma Süresi	Yeterlilik Derecesi
Grafik	1	40	18 saat/hafta	Yeterli
Seramik	1	40	18 saat/hafta	Yeterli
Tekstil	1	40	32 saat/ hafta	Yeterli
İç Mimarlık	2	120	40 saat/hafta	Yeterli
<b>Toplam</b>	<b>5</b>	<b>240</b>	<b>Sürekli</b>	<b>Yeterli</b>

#### 3.102. LABORATUVAR :

#### 3.103. ATÖLYELER :

Birimler	Sayısı	Alanı(m <sup>2</sup> )	Kullanma Süresi	Yeterlilik Derecesi
Grafik	4	200		
Seramik	3	150	Sürekli	Yeterli
Tekstil	2	100	Sürekli	Yeterli
İç Mimarlık	1	35	Sürekli	Yeterli
<b>Toplam</b>	<b>10</b>	<b>485</b>	<b>Sürekli</b>	<b>Yeterli</b>

#### 3.104. UYGULAMA ALANI

#### 3.104. KİTAPLIK VE ÇALIŞMA SALONLARI

Birimler	Adet	Alanı(m <sup>2</sup> )	Kullanma Süresi	Yeterlilik Derecesi
<b>Grafik</b>				
Seramik	-	-	Sürekli	Yeterli
Tekstil	-	-	Sürekli	Yeterli
İç Mimarlık	1	35	Sürekli	Yeterli
<b>Toplam</b>	<b>1</b>	<b>35</b>	<b>Sürekli</b>	<b>Yeterli</b>

### 3.10. DIŐ HEKİMLİĐİ FAKÜLTESİ

#### 3.101. DERSANELER

Birimler	Sayısı	Alanı(m <sup>2</sup> )	Kullanma Süresi	Yeterlilik Derecesi
	5	20	Sürekli	Yeterli
<b>Toplam</b>	<b>5</b>	<b>20</b>	Sürekli	Yeterli

#### 3.102. LABORATUVAR

Birimler	Sayısı	Alanı(m <sup>2</sup> )	Kullanma Süresi	Yeterlilik Derecesi
Protetik Diő Tedavisi Anabilim Dalı	3	25	Sürekli	Yetersiz
Ortodonti Anabilim Dalı	1	10	Sürekli	Yetersiz
<b>Toplam</b>	<b>4</b>	<b>35</b>	Sürekli	Yetersiz

#### 3.103. ATÖLYELER :

#### 3.104. UYGULAMA ALANI

#### 3.104. KİTAPLIK VE ÇALIŐMA SALONLARI

Birimler	Adet	Alanı(m <sup>2</sup> )	Kullanma Süresi	Yeterlilik Derecesi
Çalıőma Salonu	1	25	Sürekli	Yetersiz
<b>Toplam</b>	<b>1</b>	<b>25</b>	Sürekli	Yetersiz

### 3.11. DEVLET KONSERVATUVAR MÜDÜRLÜĞÜ

#### 3.101. DERSANELER

##### 3.101. DERSANELER

Birimler	Sayısı	Alanı(m <sup>2</sup> )	Kullanma Süresi	Yeterlilik Derecesi
Derslik	4	140	Sürekli	Yetersiz
<b>Toplam</b>	<b>4</b>	<b>140</b>	<b>Sürekli</b>	<b>Yetersiz</b>

##### 3.102. LABORATUVAR

Birimler	Sayısı	Alanı(m <sup>2</sup> )	Kullanma Süresi	Yeterlilik Derecesi
Laboratuvar	-	-	-	-
Bilgisayar Uygulama Salonu	1	40	Sürekli	Yetersiz
<b>Toplam</b>	<b>1</b>	<b>40</b>	<b>Sürekli</b>	<b>Yetersiz</b>

##### 3.103. ATÖLYELER :

Birimler	Sayısı	Alanı(m <sup>2</sup> )	Kullanma Süresi	Yeterlilik Derecesi
Atolye	2	50	Sürekli	Yetersiz
<b>Toplam</b>	<b>2</b>	<b>50</b>	<b>Sürekli</b>	<b>Yetersiz</b>

##### 3.104. UYGULAMA ALANI

##### 3.104. KİTAPLIK VE ÇALIŞMA SALONLARI

Birimler	Adet	Alanı(m <sup>2</sup> )	Kullanma Süresi	Yeterlilik Derecesi
Kütüphane	1	25	Sürekli	Yetersiz
Konser Salonu	1	75	Sürekli	Yetersiz
Stüdyo ve Etüd	65	1.300	Sürekli	Yetersiz
<b>Toplam</b>	<b>67</b>	<b>1.400</b>	<b>Sürekli</b>	<b>Yetersiz</b>

\*Lise ve Lisans devreleri aynı stüdyo, etüd ve derslikleri kullandıkları için yetersizdir.

### 3.1. ADANA SAĞLIK YÜKSEKOKULU

#### 3.101. DERSHANELER

Birimler	Sayısı	Alanı(m <sup>2</sup> )	Kullanma Süresi	Yeterlilik Derecesi
Ebelik ve Hemşirelik Bölümleri	10	720 (m <sup>2</sup> )	Sürekli	Yeterli
<b>Toplam</b>	<b>10</b>	<b>720 (m<sup>2</sup>)</b>	<b>Sürekli</b>	<b>Yeterli</b>

#### 3.102. LABORATUVAR

Birimler	Sayısı	Alanı(m <sup>2</sup> )	Kullanma Süresi	Yeterlilik Derecesi
Ebelik Bölümü	2	180 (m <sup>2</sup> )	Sürekli	Yetersiz
Hemşirelik Bölümü	1	90 (m <sup>2</sup> )	Sürekli	Yetersiz
Bilgisayar Laboratuvarı	2	200 (m <sup>2</sup> )	Sürekli	Yetersiz
<b>Toplam</b>	<b>5</b>	<b>470 (m<sup>2</sup>)</b>	<b>Sürekli</b>	<b>Yetersiz</b>

#### 3.103. ATÖLYELER : Bulunmamaktadır.

#### 3.104. UYGULAMA ALANI

Birimler	Adet	Alanı(m <sup>2</sup> )	Kullanma Süresi	Yeterlilik Derecesi
Ç.Ü.Balcalı Hast. Hemşirelik ve Ebelik Bölümü	38	-	Sürekli	Yeterli
Çuk. Adana Kad. ve Çocuk Hast.Hemş. Böl.	7	-	Sürekli	Yeterli
1.Nolu AÇS Ebelik Bölümü	1	-	Sürekli	Yeterli
2.Nolu AÇS Ebelik Bölümü	1	-	Sürekli	Yeterli
Adana Kadın ve Çocuk Hast.Ebelik Bölümü	8	-	Sürekli	Yeterli
Adana Kadın ve Çocuk Hast.	1	-	1.Dönem	Yeterli
Dr.Ekrem TOK Ruh Sağ.ve Hast.	8	-	1.Dönem	Yeterli
Doğankent Beldesi Sağlık Ocağı Hemşirelik	1	-	2.Dönem	Yeterli

Havutlu Beldesi Sağlık Ocağı	1	-	2.Dönem	Yeterli
0-6 Yaş Çocuk Yuvası Ebelik	1	-	Sürekli	Yeterli
Yurt Sağlık Ocağı	1	-	Sürekli	Yeterli
Yalın EREZ Sağlık Ocağı	1	-	2.Dönem	Yeterli
Dr.Aygül Karakeçi Sağlık Ocağı	1	-	Sürekli	Yeterli
<b>Toplam</b>	<b>70</b>	-	Sürekli	Yeterli

**3.104. KİTAPLIK VE ÇALIŞMA SALONLARI:** Bulunmamaktadır.

**NOT :** Hemşirelik Anabilim Dalında ;2007/2008 Eğitim Yılında Toplam Dört Kişi Yüksek Lisansını Bitirdi. Sekiz Yüksek Lisans Öğrencisi de Eğitimine devam etmektedir.

### 3.2. BEDEN EĞİTİMİ VE SPOR YÜKSEKOKULU

#### 3.101. DERSANELER

Birimler	Sayısı	Alanı(m <sup>2</sup> )	Kullanma Süresi	Yeterlilik Derecesi
A1	1	103	Sürekli	Yeterli
A2	1	148	Sürekli	Yeterli
A3	1	148	Sürekli	Yeterli
D1	1	31	Sürekli	Yeterli
D2	1	31	Sürekli	Yeterli
D3	1	31	Sürekli	Yeterli
D4	1	31	Sürekli	Yeterli
D5	1	31	Sürekli	Yeterli
D6	1	31	Sürekli	Yeterli
Z1	1	78	Sürekli	Yeterli
Masaj Dersliği	1	77	Sürekli	Yeterli
Ritm Eğitim Salonu	1	148	Sürekli	Yeterli
Seminer Salonu	1	118	Sürekli	Yeterli
<b>Toplam</b>	<b>13</b>	<b>1006</b>	<b>Sürekli</b>	<b>Yeterli</b>

#### 3.102. LABORATUVAR

Birimler	Sayısı	Alanı(m <sup>2</sup> )	Kullanma Süresi	Yeterlilik Derecesi
Performans Ölçüm Laboratuvarı	1	148	Sürekli	Yeterli
Bilgisayar Laboratuvarı	1	103	Sürekli	Yeterli
<b>Toplam</b>	<b>2</b>	<b>251</b>	<b>Sürekli</b>	<b>Yeterli</b>

#### 3.103. ATÖLYELER :

#### 3.104. UYGULAMA ALANI

Birimler	Adet	Alanı(m <sup>2</sup> )	Kullanma Süresi	Yeterlilik Derecesi
Özdemir Sabancı Kapalı Yüzme Havuzu	1	3.164	Sürekli	Yeterli
Lütfullah Aksungur Spor Salonu	1	5.098	Sürekli	Yeterli
Sakıp Sabancı Spor ve Sergi Sarayı	1	5.250	Sürekli	Yeterli
Futbol Sahası	1	6.000	Sürekli	Yeterli
Tenis Kortu	5	4.300	Sürekli	Yeterli
Voleybol Sahası	2	324	Sürekli	Yeterli
Basketbol Sahası	3	1.176	Sürekli	Yeterli
Cimnastik Salonu	1	1.426	Sürekli	Yeterli
Halı Saha	2	1.680	Sürekli	Yeterli
Kayıkhane	1	427	Sürekli	Yeterli
Atletizm Sahası	1	21.369	Sürekli	Yeterli
<b>Toplam</b>	<b>19</b>	<b>50.214</b>	<b>Sürekli</b>	

#### 3.104. KİTAPLIK VE ÇALIŞMA SALONLARI: Bulunmamaktadır.

Üniversitemiz Merkezi Kütüphanesinden yararlanılmaktadır.

### 3.3. KARATAŞ TURİZM İŞLETMECİLİĞİ VE OTELCİLİK YÜKSEKOKULU

#### 3.101. DERSANELER

Birimler	Sayısı	Alanı(m <sup>2</sup> )	Kullanma Süresi	Yeterlilik Derecesi
Derslik 1	9	47,6	Sürekli	Yeterli
Derslik 2	2	50,05	Sürekli	Yeterli
<b>Toplam</b>	<b>11</b>	<b>97,65</b>	<b>Sürekli</b>	<b>Yeterli</b>

#### 3.102. LABORATUVAR

Birimler	Sayısı	Alanı(m <sup>2</sup> )	Kullanma Süresi	Yeterlilik Derecesi
Laboratuvar	2	71,4	Sürekli	Yeterli
<b>Toplam</b>	<b>2</b>	<b>71,4</b>	<b>Sürekli</b>	<b>Yeterli</b>

#### 3.103. ATÖLYELER :

Birimler	Sayısı	Alanı(m <sup>2</sup> )	Kullanma Süresi	Yeterlilik Derecesi
	-	-	Sürekli	Yeterli
	-	-	Sürekli	Yeterli
<b>Toplam</b>	<b>-</b>	<b>-</b>	<b>Sürekli</b>	<b>Yeterli</b>

#### 3.104. UYGULAMA ALANI

Birimler	Adet	Alanı(m <sup>2</sup> )	Kullanma Süresi	Yeterlilik Derecesi
Uygulama Oteli	1	7.500	Sürekli	Yeterli
<b>Toplam</b>	<b>1</b>	<b>7.500</b>	<b>Sürekli</b>	<b>Yeterli</b>

#### 3.104. KİTAPLIK VE ÇALIŞMA SALONLARI

Birimler	Adet	Alanı(m <sup>2</sup> )	Kullanma Süresi	Yeterlilik Derecesi
Kitaplık	1	71,4	Sürekli	Yetersiz
Çalışma Salonu	1	47,6	Sürekli	Yeterli
<b>Toplam</b>	<b>2</b>	<b>119</b>	<b>Sürekli</b>	<b>Yeterli</b>

### 3.4. CEYHAN MESLEK YÜKSEKOKULU

#### 3.101. DERSANELER

Birimler	Sayısı	Alanı(m <sup>2</sup> )	Kullanma Süresi	Yeterlilik Derecesi
Derslik	21	1.250	Sürekli	Yetersiz
<b>Toplam</b>	<b>21</b>	<b>1.250</b>	<b>Sürekli</b>	<b>Yetersiz</b>

#### 3.102. LABORATUVAR

Birimler	Sayısı	Alanı(m <sup>2</sup> )	Kullanma Süresi	Yeterlilik Derecesi
Laboratuvar	3	250	Sürekli	Yeterli
Bilgisayar Uygulama Salonu	4	250	Sürekli	Yetersiz
<b>Toplam</b>	<b>7</b>	<b>500</b>	<b>Sürekli</b>	

#### 3.103. ATÖLYELER :

Birimler	Sayısı	Alanı(m <sup>2</sup> )	Kullanma Süresi	Yeterlilik Derecesi
Atolye	2	1.350	Sürekli	Yeterli
<b>Toplam</b>	<b>2</b>	<b>1.350</b>	<b>Sürekli</b>	<b>Yeterli</b>

#### 3.104. UYGULAMA ALANI

#### 3.104. KİTAPLIK VE ÇALIŞMA SALONLARI

Birimler	Adet	Alanı(m <sup>2</sup> )	Kullanma Süresi	Yeterlilik Derecesi
Kütüphane	1	104	Sürekli	Yeterli
Konferans Salonu	1	675	Sürekli	Yetersiz
Seminer Salonu	1	75	Sürekli	Yeterli
<b>Toplam</b>	<b>3</b>	<b>854</b>	<b>Sürekli</b>	

### 3.5. ADANA MESLEK YÜKSEKOKULU (Fiziki Birimler)

#### 3.101. DERSHANELER

Birimler	Sayısı	Alanı (m <sup>2</sup> )	Kullanma Süresi	Yeterlilik Derecesi
Derslik	2	110	Sürekli	Yeterli
Derslik	1	80	Sürekli	Yeterli
Derslik	1	70	Sürekli	Yeterli
Derslik	5	60	Sürekli	Yeterli
Derslik	13	55	Sürekli	Yeterli
Derslik	19	40	Sürekli	Yeterli
Derslik	1	25	Sürekli	Yeterli
<b>Toplam</b>	<b>42</b>	<b>440</b>	<b>Sürekli</b>	<b>Yeterli</b>

#### 3.102. LABORATUVAR

Birimler	Sayısı	Alanı (m <sup>2</sup> )	Kullanma Süresi	Yeterlilik Derecesi
Bilgisayar Lab.	7	55	Sürekli	Yetersiz
İklimlendirme Lab.	2	85	Sürekli	Yetersiz
Tekstil Lab.	1	55	Sürekli	Yetersiz
<b>Toplam</b>	<b>10</b>	<b>195</b>	<b>Sürekli</b>	<b>Yetersiz</b>

#### 3.103. ATÖLYELER

Birimler	Sayısı	Alanı (m <sup>2</sup> )	Kullanma Süresi	Yeterlilik Derecesi
Konfeksiyon Atölyesi	2	70	Sürekli	Yetersiz
Otomotiv Atölyesi	1	55	Sürekli	Yetersiz
<b>Toplam</b>	<b>3</b>	<b>125</b>	<b>Sürekli</b>	<b>Yetersiz</b>

#### 3.104. UYGULAMA ALANI

Birimler	Adet	Alanı (m <sup>2</sup> )	Kullanma Süresi	Yeterlilik Derecesi
Cilt Bakımı	1	88	Sürekli	Yetersiz
Kuaförlük	1	55	Sürekli	Yetersiz
Radyo-Tv.	1	55	Sürekli	Yetersiz
<b>Toplam</b>	<b>3</b>	<b>198</b>	<b>Sürekli</b>	<b>Yetersiz</b>

#### 3.105. KİTAPLIK VE ÇALIŞMA SALONLARI

Birimler	Adet	Alanı (m <sup>2</sup> )	Kullanma Süresi	Yeterlilik Derecesi
Kitaplık	1	55	Sürekli	Yetersiz
<b>Toplam</b>	<b>1</b>	<b>55</b>	<b>Sürekli</b>	<b>Yetersiz</b>

\* 230 Kişilik Konferans Salonu

1

Yeterli

### 3.6. SAĞLIK HİZMETLERİ MESLEK YÜKSEKOKULU

#### 3.101. DERSHANELER

Birimler	Sayısı	Alanı(m <sup>2</sup> )	Kullanma Süresi	Yeterlilik Derecesi
Ortak Dersler Amfisi	1	123	Sürekli	Yeterli
1 Nolu Sınıf	1	74	Sürekli	Yeterli
2 Nolu Sınıf	1	33	Sürekli	Yeterli
3 Nolu Sınıf	1	33	Sürekli	Yeterli
4 Nolu Sınıf	1	33	Sürekli	Yeterli
5 Nolu Sınıf	1	34	Sürekli	Yeterli
6 Nolu Sınıf	1	74	Sürekli	Yeterli
<b>Toplam</b>	<b>7</b>	<b>404</b>	<b>Sürekli</b>	<b>Yeterli</b>

#### 3.102. LABORATUVAR

Birimler	Sayısı	Alanı(m <sup>2</sup> )	Kullanma Süresi	Yeterlilik Derecesi
Enformatik Laboratuvarı (Bilgisayar)	1	71	Sürekli	Yeterli
Daktilo Uygulama Laboratuvarı	1	111	Sürekli	Yeterli
Multidisiplin Laboratuvarı	1	45	Sürekli	Yeterli
<b>Toplam</b>	<b>3</b>	<b>227</b>	<b>Sürekli</b>	<b>Yeterli</b>

3.103. ATÖLYELER : Atölyemiz mevcut değildir.

#### 3.104. UYGULAMA ALANI

Ç.Ü.Tıp Fakültesi ile Diş Hekimliği Fakültesi imkanlarından yararlanılmaktadır.

3.104. KİTAPLIK VE ÇALIŞMA SALONLARI : Mevcut değildir.

### 3.7. KOZAN MESLEK YÜKSEKOKULU

#### 3.101. DERSHANELER

Birimler	Sayısı	Alanı(m <sup>2</sup> )	Kullanma Süresi	Yeterlilik Derecesi
İdari Programlar Bölümü	14	865	Sürekli	Yeterli
Teknik Programlar Bölümü	10	513	Sürekli	Yeterli
<b>Toplam</b>	<b>24</b>	<b>1.378</b>	<b>Sürekli</b>	<b>Yeterli</b>

#### 3.102. LABORATUVAR

Birimler	Sayısı	Alanı(m <sup>2</sup> )	Kullanma Süresi	Yeterlilik Derecesi
Tohumculuk	1	100	Sürekli	Yeterli
Bilgisayar	4	320	Sürekli	Yeterli
Büro Yönetimi ve Sekreterlik	1	60	Sürekli	Yeterli
Muhasebe	1	60	Sürekli	Yeterli
<b>Toplam</b>	<b>7</b>	<b>540</b>	<b>Sürekli</b>	<b>Yeterli</b>

#### 3.103. ATÖLYELER :

Birimler	Sayısı	Alanı(m <sup>2</sup> )	Kullanma Süresi	Yeterlilik Derecesi
Mobilya Dekarasyon	9	594	Sürekli	Yeterli
<b>Toplam</b>	<b>9</b>	<b>594</b>	<b>Sürekli</b>	<b>Yeterli</b>

#### 3.104. UYGULAMA ALANI

Birimler	Adet	Alanı(m <sup>2</sup> )	Kullanma Süresi	Yeterlilik Derecesi
Tohumculuk	1	1.000	Sürekli	Yeterli
Bankacılık	1	16	Sürekli	Yeterli
<b>Toplam</b>	<b>2</b>	<b>1.016</b>	<b>Sürekli</b>	<b>Yeterli</b>

#### 3.104. KİTAPLIK VE ÇALIŞMA SALONLARI

Birimler	Adet	Alanı(m <sup>2</sup> )	Kullanma Süresi	Yeterlilik Derecesi
Kütüphane	1	100	Sürekli	Yeterli
İnternet çalışma odası	1	50	Sürekli	Yeterli
<b>Toplam</b>	<b>2</b>	<b>150</b>	<b>Sürekli</b>	<b>Yeterli</b>

### 3.8. KARAİSALI MESLEK YÜKSEKOKULU

#### 3.101. DERSHANELER

Birimler	Sayısı	Alanı(m <sup>2</sup> )	Kullanma Süresi	Yeterlilik Derecesi
Makine Programı	3	216	Sürekli	Yeterli
Bilgisayar Tek.ve Bilg.Proğramı	3	191	Sürekli	Yeterli
Harita Kadastro Proğramı	3	216	Sürekli	Yeterli
Seracılık Proğramı	3	191	Sürekli	Yeterli
İş Sağlığı ve Güvenliği Proğramı	3	191	Sürekli	Yeterli
<b>Toplam</b>	<b>15</b>	<b>1.005</b>	<b>Sürekli</b>	<b>Yeterli</b>

#### 3.102. LABORATUVAR

Birimler	Sayısı	Alanı(m <sup>2</sup> )	Kullanma Süresi	Yeterlilik Derecesi
Bilgisayar Tek.ve Bilg.Proğramı	5	260	Sürekli	Yeterli
Harita Kadastro Proğramı	1	72	Sürekli	Yeterli
Seracılık Proğramı	1	47	Sürekli	Yeterli
İş Sağlığı ve Güvenliği Proğramı	1	47	Sürekli	Yeterli
<b>Toplam</b>	<b>8</b>	<b>426</b>	<b>Sürekli</b>	<b>Yeterli</b>

#### 3.103. ATÖLYELER :

Birimler	Sayısı	Alanı(m <sup>2</sup> )	Kullanma Süresi	Yeterlilik Derecesi
Makine Programı	2	144	Sürekli	Yeterli
<b>Toplam</b>	<b>2</b>	<b>144</b>	<b>Sürekli</b>	<b>Yeterli</b>

#### 3.104. UYGULAMA ALANI

Birimler	Adet	Alanı(m <sup>2</sup> )	Kullanma Süresi	Yeterlilik Derecesi
Seracılık Proğramı	5	900	Sürekli	Yeterli
<b>Toplam</b>	<b>5</b>	<b>900</b>	<b>Sürekli</b>	<b>Yeterli</b>

#### 3.104. KİTAPLIK VE ÇALIŞMA SALONLARI

Birimler	Adet	Alanı(m <sup>2</sup> )	Kullanma Süresi	Yeterlilik Derecesi
Kitaplık	1	84	Sürekli	Yeterli
<b>Toplam</b>	<b>1</b>	<b>84</b>	<b>Sürekli</b>	<b>Yeterli</b>

### 3.9. YUMURTALIK MESLEK YÜKSEKOKULU

#### 3.101. DERSANELER

Birimler	Sayısı	Alanı(m <sup>2</sup> )	Kullanma Süresi	Yeterlilik Derecesi
Seracılık ve Bahçe Kùltürleri	2	60	Sùrekli	Yeterli
Su Ürünleri	2	60	Sùrekli	Yeterli
Turizm ve Otel İşletmecilği	2	60	Sùrekli	Yetersiz
<b>Toplam</b>	<b>6</b>	<b>180</b>	<b>Sùrekli</b>	<b>Yeterli</b>

#### 3.102. LABORATUVAR

Birimler	Sayısı	Alanı(m <sup>2</sup> )	Kullanma Süresi	Yeterlilik Derecesi
Seracılık ve Bahçe Kùltürleri	-	-	-	-
Su Ürünleri	2	120	Sùrekli	Yeterli
Turizm ve Otel İşletmecilği	1	60	Sùrekli	Yeterli
<b>Toplam</b>	<b>3</b>	<b>180</b>	<b>Sùrekli</b>	<b>Yeterli</b>

3.103. ATÖLYELER : Bulunmamaktadır.

#### 3.104. UYGULAMA ALANI

Birimler	Adet	Alanı(m <sup>2</sup> )	Kullanma Süresi	Yeterlilik Derecesi
Seracılık ve Bahçe Kùltürleri	1	100.000	Sùrekli	Yeterli
Su Ürünleri	1	1.000	Sùrekli	Yeterli
Turizm ve Otel İşletmecilği	1	-	Sùrekli	Yeterli
<b>Toplam</b>	<b>3</b>	<b>101.000</b>	<b>Sùrekli</b>	<b>Yeterli</b>

#### 3.104. KİTAPLIK VE ÇALIŞMA SALONLARI

Birimler	Adet	Alanı(m <sup>2</sup> )	Kullanma Süresi	Yeterlilik Derecesi
Seracılık ve Bahçe Kùltürleri	-	-	Sùrekli	Yetersiz
Su Ürünleri	-	-	Sùrekli	Yetersiz
Turizm ve Otel İşletmecilği	-	-	Sùrekli	Yetersiz
<b>Toplam</b>	<b>-</b>	<b>-</b>	<b>Sùrekli</b>	<b>Yetersiz</b>

### 3.10. CEYHAN SAĞLIK HİZMETLERİ MESLEK YÜKSEKOKULU

#### 3.101. DERSANELER

Birimler	Sayısı	Alanı(m <sup>2</sup> )	Kullanma Süresi	Yeterlilik Derecesi
Ambulans ve Acil Bakım Teknikerliği Programı	5	255	Sürekli	Yeterli
Diş Protez Programı	5	255	Sürekli	Yeterli
<b>Toplam</b>	<b>10</b>	<b>510</b>	<b>Sürekli</b>	<b>Yeterli</b>

#### 3.102. LABORATUVAR

Birimler	Sayısı	Alanı(m <sup>2</sup> )	Kullanma Süresi	Yeterlilik Derecesi
Ambulans ve Acil Bakım Teknikerliği Programı	2	108	Sürekli	Yeterli
Diş Protez Programı	3	170	Sürekli	Yeterli
Bilgisayar Laboratuvarı	1	74	Sürekli	Yeterli
<b>Toplam</b>	<b>6</b>	<b>352</b>	<b>Sürekli</b>	<b>Yeterli</b>

3.103. ATÖLYELER : Bulunmamaktadır.

#### 3.104. UYGULAMA ALANI

Birimler	Adet	Alanı(m <sup>2</sup> )	Kullanma Süresi	Yeterlilik Derecesi
Ambulans ve Acil Bakım Teknikerliği Programı	3	162	Sürekli	Yeterli
Amb.ve Acil Bakım - Diş Protez Programı	1	54	Sürekli	Yeterli
<b>Toplam</b>	<b>4</b>	<b>216</b>	<b>Sürekli</b>	<b>Yeterli</b>

#### 3.104. KİTAPLIK VE ÇALIŞMA SALONLARI

Birimler	Adet	Alanı(m <sup>2</sup> )	Kullanma Süresi	Yeterlilik Derecesi
Kitaplık	1	74	Sürekli	Yeterli
<b>Toplam</b>	<b>1</b>	<b>74</b>	<b>Sürekli</b>	<b>Yeterli</b>

#### 4. SOSYAL HİZMETLER BÖLÜMÜ

##### 4.101. Mutfak Yemekhane ve Kantin

	Adeti	Kapasitesi	Yeterlilik Durumu
Mutfaklar	1	10.000	Yeterli
Yemekhane	1	10.000	Yeterli
Kantin	9	3.000	Yeterli
<b>TOPLAM</b>	<b>11</b>	<b>23.000</b>	<b>Yeterli</b>

##### 4.102. Spor Dinlenme Tesisleri

Tesisin Cinsi	Adeti	Yararlanma Olanakları	Yeterlik Durumu
Sosyal Dinlenme Tesisi	1	Öğretim Üyesi, Personel	Yeterli
Futbol	2	Sporcu, Öğr. Ve Personel	Yetersiz
Yüzme Havuzu	1	Sporcu, Öğr. Ve Personel	Yeterli
Basketbol Sahası	13	Sporcu, Öğr. Ve Personel	Yeterli
Voleybol Sahası	6	Sporcu, Öğr. Ve Personel	Yetersiz
Atletizm Parkuru	1	Sporcu, Öğr. Ve Personel	Yeterli
Tenis Kortu	6	Sporcu, Öğr. Ve Personel	Yeterli
Jikrazüit Salonu	1	Sporcu, Öğr. Ve Personel	Yetersiz
Güre. Antrenman Salonu	1	Sporcu, Öğr. Ve Personel	Yetersiz
Halı Futbol Sahası	2	Sporcu, Öğr. Ve Personel	Yeterli
Spor Salonu (1500) Seyirci kapasiteli	1	Sporcu, Öğr. Ve Personel	Yeterli
Kürek Evi	1	Sporcu, Öğr. Ve Personel	Yeterli
Jimnastik Salonu	1	Sporcu, Öğr. Ve Personel	Yeterli
M. Tenisi Salonu	1	Sporcu, Öğr. Ve Personel	Yeterli
<b>TOPLAM</b>	<b>38</b>	<b>Sporcu, Öğr. Ve Personel</b>	

##### 4.103. SAĞLIK, KÜLTÜR VE SPOR DAİRE BAŞKANLIĞINDA ÇALIŞAN PERSONEL DURUMU

Ünvanı	Adeti	Yeterlik Durumu
Daire Başkanı	1	Yeterli
Şube Müdürü	1	Yetersiz
Diş Tabibi	4	Yeterli
Doktor	10	Yeterlisiz
Sosyal Hizmet Uzmanı	2	Yeterli
Biyokimya Uzmanı	-	Yeterli
Hemşire	9	Yetersiz
Laboratuvar Teknisyeni	1	Yetersiz
Sağlık Teknisyeni	1	Yetersiz
İdari Personel	99	Yetersiz
Hizmetli Personel	58	Yetersiz
Aşçı ve Aşçı Yardımcısı	36	Yetersiz
<b>TOPLAM</b>	<b>222</b>	

Bir öğretim yılında ( 2007 - 2008 ) Sağlık Ünitesinde 37.648 kişi ( 10.942 Öğrenci ) (26.011 ) ve (695 Emekli ) tedavi edilmiştir.

## 5. İDARİ VE MALİ İŞLER BÖLÜMÜ

### 5.1. İDARİ İŞLER

#### 5.101. Taşımacılık

**5.102. Öğrenci Taşımacılığı:** Belediye ve özel halk otobüsleri ve dolmuşlarca yapılmaktadır.

#### 5.103. Akademik ve İdari Personel Taşımacılığı

a) İdari personel taşımacılığı belediye otobüsleri, özel halk otobüsleri, dolmuşlar ve personelin kendi olanakları ile kiraladıkları firma otobüsleri ile yapılmaktadır.

b) Akademik personel taşımacılığı: Belediye otobüsleri, özel halk otobüsleri, dolmuşlar ve kendi olanakları ile yapılmaktadır. Taşımacılık Üniversitemizin önemli bir sorunudur.

**5.104. Araç Parkları :** Rektörlük binası önünde elli araçlık park yeri mevcuttur.

#### 5.105. Bakım ve Onarım İmkanları ve İşletme Masrafları

Birimler	Bakım - Onarım Giderleri	İşletme Giderleri	Toplam ( TL )
Rektörlük	198.000	249.000	447.000
	198.000	249.000	447.000

## 5.2. MALİ İŞLER BÖLÜMÜ

### 5.201. Mali İşler

Üniversitemizin Bütçe Akışı Kaynakları Aşağıda Belirtilmiştir.

<b>Bütçe İşleri</b>	<b>TL</b>
<b>B İ R İ M L E R</b>	<b>2008 YILI ÖDENEĞİ</b>
Eğitime İlişkin Araştırma ve Geliştirme Hizmetleri	11.180.000
Tıp Fakültesi	23.852.500
Ziraat Fakültesi	10.389.000
Fen - Edebiyat Fakültesi	7.680.000
Mühendislik - Mimarlık Fakültesi	8.429.500
İktisadi ve İdari Bilimler Fakültesi	4.933.000
Eğitim Fakültesi	5.749.500
Diş Hekimliği Fakültesi	2.867.000
İlahiyat Fakültesi	1.534.000
Güzel Sanatlar Fakültesi	805.000
Su Ürünleri Fakültesi	1.494.000
Sağlık Bilimleri Enstitüsü	956.500
Sosyal Bilimler Enstitüsü	1.952.500
Fen Bilimleri Enstitüsü	5.048.500
Kütüphane ve Dökümantasyon Daire Başkanlığı	1.850.500
<b>TOPLAM</b>	<b>88.721.500</b>
Personel Gideri	112.698.000
Sosyal Güvenlik Kurumlarına ayrılan devlet giderleri	14.268.000
Mal ve Hizmet Alım Gideri	35.165.000
Cari Transferler	1.424.000
Sermaye Giderleri	23.083.000
<b>TOPLAM</b>	<b>186.638.000</b>

Yukarıda belirtilen bütçe içi fasıllarından Personel giderleri olarak 112.698.000.TL.si ödenek olarak öngörülmüştür. Sosyal Güvenlik Kurumlarına ayrılan Devlet Primi Gideri 14.268.000.TL., Cari Transferler 1.424.000.TL., Sermaye Giderleri 23.083.000.TL., Mal ve Hizmet Alım Gideri 35.165.000.TL.si ödenek olarak tahsis edilmiştir. Harcamalar için 2008 Mali Yılında 186.638.000.TL. Ödenek türleri yukarıda açıklanmış olup, bunun öğrenci sayısı esasına göre yıllık öğrenci maliyeti aşağıdaki şekilde hesaplanmıştır.

Cari Yıl Bütçe Ödenekleri  
Öğrenci Sayısı

Öğrenci Sayısı

186.638.000  
27.623

6.757

2008 Mali Yılı Cari Bütçemiz için tahsis edilen yatırım ödenekleri esas itibariyle devam eden projeler için alınmıştır.

Bu itibarla fiziki gerçekleşme Ağustos 2008 ayına göre yerine getirilmiş ancak nakit sıkıntısından hakediş ödenekleri önemli derecede aksamıştır.

**ÖĞRENCİ MALİYETLERİ FAKÜLTELER İTİBARIYLA**

**Ziraat Fakültesi**

10.389.000  
1.841

5.643

494.153 Sağlık Hizmetleri ve yayın Arşt.Düşen pay.

**Tıp Fakültesi**

23.852.500  
933

25.565

494.153 Sağlık Hizmetleri ve yayın Arşt.Düşen pay.

**Fen - Edebiyat Fakültesi**

7.680.000  
2.615

2.937

494.153 Sağlık Hizmetleri ve yayın Arşt.Düşen pay.

**Mühendislik - Mimarlık Fakültesi**

8.429.500  
3.855

2.187

494.153 Sağlık Hizmetleri ve yayın Arşt.Düşen pay.

**İktisadi ve İdari Bilimler Fakültesi**

4.933.000  
2.787

1.770

494.153 Sağlık Hizmetleri ve yayın Arşt.Düşen pay.

**Eđitim Fakóltesi**

5.749.500  
3.342

1.720

494.153 Sađlık Hizmetleri ve yayın Arřt.Duřen pay.

**Su Őrűnleri Fakóltesi**

1.494.000  
489

3.055

494.153 Sađlık Hizmetleri ve yayın Arřt.Duřen pay.

**Diřhekimliđi Fakóltesi**

2.867.000  
192

14.932

494.153 Sađlık Hizmetleri ve yayın Arřt.Duřen pay.

**İlahiyat Fakóltesi**

1.534.000  
193

7.948

494.153 Sađlık Hizmetleri ve yayın Arřt.Duřen pay.

**Gűzel Sanatlar Fakóltesi**

805.000  
189

4.259

494.153 Sađlık Hizmetleri ve yayın Arřt.Duřen pay.

**Enstitűler, Yűksekokullar ve Merkezler**

7.957.500  
3.709

2.145

494.153 Sađlık Hizmetleri ve yayın Arřt.Duřen pay.

## ÖNERİLER

Üniversitemizde 2007 - 2008 yılında eğitim-öğretim sekintisiz yürütülmüştür. Üniversitemiz genelinde güz ve bahar yarıyılları ortalama başarı oranı % 0.86 olarak gerçekleşmiştir. Ancak gerek eğitim-öğretim ve araştırmada ve gerekse diğer hizmetlerde bir takım sorunlarla karşılaşmıştır.

2008 Mali Yılında elektrik, su ve yakacak alımları için 4.508.000 TL. ödenek ile mal ve hizmet alımları için 2.897.000 TL. ödenek ayrılmıştır. Ödenek miktarları yeterli olmakla birlikte, aylık ayrıntılı harcama programında eğitim dönemleri gözetilmeden ödenek kullanımlarının yılın son dört ayına bırakılması, planlanan satın alma ve ödemeleri önemli ölçüde sıkıntıya düşürmüştür.

Son yıllarda hükümetlerin uyguladıkları personel politikaları sonucu, Yapı İşleri ve Teknik Daire Başkanlığına bağlı olarak çalışan, elemanların sayılarında özellikle teknik personel de yıldan yılı önemli azalmalar görülmüştür. Şöyle ki; geçtiğimiz yıllara nazaran Üniversitemiz hizmet alanlarının ve birimlerinin giderek genişlemesi, özellikle teknik personelimiz daimi kadrosundaki işçilerimiz ve yardımcı hizmetler sınıfında bulunan personelin çeşitli sebeplerle (emeklilik, istifa, nakil ve ölüm vb.) ayrılmaları nedeniyle özellikle gerektiren hizmetlerde bedenen çalışmayı gerektiren işlerin yürütülmesindeki boşluk doldurulamamıştır. Çukurova Bölgesinin iklim özellikleri göz önüne alındığında yirmi iki bön dönümü aşkın Üniversitemiz Kampusunun yapı dokuları arasında kalan büyük sahaların çimlendirilmesi, ağaçlandırılması, temizliği, bakımı, toprak kaymalarının önlenmesi için teraslandırma çalışmaları, yeşil saha, park-bahçe ve çevre tanziminin islahı ve imar çalışmaları için teknik personel, beden işçisi ve diğer personel desteğinin ve özellikle güvenlik görevlisi sağlanması zorunlu hale gelmiştir. Bu kadrolar sağlanmadığı takdirde kampus alanında yer alan birimlerin yanı sıra, ilçelerdeki eğitim kurumlarına sunulması gereken teknik hizmetlerin verilmesinde bazı aksamalara yol açacağı bir gerçektir.

Yukarıda açıklanan verilerden de anlaşılacağı üzere, gelişimini sürdüren ve öğrenci sayısı hızla artan Üniversitemiz fakülte, meslek yüksekokulu ve araştırma merkezlerinde, derslik laboratuvar ve büro olarak kullanılmak üzere, yeni kapalı alanlara ihtiyaç duyulmaktadır. Bu amaçla 2008 Mali Yılı Bütçesinde yeni yatırımlar için ödenek talep edilmiş ve yeni projelerin uygun olması ve ülke ekonomisine katkıda bulunabileceği düşünüldüğünden yatırım programına alınmıştır. Ancak, ülkemizin eğitim sektörüne ayırdığı ödenek miktarının kısıtlı olması Türkiye'deki diğer üniversiteler gibi kurulduğu günden beri yıldan yıla önemli değişimler gösteren üniversitemizde yaşanmakta olan fiziki mekanın iyileştirilmesi ve yeni mekanların eklenmesi süreci sorunlarıyla ileriki yıllarda da karşılaşacağımız anlamına gelmektedir.

Çukurova Üniversitesi, gelişimi açısından değerlendirildiğinde, yapılaşma ve arazi kullanımı açısından örnek teşkil edebilecek konumdadır. Üniversitemiz bütçesinin alt yapı, üst yapı, spor tesisi ve donanım alanlarının artırılması ve en azından çeşitli nedenlerle Üniversitemizden ayrılan personelin yarattığı açığın kapatılması yoluna gidilmesi, hizmetlerin daha nitelikli yapılmasına, dolayısıyla da eğitim-öğretim ve araştırma kalitenin artmasına büyük katkılar sağlayacaktır.

Sonuç olarak;

a) Üniversitemiz idari ve akademik gelişmesine paralel olarak artan eğitim-öğretim elemanı gereksinimlerini karşılamak amacıyla muhtelif unvan ve derecelerdeki 175 akademik kadronun ihtiyacı karşılayacak oranlarda serbest bırakılması,

b) Halen faaliyette bulunan ve kadrosu yetersiz olan Dış Hekimliği Fakültesi, Güzel Sanatlar Fakültesi ve yeni kurulan Hukuk ve İletişim Fakülteleri, Beden Eğitimi ve Spor Yüksekokulu, Turizm İşletmeciliği ve Otelcilik Yüksekokulu, 1989 yılında eğitim-öğretime başlayan Devlet Konservatuvarı, 1990 yılında eğitim-öğretime başlayan Adana Meslek Yüksekokulu, Sağlık Hizmetleri Meslek Yüksekokulu ile yeniden eğitim-öğretime başlayan Kozan Meslek Yüksekokuluna, Adana Sağlık Yüksekokuluna, 2004-2005 eğitim-öğretim yılında eğitime başlayan Ceyhan Sağlık Hizmetleri Meslek Yüksekokuluna, yeni kurulan Pozantı Meslek Yüksekokuluna ve ayrıca yeni kurulan anabilim dalı, bölüm ve yüksek okullara 190 sayılı Kanun Hükmünde Kararname ve 2008 Mali yılı Bütçe Kanununun ilgili hükümleri gereğince ihtiyaç duyulan kadroların ihdası,

c) Boş idari kadrolarımızda yer alan memur ve daktilograf kadrolarının, günümüzde hizmetlerin bilgisayar ile yürütülmesinin zorunlu olması ve bilgisayar kullanan eleman sayısının ihtiyaca cevap verecek düzeyde bulunmaması nedeniyle veri hazırlama ve kontrol işletmeni, bilgisayar işletmeni kadrolarıyla değiştirilmesi gerekmektedir. Nitelikli teknik personele olan ihtiyaç nedeniyle halen boş bulunup kullanılmayan kadrolarımızın mühendi, tekniker gibi kadrolara dönüştürülmesi ve tutulu bulunan boş idari personel kadrolarının serbest bırakılması, kurulmuş bulunan yeni akademik birimlerimizin ihtiyacını karşılamak üzere idari kadro ihdası yoluna gidilerek ek atama izni sayımızın artırılması sağlanmalıdır.